ANUL XXXIV No. 9375

ABONAMENTE:
Lei 350. . . . . pe un an
„ 180. . . . . „ 6 luni
„ 90. . . . . „ 3 luni
„ 35. . . . . „ 1 lună
„ 1500. . . Instituții publice

Atelierele tipografice „Opinia"
IAȘI STR. LAPUȘNEANU 37

1 LEU

OPINIA

Ziar popular cotidian

VINERI 1 IULIE 1938

TELEFOANE
Redacția. . . . No. 1298
Administrația . . . „ 1299
Serv. de noapte red. . . „ 1436

Redacția și Administrația
IAȘI STR. LAPUȘNEANU 37

Director: C. R. CHIULER

BIBLIOTECA UNIVERSITATII IAȘI

Nevoi ieșene

Tot în chestia
Instalațiilor de apă și canal

Ne-am ocupat ieri de ordinul dat de primăria Iași, ca toți proprietarii de imobile să-și facă instalație de apă și canal, în termen de o lună (termenul expiră la 14 Iulie a. c.).

Acelaș ordin prevede instalarea obligatorie de apometri, spre a se evita astfel risipa de apă. Bineînțeles, e vorba de risipa ce-ar face-o sărăcimea; căci proprietarii cu dare de mână nu se vor împiedeca de cițiva lei spre a-și satisface plăcerea să consume cantități mari de apă pentru băi, stropitul grădinelor etc. Dacă are omul apometru, nu-l poate împiedeca nimeni să risipească apă cât îi place. Numai sărăcimea își va impune economie la apă.

Cel puțin însă Societatea Apelor face inlesniri de plată la instalarea apometrilor.

Mai dificilă e chestia instalării de apă și canal. Cea mai simplă instalare, costă câteva mii de lei,—bani pe care proprietarul trebue să-i scoată dintr'o dată, până la 14 Iulie curent.

Insă pentru mulți proprietari se pune intrebarea: de unde?

In cartierele ieșene proprietatea e aranjată ca la sate. De obicei, fiecare țaran e proprietar al bordeiului ce-l locuiește. Asemenea, în cartierele ieșene mulți pensionari, sau mici funcționari, sau mici negustori, meseriași sau chiar lucrători, sânt proprietari pe căsuțele lor cu 2-3 odăi. Acești „proprietari" abea reușesc să achite dările și să facă micile cheltuieli de întreținere a imobilului.

Prin ce minune oare ar izbuti ca, în câteva zile, să încropească cele câteva mii de lei pentru instalația de apă și canal (plus apometrul)?

E o întreagă istorie, care poate lua aspecte tragice pentru sute de gospodării nevoiașe.

Cum spuneam și ieri, termenul fixat de primărie trebue prelungit cu câteva luni. Dar nici îngăduința aceasta n'ar fi suficientă.

E necesar să se găsească o modalitate pentru înlesnirea proprietarilor, prin plata în rate a instalațiunilor. Fiecă primăria ar face un aranjament cu câțiva instalatori autorizați; fiecă ar cointeresa și Societatea Apelor la această afacere; sau fiecă primăria și-ar lua instalațiile în sarcina ei, eșalonând plata pentru proprietari,—trebuește găsită, orcum, o modalitate. Altmintrelea, sute de proprietari s'ar pomeni în mare încurcătură și ar cădea în contravenție.

Ir.

Manevrele flotei engleze

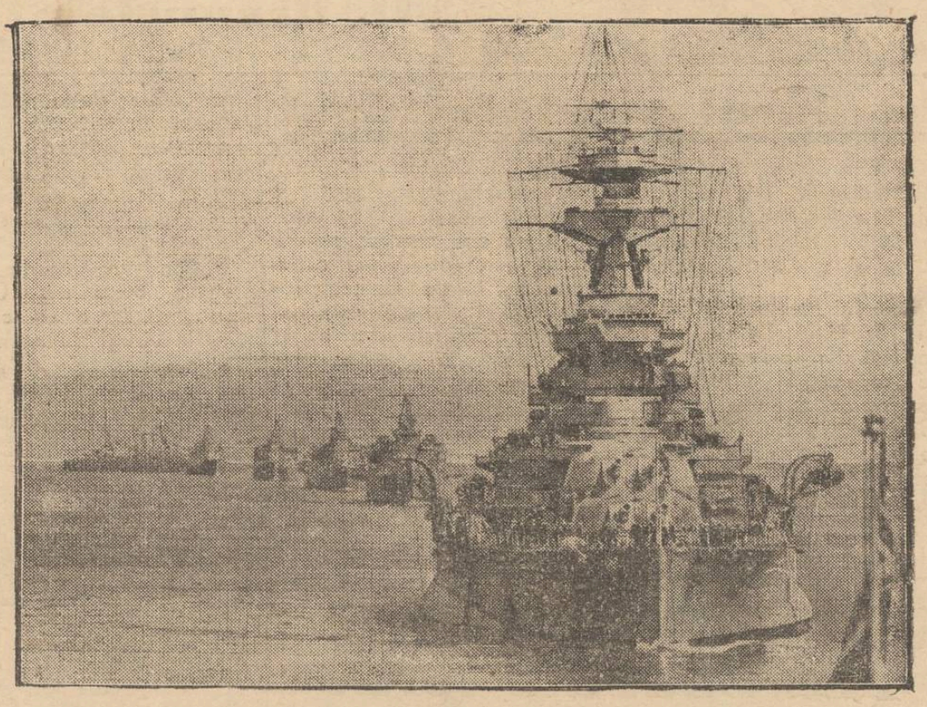

In Atlantic și în Marea Nordului, flota engleză de război a făcut mari manevre, în prezența Regelui George VI. Au luat parte 80 vase de luptă, în frunte cu formidabilul cuirasat „Ramillies" (în clișeu).

Facultatea de Teologie din Chișinău
va fi transferată la Iași
La Chișinău va lua ființă o Academie teologică

Se știe că învățământul teologic va suferi în [illegible] o însemnată modificare prin înființarea Academiilor Teologice, care vor lua locul seminariilor, iar seminariile vor fi transformate în licee confesionale.

In legătură cu această modificare, se svonise că s'ar desființa una din cele trei facultăți de teologie. Svonul acesta n'are nici un temei serios. Cercurile clericale competinte precizează că nu se va desființa nici o Facultate.

In ultima ședință a Sf. Sinod s'a discutat pe larg chestiunea Academiilor Teologice.

Din pricina strâmtorării financiare, în toamnă nu se vor înființa deocamdată decât două Academii teologice; una la Chișinău și Odată cu înființarea Academiei la Chișinău, Facultatea de Teologie care [illegible] va fi transferată la Iași.

REP.

Specula cu fructele

Primele fructe de primăvară,—cireșele, vișinele, căpșunele, smeura, chiar și zarzărele—s'au făcut din belșug, Dumnezeu a dat timp bun și ploae la vreme, lăsând omului doar sarcina să culeagă și să transporte fructele.

Ei bine, prețurile se mențin, de parcă ar fi marfă adusă de peste mări și țări. Unele fructe coloniale, care se pot găsi în vremea aceasta, sunt relativ mai ieftene decât fructele cu care Dumnezeu a binecuvântat copacii noștri.

Ar trebui pusă ordine pe piața fructelor. Recunoaștem însă că lucrul nu-i ușor.

Facem însă apel la bunul-simț al negustorilor. Ei fac zilnic experiența că, într'un târg sărac ca al nostru, marele public nu poate plăti preț mare la cireși, vișine și celelalte fructe. Rămân deci cantități imense nevândute. Și când peste două-trei zile, cireșele se fanează și capătă pete de putreziciune, iar vișinele se oțetesc,—negustorii încep să scadă prețurile la mai multe de jumătate.

Insă marfa stricată iarăși n'are câtare, oricât ar fi de ieftenită. Și astfel, negustorul se vede silit să arunce cantități mari. Așa se întâmplă și cu zarzavaturile.

Decât asemenea situație, ar fi mai firesc ca negustorul să vândă marfa proaspătă cu pret modest, și n'ar fi deloc în pierdere; ar face comerț omenesc, iar publicul ar fi mulțumit.

Iată ce ar trebui să înțeleagă negustorii.

REP.

Trei ani dela moartea lui C. B. Penel
G. Topîrceanu despre Const. Penel

Astăzi 30 Iunie se împlinesc trei ani dela moartea marelui artist Const. Penel. Cum oare am comemora mai strălucit amintirea lui, de cât lăsând pe alt mare dispărut, incomparabilul Topîrceanu, să-i rostească încă odată discursul ce i l'a citit în fața veșniciei! Doi mari artiști, două infinite regrete, două calde lacrimi.

Iată cuvântarea rostită acum trei ani, de G. Topîrceanu:

Intristată adunare!

Sunt puține zile de când l-am întâlnit pe Constantin Penel, cu zâmbetul lui naiv și deschis, cu figura lui jovială,.. Ne-am strâns mâna ca de obiceiu,—și nici prin gând nu mi-ar fi trecut atunci că e pentru ultima dată, că zâmbetul lui se va stânge atât de curând. Nu bănuiam că Moartea îl pândește din umbră și că numai peste câteva zile ne vom strânge în jurul rămășițelor lui pământești ca să-i rostim aceste ultime cuvinte părțire.

Intrat foarte de tânăr și poate prea de timpuriu în vârtejul vieții teatrale,—după ce a urcat repede toate treptele carierei actoricești, ilustrând prima voastră scenă cu creațiile talentului său bogat și mlădios, — Penel a fost obligat să părăsească această carieră la o vârstă când alți abia încep să-și afirme personalitatea artistică în toată plenitudinea ei.

De sigur că la boala de nervi, care i-a întrerupt atât de brusc și în mod atât de crud linia luminoasă a ascensiunii lui artistice, trebuie să fi contribuit, într'o largă măsură activitatea intensă, sbuciumul și emoțiile vieții de scenă, care dă aleșilor ei aureolă și triumfuri, dar în acelaș timp le arde [illegible] mănâncă trupul. Căci în țara noastră, mai mult decât în țările de veche tradiție teatrală, — și'n anii succeselor lui C. B. Penel mai mult decât în zilele noastre, — orice existență de artist, fie el scriitor, fie pictor, fie actor, era legată de sacrificii și renunțări.

Și fără îndoială că dacă artistul Penel a avut de multe ori satisfacția triumfului, bucuria marilor succese, care nu țin totuși decât o clipă,—*omul* care a fost Constantin Penel trebuie să fi adus pe altarul Artei contribuția lui de suferință. Latura aceasta a vieții unui artist, această a doua față a medaliei, rămâne pentru public necunoscută, rămâne totdeauna în umbră, — după cum luna de pe cer ne arată nouă, celor de jos, numai fața ei cea luminoasă, iar pe cealaltă o ascunde pururea vederii noastre...

Cu atât mai mare însă i-a fost partea de suferință, împărțită cu toți cei aleși, când Cerul i-a hărăzit lui Penel amărăciunea de a fi silit să părăsească scena cu mult înaintea camarazilor lui de promoție și a tovarășilor lui de drum, cu mult prea devreme pentru puterea de creație pe care o simțea clocotind în sufletul său — și cu mult prea devreme pentru dragostea numeroșilor săi admiratori.

Pentru bietul artist chinuit de boală și de regrete, această rupere aproape fizică dela indeletnicirile lui scumpe, de la arta pe care a iubit-o cu pasiune,—trebuie să fi echivalat cu o adevărată dezrădăcinare sufletească, agravându-i boala și complectând dezastrul, fără putință de revenire.

Dacă i s'a făcut poate vre-o nedreptate, vin astăzi lângă mormântul lui proaspăt și, în numele înaltei autorități teatrale pe care am cinstea s'o reprezint, a Direcțiunii Generale a Teatrelor, îi aduc un ultim omagiu în pragul nopții veșnice care l-a învăluit,—și aduc familiei îndurerate expresia condoleanțelor noastre, ale tuturor celor ce avem legături cu teatrul, asigurând-o că doliul care o îndurerează astăzi este un doliu pentru toate scenele țării noastre.

Iași, Iunie 1935

Din toată lumea

Succesunea Ștefan Negruzzi

Administrația financiară de Constatare a încheiat actele de evaluarea averii succesorale a regretatului Ștefan Negruzzi.

Intreaga avere a fost evaluată la suma de lei 36 000.000.

La această sumă, taxele succesorale vor fi circa lei 2 jum. milioane.

Actele au fost dresate personal de către d. Administrator financiar N. D. Popa.

Din ale bacalaureatului

La o comisie de bacalaureat din localitate, profesoara de română a voit să dea la teză subiectul: „Evoluția literară".

Din greșală însă, a scris pe tablă „Revoluția literară". Elevele necumerite au scris unele despre „evoluție", utilizând însă în tot locul cuvântul „revoluție"; — iar altele n'au scris de fel.

După predarea tezelor, observându-se eroarea, examenul acesta scris a fost casat și s'a dispus să se dea din nou teza, cu alt subiect.

Păreri noi despre arteriosclerozā

Zilele acestea s'a ținut la Moscova o conferință științifică asupra problemei arteriosclerozei.

Prin ultimele cercetări ale specialiștilor sovietici, a fost răsturnată părerea că arterioscleroza ar fi una din manifestările bătrâneții prin uzarea organismului și că ar lovi numai pe oamenii în vârstă. Acuma se poate considera dovedită ipoteza că arterioscleroza se manifestă ca simptom de boală, mult mai înainte; dar că la bătrânețe se accentuiază puternic.

Deasemenea s'a constatat că arterioscleroza se manifestă la fumători de patru ori mai mult decât la cei ce nu fumează. O influență puternică, asupra nașterii și manifestărilor boalei acesteia, o au tulburările sufletești.

Specialiștii sovietici și în special prof. Anicikov, a reușit să provoace la animale așa numite cazuri de arterioscleroză experimentală, putând astfel să urmărească mai deaproape felul cum ia naștere și cum evoluiază boala.

Legi nostime

Diversele state americane, care au o legislație separată, se întrec promulgând legi care de care mai nostime.

In statul Maryland, de pildă, de acum înainte oricare părinte a cărui fiică primește tineri în vizită, va avea dreptul s'o declare logodită cu acela dintre ei care va fi venit s'o vadă șase zile consecutiv.

In statul Ohio, orice animal, care va eși pe stradă după inserare va trebui să poarte un mic felinar roșu..

In sfârșit în statul Nebraska, bărbierii și coaforii în general, fie ei pentru domni sau doamne, vor trebui să nu mânânce nici odată usturoi în zilele de lucru, din motive lesne de înțeles. Legea aceasta a fost primită cu satisfacție de public.

Dresajul unor pisici

Un caz nostim s'a întâmplat la Aquarium-ul din New-York.

Niște șobolani, pripășiți într'un canal din vecinătate, intrau în aquarium și mâncau pești.

Doctorul Coates, administratorul instituției, a adus trei pisici mari, ca să stârpească șobolanii. Insă mâțele au preferat și ele pești, găsindu-i mai gustoși.

Dr. Coates a recurs atunci la o strategemă. A montat în aquarium un pește electric; iar când pisicele au atins peștele, au fost puternic zguduite de curentul electric.

Bietele feline acuma cred că toți peștii au însușirea misterioasă de a zgudui pe cel ce-i atinge. Și astfel, mâțele nu se mai ating de pești, ci se mulțumesc cu vânarea șobolanilor.

Figuri ieșene

Dl. prof. ing. Serghie șeful serviciului electricității-Primăria Iași.

(văzut de Godell)

DISCUȚII

Fondarea Epitropiei Sf. Spiridon
după documente inedite
și un donator anonim al Casei

de Dr. GH. BĂILEANU
fost Director General al Așezămintelor

Luni dimineață ni s'a prezentat un venerabil Domn, care și-a manifestat imediat dorința de a testa averea sa Epitropiei Sf. Spiridon.

După ce i-am comunicat din primul moment că, de șase luni, nu mai sunt Directorul acelei Instituțiuni, felicitându-l pentru mărinimoasa intențiune l-am rugat să se adreseze forurile competinte.

Cu reciprocă surprindere îmi arată că știa acest lucru, totuși, dorește să-l documentez asupra fondării Epitropiei precum și asupra averilor donate, fiindcă,—a adăugat,—se afirmă, de drept o catastrofă iremediabilă necunoașterea datei de intemeiere a instituțiunii, datorită căreia așezământul decade pe zi ce trece, fiind sortit pieirii.

Văzând că bietul om, profund indus în eroare, este atât de prost documentat, pentru serviciul Instituțiunii în care am funcționat, l-am lămurit cu cele de mai jos.

— Domnule, de acum 10 ani în urmă am stabilit în trei lucrări tipărite (1929—1933) care însumează peste 170 de pagini, modul în care s'a întemeiat și a evaluat Epitropia Sf. Spiridon. Le puteți găsi la orice librărie. Ele mi-au fost recenzate în admirabile cuvinte de 16 specialiști în materie.

Dl. Prof. N. Iorga în „Rev. Ist". an XV, 4—6 | 929; pag. 188 zice: „*Studiul D-lui G. Băileanu* asupra fondării Epitropiei Sf. Spiridon *aduce documente inedite* din Arhivele Casei, stabilind pe Bosie ca fondator la 1752, iar spitalul din Focșani la 1744", etc.

Ceilalți recenzenți ca: *D. Prof. I. Minea, Dl. N. A. Bogdan, Dl. Consilier C. Gr. Zotta, D. Prof. V. Bulgaru, D. Prof. Tr. Scriban, Prof. Gh. Ghibănescu, Jean Bart*, etc. etc. confirmă cele spuse de mine, că fondarea Epitropiei se *urzește între 1736 și 1752*. Am stabilit această epocă bazat pe 87 de documente inedite în corp organic, interpretate prin doctrina juridică a fondațiunilor *ad pias causas*, în care voința ctitorului este declarată, manifestată sau realizată față de terții.

Obligațiunea fondatorului de a transmite în viitor universalitatea bunurilor sale, este o dispozițiune patrimonială, care realizează ctitoria și scopul ei, fiindcă fondatorul își manifestează voința, obligându-se față de el insuși.

Intre 1736 și 1752 *jitnicerul Șt. Bosie* întemeiază Epitropia lui personală „pusă sub ruga Sf. Spiridon", Intre aceste date el achiziționează diferite terenuri (dela Apostol Peveț, Gh. Carp căpitanul etc.) pe ulița Hagioaiei, (I. C. Brăteanu 144 de azi) unde între 1743 și 1752 începe clădirea bolnițelor Sf. Spiridon. Acest lucru este confirmat și prin memoriul *Colonelului Gr Sturdza*, găsit în arhivele bibliotecii naționale din Paris: „*Un marchand de Jassy, Etienne Bosie, achela du Cap. G. Carp un terrain sis dans la ville.... afin d'y fonder une église sans l'invocation de Sf. Spiridon*" etc.

In această chestiune nu pot reproduce aci multiplele documente pe care le-am publicat.

La 1755 *Matei Ghica V. V.* organizează această Epitropie privată a lui Bosie, care dela 1736 și până la 1755 a primit multiple donațiuni particulare dela: *N. Cogălniceanu, Vas. Roset, vas. Caraiman, Anastasie Lipcanul* etc.

Domnitorul C. G. Racoviță, după ce la 1756 ridică biserica lui Bosie la rangul de mânăstire, la 1757 dă hrisovul de deschidere a spitalului existent.

Această doctrină privată, pentru Epitropia Sf. Spiridon pe bază de documente, a cărei cinste *de creație o revendic, a făcut din studiile mele marea jurisprudență* a Curții de Apel I Iași, Dec. 20 din 15 Iunie 1933, confirmată de Inalta Curte de Casație, fiind publicată ca fundamentul întregii construcțiuni a Spiridoniei în *Codul Legislației Sanitare*, 1935, Tit. IV; pag. 162, la însăși

(Continuare în pagina 2-a)

Solduri — Incălțăminte

Incepând de Vineri 1 Iulie a. c. Pentru scurt timp

PRETURI SENZAȚIONALE:

Lei 125, 160, 180, 195, 230, 295, 325

La „Cocoșul de Aur"

H. Braunștein

Am scăpat de

Friguri de baltă

cu BAYER

CHINOPLASMIN

ESTE UN PRODUS „Bayer"

Cămăși sport Milaneză, Bemberg

Calități superioare — cumpărați la

TRINACO

IAȘI — Str. Ștefan cel Mare No. 11

Costume și chiloți de bae

toate calitățile cumpărați eftin la

Cuibul Păsărilor

Str. I. C. Brătianu 144

La 1 Iulie a. c. se deschide:

Căminul Fizio-climatic, — Tazlău

(NEAMȚ)

(Profesor Dr. E. Mironescu)

Reconfortare fizică și morală

Prospecte și informații la cerere

In jurul unui incident

Primim din partea Colegiului Medical al Spitalului „Dr. Ghelerter" scrisoarea de mai jos cu rugămintea a-i acorda publicitatea in ziarul nostru:

Colegiul Medical al Spitalului „Dr. Ghelerter" luând cunoștință din unele ziare locale de reclamația introdusă la Parchet de fosta infirmieră a spitalului Ghenia Peltz contra colegului nostru Dr. Leon Iacoby, înțelege a lămuri pe aceasta cale opinia publică.

Incidentul petrecut în urmă cu câteva luni în cuprinsul spitalului se datorește faptului că infirmiera a ultragiat pe colegul nostru Dr. Leon Iacoby. Cum sus zisa infirmieră s'a dovedit tot timpul cât a funcționat ca un element rocalcitrant și nedisciplinat a fost definitiv eliminată din spital cu prilejul incidentului mai sus pomenit.

Colegul nostru Dr. Leon Iacoby a fost și rămâne un element valoros și de ordine fiind apreciat în spital de toți colegii săi.

COLEGIUL MEDICAL
SPIT. Dr. GHELERTER

x Camera de muncă aduce la cunoștința patronilor că, potrivit art. 91 din legea contractelor de muncă, sunt obligați să acorde concedii de vară salariaților din întreprinderile lor.

Patronii vor depune un tablou de concedii la Camera de Muncă, iar o copie o vor afișa în biroul întreprinderei.

x Cereți la băcănii și restaurante numai BORVIZ DE BORSEC, unica apă minerală naturală.

Colonia de vară dela Budache-Cordon

In toți anii, Epitropia Sf. Spiridon trimite pentru cură la Budachi-Cordon zeci de copii, atât pe acei cari îi are în creștere la Popricani, cât și pe cei recomandați de Profilaxia Tuberculozei.

Anul acesta, prima serie din colonia dela Budachi este compusă din 40 copii, plecarea fiind fixată pentru seara zilei de 1 Iulie.

La 1 August pleacă seria II-a de fete.

Copii sunt examinați de către d. dr. E. Hurmuzache, medicul primar al Casei și directorul medical al stațiunei.

Toți acești coloniști pleacă însoțiți de d-ra Haloș, directoarea orfelinatului, de d. Luchian, intern și M. Dabija extern, de un comandant străjer și de câțiva pedagogi recrutați dintre studenți.

Copii au fost echipați cu haine și încălțăminte nouă.

REP.

Vilegiatura

IN VATRA-DORNEI

Probleme edilitare.—Inlesniri pentru vizitatori.

Dacă în ceia ce privește administrația propiu zisă a Băilor din Vatra-Dorna, datorită unei serioase îndrumări și conduceri, situația se prezintă după cum am descris-o în articolul precedent, înfloritoare din toate punctele de vedere,—nu tot astfel se prezintă situația edilitară a comunei Dorna-Vatra supusă și ea consecinței guvernării partidelor politice.

Actualul primar. d. *Alexandru Pedimonte*, venit de câteva uni în fruntea administrației acestei comune, s'a plătit de mari dificultăți în executarea unui program de realizări edilitare care să pună într'o mai însemnată valoare această stație balneo-climatică.

De bună seamă, că preocuparea principală edilitară a actualei administrații trebuia să fie canalizarea e care se resemția nevoe atât de mult în această stațiune, o apă potabilă și un pavaj îngrijit, care toate împreună să dea înfățișarea unei stațiuni balneo-climaterică moderne, și unde vizitatorii să nu aibă a suferi atâtea neajunsuri, pe care de mulți ani le îndură fără apă și canal.

Intr'adevăr, actuala conducere a Comunei a găsit un început de lucrări pentru canalizare și conducte de apă potabilă și care continuă a se executa. Insă condițiunile în care s'au angajat aceste lucrări par a fi defectuoase din punctul de vedere al sarcinilor care apasă. Și vor apăsa mult timp asupra bugetului Comunei; așa că actuala administrație, printr'un memoriu înaintat forurilor ierarhice competinte, a arătat toate neajunsurile ce s'au creiat Comunei prin felul contractărilor acestor lucrări de trecutele administrații.

Bugetul redus îngreuiază și mai mult executarea multor îmbunătățiri edilitare.

Se dă însă toată atențiunea întreținerii și curățirii străzilor.

Uzina electrică dă curent în toată stațiunea, însă mașinele sunt vechi, reformate deși îndestul de costisitoare; iar prețul luminii [illegible] vatul.

Prețul altmentelor nu este exagerat;—se vor aplica totuși prețuri maximale.

Se face cu severitate controlul prețurilor și curățeniei, la restaurante și magaziile de desfacere a alimentelor.

In privința locuinților, se găsesc hoteluri curate, vile și locuinți particulare, iar costul camerilor variază după confort și distanță de băi.

In totul, cheltuelile de întreținere variază în raport cu pretențiunile vizitatorilor.

O bună muzică militară din Cernăuți concentrează de 2 ori pe zi în minunatul Parc al Băilor; iar pentru sezonul Iulie și August se proectează variate distracții.

Stația Dorna-Vatra este și un important centru turistic care permite vizitatorilor amatorii excursii în toate direcțiile.

In general, stațiunea Climato-Balneară Vatra-Dornei situată în cel mai pitoresc loc din frumoasa Bucovină, are un potențial mare și care dacă va fi valorificat, cu avântul de prosperitate și înțelegerea ce se desenează, a tuturor factorilor administrativi, va realiza mari binefaceri atât stării higienice și economice a mediului înconjurător național, cât și a tuturor vizitatorilor ce vor veni să-și îngrijească de sănătate, atrași și mulțumiți de o totalitară organizare modernă a acestei frumoasă și binefăcătoare stațiu balneară-climaterică.

VICTOR MUNTEANU
Dorna-Vatra

Form dabila comedie muzicală

TRUSTUL VESELIEI

cu Gene Raymond
Hariette Millard
Hellen Brodieck
va fi văzut de LUNI la
CINEMA SIDOLI

CREMA DE LACRAMIOARE curăță, albește și catifelează pielea. Depozit Farmacia Dr. Beceanu Piața Halei Iași.

Palării frumoase și convenabile găsiți numai la magazinul de mode

STEIN

DOCTOR
A. ABERMAN
consultă
BOLI DE COPII ȘI SUGARI
între orele 8-9 a. m. și 3-7 p. m.
Strada I. C. Brătianu 30
colț cu str. G. Enescu

De vânzare CAZAN de ABURI

Cornwall 170 m. p.
6 atmosfere

Informațiuni
ȚINBERG BUCUREȘTI
Parfumului 29.

Doamna Doctor
C. PARHON ȘTEFANESCU
Medic primar al Spit. Socola
Boale nervoase și ale glandelor cu secrețiuni interne
METABOLISM BAZAL
Cons. 2—4 p. m.
Str. Tăutu 2 Tel. 2269

MAȘINA DE SCRIS „UNDERWOOD", cea mai renumită marcă, foarte puțin întrebuințată, se vinde de ocazie eftin. Adresați Dr. H. Vollenzon, str. Zugravi 27.

DE INCHIRIAT în Str. Vasile Conta 21, în curte, o cameră nemobilată.
A se adresa la ziar.

DOCTORUL
R. DAMSKER
Medic de Spital
MEDICINA INTERNA
Str. Ghica Vodă No. 32
între 7-9 și 3-6
Boli de inimă
plămâni—rinichi

INȘTIINȚARE. — In strada Moara de Vânt No. 23 *de închiriat* imediat casă cu 5 camere, bucătărie, beciu mare și petruit, atenanse, curte cu pomi. *De vânzare* aceiași cu opt mii m. p. grădină în prejmuită. Pentru informații a se adresa Bisericii Talpalari, Preotul Țincoca. Epitropia

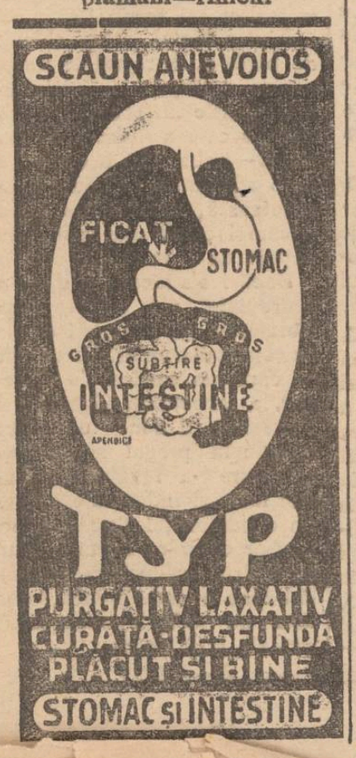

Grădina și Sala
Cinema Sidoli
Astăzi până Duminică inclusiv
CU PREȚURI DE VARĂ
7, 11 și 17 LEI
2 MARI SUCCESE
NOAPTEA în SHANGHAI
cu DICK POWELL
DORIS WESTON
Al doilea film
Panică în văzduh
O realizare plin de peripeții
cu LEW AIRES

Pirații ?
cu RICHARD TALMADGE

Inchegarea anului scolar la școala primară „Trei Erarh."

Eri dimineață a avut loc serbarea de sfârșit de an la școala primară „Trei Erarhi", de sub conducerea d-lui institutor *Gh. Polcovnicu.*

Solemnitatea a început cu Imnul Regal; au urmat apoi coruri populare, recitări și dansuri naționale conduse cu multă autoritate și competință de dl. Gh. Polcovnicu.

La urmă s'a jucat frumoasa piesă de teatru „*Visul*" a d-lui institutor *Dumitru Lambrior.*

Dl. *Ioan Savinescu* institutor, arată însemnătatea acestor manifestări ce-au loc în fiecare an, aducând o nespusă bucurie micuților școlari.

Luând cuvântul d. *Gh. Polcovnicu* directorul școalei, face un scurt bilanț al întregei activități școlare, arătând că au fost ajutați cu cărți și rechizite 42 elevi. S'au cumpărat 18 perechi de ghete pentru elevii săraci, apoi haine, paltoane, flanele și alte lucruri.

La cantină au mâncat zilnic 16 elevi—masa lor fiind plătită de „Cantina școlară".

A urmat împărțirea premiilor de către dl. inspector general *Const. Florea* și inspector *Victor Bogdan* titulari la această școală.

Lzr.

CONVOCARE

Societatea pentru Ocrotirea Copiilor Surdo-Muți și Orbi din Moldova și Basarabia convoacă pe membrii ei în adunarea generală ordinară pe ziua de 3 Iulie 1938, orele 5 (cinci) p. m, în localul Primăriei Municipiului Iași, cu următoarea,

Ordine de zi:

1. Darea de seamă asupra activității Societății.
2. Descărcarea comitetului de gestiunea anului 1937—938.
3. Votarea bugetului pe ex. 1938—1939.
4. Alegerea membrilor onorari.
5. Alegerea comisiei cenzorilor.
6. Eventuale.

Aceasta fiind a doua convocare, toți membrii Societății sunt insistent rugați a lua parte.

Președinte, *Mihail Eșianu*

Secretar, *C. M. Jemna*

Procese de cetățenie

D. Prim Procuror E. Costinescu a făcut recurs la tribunal, contra încheierilor dlui jude Ocol Tg. Frumos prin care s'au acordat cetățeniile române comercianților Moritz Rozenberg, Iancu Kaufman, Zisu Burah Bercu și Zaidler Ionaș, toți din Tg. Frumos.

D. Alter Iițic din București str. Hafon 14, a făcut apel la tribunalul Iași, pentrucă i s'a respins cetățenia în urma revizuirei actelor.

x Medicii cu renume mondial, au constatat că numai BORVIZUL DE BORSEC spală rinichii.

Informațiuni

x *Suntem informați că magazinul „La Cocoșul de Aur" intenționează să facă o desfacere, soldând întregul stoc de încălțăminte de vară.*

Este pentru a doua oară, un prilej pentru tesenii de a profita de ocazia și a cumpăra eftin.

x **Doctorul A. Hoffman s'a mutat în str. Armeană No. 9 și consultă zilnic boli nervoase și boli de nutriție dela 10-12 și 3-7; tratamente de slăbire și îngrășare. Telefon 1577.**

x **Dr. M. Segal** *medic de spital,* **mutat** *în str. Cuza Vodă No. 83 (Palatul Braustein), consultă și operează boli de* **nas, gât și urechi** *între 8-10 a. m. și 3-6 p. m. Telefon 1767.*

Pirații ?
cu RICHARD TALMADGE

Fondarea Epitropiei Sf. Spiridon

după documente inedite, și un donator anonim al Casei

(Continuarea din pagina 1-a)

art. 476 care vorbește de administrația centrală a Epitropiei Sf. Spiridon.

Domnule, vrei să mai calific pe acel iresponsabil care-ți spune că „*s'au furat 20 de ani*" de'a fondarea Epitropiei și că donatori ca D-ta sunt duși în eroare de mine ?!

Vrei, Domnule, să mai adaug adjective acelui lipsit de cuviință care îndrăznește să afirme că C. G. Racoviță pune bazele Instituțiunii prin *hrisovul dela* 1857 (!) când copiii de școală știu că acest Voevod domnește cu un veac mai devreme și că dela această dată până azi sunt numai 81 de ani ?!

Ca să zdrobesc definitiv îndrăzneala celora ce se amestecă în chestiuni străine lor, la adăpostul unor pretinse date incerte și empirice, adaug:

Acei ce în 1907 au scris cartea Aniversării a 150 de ani dela întemeierea Epitropiei au cetit documentele parțial, răzlet și fără o interpretare jurid co-istorică.

Cu toate acestea, chiar în acea carte se vorbește de donațiunile făcute anterior lui 1757, de Bosie. Cui le-a făcut acest fondator, dacă instituția nu ex sta ?

Dar ca interpretare de documente ?

La 14 și 17 *Sept. 1754* în două hrisoave deosebite C. G. Racoviță, după interpretarea din 1907, ar fi întemeietorul Bisericii Pr. Samoil-Focșani; dar apoi, tot C. G. Racovitză adaugă că „*a donat numai un loc pe care alții au clădit acea biserică*". Tot astfel procedează și cu M-tirea Precista, unde la 20 Ian. 1757 declară prin hrisov „că el ar fi zidit din temelii Precista, Pr. Samoil și Bodești", iar la 30 Ian. acelaș an, adaugă prin alt hrisov că „*a ajutat numai cu bani și zestre la zidirea acestor mânăstiri*" și că „*numai pentru economie și pentru siguranța donațiunii*" spunea în hrisovul anterior că el ar fi întemeiat aceste așezăminte monahale. (C. 4. p. 35; No. 11, Plicul I, al 1 Doc. Epitropiei). Scopul însă îl justifică.

Dacă s'ar ceti numai fragmente din hrisoave, atunci ar putea reeși că spitalul Sf. Spiridon este fondat la 1761 De pildă, *Gr. I, Th. Calimah V.* prin hrisovul din 8 Aug. 1761 zice: „Cu ajutorul lui Dumnezeu, *se va face* la Iași spitalul ierarhului Sf. Spiridon" !! deci [illegible] viitor.

Când se vorbește de *fondarea Epitropiei Sf. Spiridon* numai neștiutorii se pot referi la spitalul din Iași, căci când aceasta ar fi întreaga instituție. Așezămintele Sf. Spiridon ființează prin *contopirea Epitropiei din Focșani,* cu cea *din Roman* și apoi la 1764 *cu Generalnica Epitropie din Iași.* Or, și Precista din Roman și Pr. Samoil din Focșani sunt întemeiate tot în decursul acestor ani dela 1736 la 1752.

Mai există vreo posibilitate de ripostă sau interpretare ?

Dar, pentrucă îmi vorbeai, Domnule, de ultimul meu volum omagial: *Așezămintele Sf. Spiridon,* 1937, din multiplele recenzii asupra lui, citez numai pe aceia a *D lui Epitrop Prof. Gr. T. Popa* făcută în „Insemnări ieșene" II, vol. IV No, 22 pag. 603, imediat după apariție, iar nu după 9 luni de gestațiune așa cum pretinzi că ai aflat D-ta. pe una mai recentă:

Dl. G. Băileanu „cel mai bun cunoscător al legiuirilor care au guvernat așezămintele Sf. Spiridon, a scris această monografie care îndeplinește un adevărat gol în istoricul instituțiunii". Evoluția lor „este expusă clar și sugestiv prin copii de documente". „Pentru prima dată avem publicată o listă a donatorilor". Statutele Instituțiunii „sunt aduse în filele acestei frumoase monografii"... „*Este o lucrare foarte meritorie monografia D-lui Băileanu și care va aduce reale servicii în clarificarea poziției Spiridonei*".

Dar, pentru a nu rămâne Domnule, nici D-ta cași fondatorul Bosie, un donator anonim, nu mai eu te voi publica în documentele noi ale Spiridoniei ce apar consecutiv. Acolo voi arăta și pe oamenii conștienți care apără Instituțiunea, și pe detractorii ei,

Gh. Băileanu

fedo 14469
B.C.U. „M. EMINESCU"
IAŞI
3 SEP 1985

Continuăm cu **Ocaziune rară**

Luna bluzelor şi cămăşilor

Preţuri senzaţionale

Cămăşi bărbăteşi Panama Lei 79, 89, 99, 100
„ „ pentru tenis Lei 100
„ „ perforate flor „ 155, 175
„ „ matase perforate Bemberg Lei 200
„ pentru Copii Lei 39, 49, 59
Bluze de matasă croială şi desene exclusive „Hercules" Lei 230, 240, 275
Bluze de damă p. stradă, strand şi sport Lei 59, 69, 75, 95, 100
Ciorapi mătasă pentru dame Lei 39, 49, 59, 79
Şosete pentru copii „ 5, 7, 9, 11

Mare reducere de preţuri la costume de bae

Observaţi preţurile din vitrinele noastre. Notaţi bine adresele, în interesul Dvs., pentru a nu fi induşi în eroare.

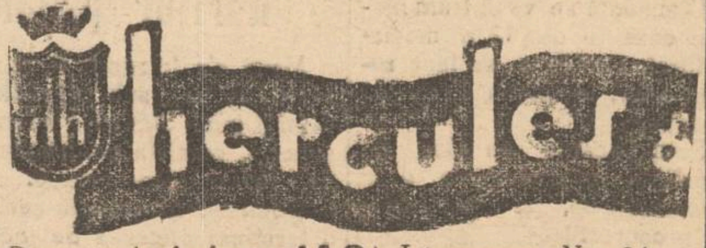

Depozite de desfacere **IAŞI** Lăpuşneanu No. 24
Ştefan cel Mare 13
Bălţi Reg. Ferdinand 191

Răspuns regal

Cu prilejul adunării generale a Societăţii funcţionarilor Epitropiei Sf. Spiridon, s'a trimis o telegramă de omagii şi devotament M. S. Regelui.

Ieri, d. A. M. Frimu, directorul general, a primit acest răspuns:

„Maiestatea Sa Regele mulţumeşte funcţionarilor Epitropiei Sf. Spiridon din Iaşi—precum şi Dvs. personal — pentru asigurările de devotament aduse cu prilejul adunării generale".

Directorul Secretariatului Particular al M. S. Regelui

ss) *Eug. Buchman*

Incendiu la Bucureşti

Bucureşti 30. — Un puternic incendiu a isbucnit astănoapte în Str. V. Teiu 11.

Focul a cuprins câteva case, provocând panică în întreaga stradă.

Locatarii şi-au scos mobilele în stradă, deoarece se temeau că focul se va întinde.

Intervenind mai multe secţii de pompieri, incendiul a fost localizat.

L'a maltratat nevasta

Numitul Eugen Constantinovici din str. Lăutari, s'a luat la ceartă cu nevasta.

Infuriată, aceasta l'a bătut cu un făcăleţ în aşa hal că omul a fost dus la spital.

El şi-a reclamat nevasta pentru maltratare.

Informaţiuni

x Am publicat ieri în „Opinia" prima radio-fotografie de pe ringul luptei Max Schmelling-Joe Louis.

Repeziciunea cu care ne-a fost transmisă această radio-fotografie, graţie legăturilor ziarului „Opinia" cu marile agenţii de foto-reportaj din străinătate, ne-au atras numeroase felicitări din partea cetitorilor noştri.

Am bătut într'adevăr un record. „Opinia" a fost **cel dintâiu ziar din România** *care a publicat clişeul cu faza cea mai importantă a luptei, transmisă prin Radio.*

Dela serviciul publicităţii de Stat

Serviciul Publicităţii de Stat de pe lângă Direcţia Generală a Presei şi Propagandei Naţionale înştiinţează că toate cererile ce i se adresează din partea ziarelor, revistelor, societăţilor de tot felul şi persoane particulare trebuesc să fie timbrate conform legii timbrului (timbrul de petiţiuni).

Fac excepţie răspunsurile la circulările adresate şi la anchetele întreprinse de acest serviciu.

Deasemenea, toate autorităţile de stat sau comunale care trimit publicaţiuni spre inserare, sunt rugate a le trimite în atâtea exemplare, în câte ziare urmează să apară, adăugând un exemplar mai mult, pentru evidenţa acestui serviciu.

Elevii premiaţi
dela Şcoala primară Nr. 2 băeţi „Carol I"

Clasa I-a A. Premiul I: Acker Const., Constantinescu Florin şi Gheorghiu Bogdan-Mihai.

Premiul II: Tăutu Necolae, Alexandrescu M. şi Ruşi V-le.

Premiul III: Atomulesei Dumitru, Pompaş Mih., Coteţ Octavian şi Popescu C-tin.

Clasa I-a B. Premiul I: Olaru Ion; premiul II: Postică Vladimir; premiul III: Cesa Carol-Angelo.

Clasa II-a A. Premiul I: Papastopol Paul şi Zall Carol.

Premiul II: Moscu Vasile şi Pascariu Sorin.

Premiul III: Ciobanu Ioan şi Vezeteu Ioan.

Cl. II B. Premiul II. Chirica Constantin.

Cl. III A. Premiul I. Rechler Ienim.

Premiul II. Catargiu Constantin.

Premiul III. Ruşi Ioan şi Rusu Florin.

Cl. III B. Premiul I. Iordache Octavian; premiul II, Covalev Alesei; premiul III, Burcoveanu R.

Cl. IV A. Premiul I. Dolinescu C-tin, Ionescu I. Andrei, Miron M. şi Toma Necolae.

Premiul II. Balan Corneliu, Bogdan A. Şerban, Grama Florin, Manolescu I. şi Ulrich Ot.

Premiul III. Schetman A. Beno.

Cl. IV B. Premiul I. Sabaresse I. Angelo.

Premiul II. Romanescu Grig.

Premiul III. Buzilă Laurenţiu.

Accidente de cale ferată
în apropiere de Buzău

Buzău 30.—Eri s'a produs o ciocnire de trenuri în apropiere de gara Buzău.

Un tren de marfă a ciocnit două locomotive.

S'au răsturnat 7 vagoane de marfă.

Mai grav a fost rănit frânarul D. Bratu, care a fost internat în spital.

S'a început deblocarea liniei, pentru ca să se reia circulaţia.

Trenurile circulă cu transbordare.

Pagubele suferite de C.F.R. se cifrează la 1.600.000 lei. 11 vagoane sfărâmate şi multă marfă distrusă.

Tot eri, a deraiat în gara Boboc, un tren personal plecat din Buzău.

Vina o poartă acarul Aron Mihail.

Sunt câţiva răniţi.

Comunişti condamnaţi

Galaţi 30.—Eri s'a dat sentinţa în procesul grupului de comunişti.

Toţi au fost condamnaţi la pedepse între 2 luni şi 3 ani închisoare.

Mica Publicitate

FURÂNDU-MI-SE hainele şi actele care erau în ele şi a Buletinul biroul populaţiei eliberat de Pref. Pol. Chişinău; livretul militar şi actul de naştere, actul copilului etc. Le declar nul şi fără valoare în mâinele oricui s'ar găsi.
DAVID IASSMAN
Iaşi Com. Bucium 3 lântâni la fabrica de obezi D. Goldstein

DOAMNA care a pierdut o poşetă pe str. Toma Cosma cu bani şi diferite obiecte, o poate ridica de la d-l. avocat Gh. Chiriţescu, str. Păcurari 84

x Copii! voiţi să vă amuzaţi? Veniţi să vedeţi azi la „Scala" cele mai fenomenale acrobaţii şi ghiduşii, din complectarea prezentată odată cu programul colosal al săptămânii.

Apogeul higienei moderne este inegalabilul

cel mai bun şi cel mai eftin

Primăria Municipiului Iaşi
PUBLICAŢIE

Se aduce la cunoştinţa celor interesaţi că în ziua de 9 Iulie 1938 ora 10 dim. se va ţine licitaţie publică cu oferte închise la această Primărie din Iaşi str. Alexandri No. 14, pentru darea în antrepriză a următoarelor lucrări:

1. Canalizarea străzii Calaraşi. Valoare după deviz lei 126.948.

2. Canalizarea străzii Tufescu şi o porţiune din str. Gălăţanu. Valoare după deviz lei 211.682.

Garanţia va fi de 5 la sută asupra ofertei în numerar sau efecte garantate de Stat pe valoare de numerar.

Licitaţia se va ţine în conformitate cu art. 88—110 din legea Contabilităţii publice şi art. 31—53 din regulamentul Oficiului Central de licitaţii şi cu normele generale pentru ţinerea licitaţiilor publice, publicate în Monitorul Oficial Nr. 127 din 4 Iunie 1931.

Orice relaţiuni se pot pot cere în fiecare zi de lucru la Direcţia Ad-tivă a Municipiului între orele 8—1.

Primar, M. EŞIANU
Secretar G-ral, Ch. Dragan
25782 23.VI.1938

Stiri Judiciare

Succesiune.—Doamna Aglaia Merlescu din str. Talpalari 4, a cerut tribunalului deschiderea succesiunei defunctului ei soţ Ernest Merlescu, şi a se constata pe cale judecătorească cine sunt moştenitorii.

Afacere de conversiune.—Tribunalul comercial a suspendat vânzarea imobilului din str. Eminescu 7, proprietatea C. Vlădescu,—cerută de d. Max Valder pentru suma de 2 milioane lei, — până la soluţionarea de către Inalta Curte de Casaţie a procesului de conversiune privitor pe debitorul C. Vlădescu.

Agresiune.—D. Ioan Barbu din str. Bărboi a reclamat parchetului, că tânărul Grigore Vasile din aceiaşi stradă, fiind în stare de ebrietate, a intrat în locuinţă, devastându-i-o şi maltratându-l.

Furt de materiale.—Parchetul local a deschis acţiune publică contra lui Iorgu Postulache şi Ioan Butnaru din serviciul Uzinei, pentru că au furat materiale.

De asemenea a fost trimis în judecată şi portarul Gh. Strugaru pentrucă le-a înlesnit să fure materiale.

Un funcţionar surprins pe când lua mită dela un negustor

Autorităţile locale cercetează o afacere de mită privitoare pe un cunoscut funcţionar superior dela o instituţie de stat.

Acum câteva zile funcţionarul s'a dus la locuinţa comerciantului Leventer din str. Lăpuşneanu, pentru a încheia nişte acte judiciare.

In timp ce era în exerciţiul funcţiunei, a fost ultragiat de către cei ce se aflau în locuinţă, pentru care fapt funcţionarul urma să dreseze acte de ultraj.

De frica consecinţelor, comerciantul a intervenit pe lângă funcţionar, oferindu-i o sumă de bani pentru a nu mai dresa acte de ultraj; iar pe dealtă parte a înştiinţat pe şeful instituţiei.

In momentul când d. Leventer a predat banii, şi-au făcut apariţia autorităţile care au surprins pe funcţionar când lua mită.

Agitaţia în chestia Spitalului Israelit

Peste câteva zile va avea loc o întrunire publică a grupului „Sprijinitorii Spitalului Israelit din Iaşi" condus de d-nii Carol Drimer, şi Heim n Iacob. Vor lua parte şi studenţii evrei în medicină. La ordinea zilei:

1. Intervenţia energică pentru imediata anulare a numirilor ilegale, de 8 interni la spital, — nefiind făcute prin concurs.

2. Convocarea unei adunări generale a cotizanţilor pentru o nouă alegere, fiindcă actuala Epitropie nu respectă statutele instituţiei.

3. Anularea vânzărei de locuri cumpărate la cimitirul Evreesc de foşti şi actuali efori, şi urmărite pentru acei epitropi care au cumpărat terenuri cu preţuri derizorii, abuzând de autoritatea lor în dauna obştei evreeşti.

4. Nici un imobil al spitalului să nu fie închiriat decât prin licitaţie publică.

Intrunirea va fi prezidată de dl. Carol Drimer.

x **Durerea de bătături** te enervează şi te indispune. Remediul îl găsiţi în preparatul „ANTICALUS" soluţie şi pomadă care alină durerile şi desfiinţează bătăturile. Depozit Farmacia Dr. Ratianu strada Cuza Vodă 83.

Istoria avocaturii în Moldova
O interesantă lucrare a d-lui Gh. Ungureanu

Dl. Gh. Ungureanu, subdirectorul Arhivelor Statului din Iaşi, valoros istoriograf şi harnic scormonitor de documente a scos din praful uitării, savând dela dispariţie, documentele privitoare la înfiinţarea şi organizarea corpului de avocaţi din Iaşi şi Moldova.

Dl. Ungureanu publică, cronologic, decretele, regulamentele şi tablourile de avocaţi, făcând un istoric complect al chestiunii.

Cu acest prilej, luăm cunoştinţă de activitatea profesională a unor înalte personalităţi ca M. Kogălniceanu, T. Maiorescu, M. Corne, N. Ionescu, Tololoi A'exandresco, A. D. Xenopol, N. Gane, D. A. Sturdza etc. etc.

Volumul apărut (aproape 350 pagini format mare), cuprinde istoricul până în anul 1880. Şi se enunţă volumul II, dela această dată până în zilele noastre.

Noua operă a d-lui Ungureanu e de o importanţă deosebită şi merită întreaga atenţie a lumii intelectuale.

Premiantele
Liceului de Domnişoare al Profesorilor Asociaţi „M. Kogălniceanu"

Clasa I-a

1. Trobici Fani	9.03
2. Decis Otilia	8.88
3. Verdeş Valeria şi Areşteanu R.	8.14

Cl. II-a

1. Clughaupt Sara	8.43
2. Zingher Olga	8.25
3. Schartz Renée	8.09

Clasa III-a

1. Medvedi Estira	9.32
2. Löbel Sonia	8.65
3. Mendel Mara	8.31
Măcelaru V.	8.19
şi Veinştein N.	8.00

Cl. IV-a

1. Goldner Ruda	8.41
2. Leiba I.	8.17

Cl. V-a

1. Haimovici Haia	9.09
2. Leibovici E.	8.13
3. Vulpe Viorica	8.03
şi Pomârleanu E.	8.05

Cl. VI-a

1. Avramescu Mäly	8.56
2. Gutman S.	8.07
3. Danţoş Georgeta	8.06

Cl. VII-a

1. Patriciu Agatha	10 (zece)
2. Löbel Felicia	8.98
3. Palei Eva	8.25
Popovici Eugenia	8.26
Kaufman D.	8.02

Clasa VIII-a

1. Veiler Beatrice	9.19
2. Eigher Natalia	8.20
3. Sigler Olga	8.20
şi Spiegler Paula	8.01

Premiul I cu cunună şi distincţie pe şcoală îl ia eleva Patriciu Agatha din clasa VII-a cu media 10.

S'au mai dat menţiuni la purtare (Rotaru, cl. VII-a, Patriciu cl. VII-a), la Gospodărie (Patriciu cl. VII-a, Antoneanu cl. VIII-a), la Muzică (Palei şi Patriciu, cl. VII-a), la Gimnastică (Patriciu, cl. VII-a) etc.

Studenţi ieşeni în echipele regale

Următorii studenţi ieşeni au fost primiţi să facă parte din echipele regale:

Facultatea de Medicină Umană: Milicescu A., Gheorghiade A., Dan Dumitru, Luchian N., Raţiu Emil, Pepescu V. Ion, Leon Ecaterina, Pârvulescu Sofia, Scurtulenco Larisa, Golăescu Maria, Diaconescu Elisabeta, Damian Elena, Popovici Valentina, Coliban Antonia, Iacobişan Stanislava, Ivanov Eina, Rozalia Triandaf, Lazăr Octavian şi Vasiliu Angela.

Facultatea de Litere şi Filozofie: Buzdrug Virgil, Socol Octavian, Bucur Teodor şi Borix Malschi. Facultatea de Drept: Constantin Stăncioiu Brătuleanu E. Bărbulescu, I. C. Butnaru Ion, Hosciuc Traian, Popescu Radu, Gavrilă Nicolae, Grigoriu N., Andronic Traian, Istrate Emil, Bugariu Aurel, Boţez Gh. St., N. Leuştean, Ursu Grigore, Moraru P., Doroltei Gh., Dranca Aurel, Boţan Nicolae, Bâzu V., Ivan Grigore şi Apopei Gheorghe.

Educaţie fizică: Brudea P.

Facultatea de Teologie Cernăuţi: M. Bădiuţeanu, Rada Cristea, Cavăg uc Mihai, Gheorghiu Clement, Velicu Gheorghe, Istrate Ion, şi Forga Jovoiu.

x Dr. IULIU GHELERTER consultă în timpul sezonului la Băile Slănic-Moldova, Vila Danale.

Vedeta Dvs. preferată
Cântăreaţa răpită de americani
FRANCISKA GAAL
reapare în superba realizare
CATERINA
DE LUNI LA SCALA

Astă seară la Pomul Verde
pentru ultima oară
Uriaşul succes **GINERELE din HELM**
Cu Gina Zlataia şi Simon Leibovici

ULTIMA ORA

LUCRARILE CONSILIULUI SUPERIOR al magistraturii

Bucureşti 30. — Dl. Victor Iamandi, ministrul justiţiei, a convocat consiliul superior al magistraturei pentru Sâmbătă 2 Iulie.

Se vor ţine două şedinţe.

Dimineaţă se va întruni marele consiliu de 12 al magistraturei, pentru a se face recomandări la Inalta Curte de Casaţie.

Sunt vacante un loc de consilier, prin demisia d-lui Romulus Pop, şi două locuri de procuror.

După amiază, la ora 6 se va întruni micul consiliu al magistraturei, pentru a se face o restrânsă mişcare în magistratură.

Ambele consilii vor fi prezidate d. V. Iamandi.

Insănătoşirea d-lui Cancicov

Dl. M. Cancicov, ministrul finanţelor, a sosit eri în capitală venind dela Balcic.

D-sa se află complect restabilit şi începând de astăzi îşi reia ocupaţiile la departament.

Modificarea codurilor penale

Marţi s'a întrunit, la ministerul justiţiei, sub preşedinţia d-lui Dinu Simian, secretar general, comisia pentru modificarea codurilor penale.

Comisia, în această şedinţă a terminat punerea de acord a codurilor penale cu dispoziţiunile noui Constituţii.

Peste câteva zile, anteproiectul de modificare a codurilor penale va fi redactat definitiv şi supus pentru aprobare d-lui ministru al justiţiei.

Mişcarea de posturi în înv. primar

La consiliul inspectorilor şcolari, ţinut la ministerul educaţiei naţionale, prima chestiune discutată a fost armonizarea posturilor, astfel ca posturile cu un număr prea mic de elevi să fie desfiinţate şi înfiinţate acolo unde se simte nevoia. Până la 5 Iulie se vor întocmi tablourile cu locurile ce urmează a fi desfiinţate şi cu propunerile pentru nouile înfiinţări.

In chestiunea direcţiilor de şcoli primare, s'a hotărât ca toţi directorii cu 35 de ani de învăţământ să fie înlocuiţi din postul administrativ: Directorii înlocuiţi au îngăduinţa să mai folosească locuinţa şcolii până la 20 Iulie a. c.

Primarul capitalei la Praga

D. Iulian Peter, primarul general al capitalei, pleacă Sâmbătă cu avionul la Praga.

D-sa este invitat de către primarul oraşului Praga să asiste la serbările Sokolilor.

Călduri tropicale

Bucureşti 30—Eri a fost cea mai călduroasă zi a anului până acum.

S'a înregistrat în sudul ţării 41 de grade la umbră şi 60 de grade la soare.

Scandalul divulgării de acte secrete din Anglia

O afacere de spionaj ?

Londra 30.—Desbaterile din Camera Comunelor cu privire la divulgarea unor planuri de apărare naţională, au provocat o enormă senzaţie în toate cercurile.

Ziarele cer să se facă precizări, deoarece planurile divulgate nu erau cunoscute de cât de 5 persoane.

S'a cerut trimiterea deputatului Duncan Sandys în faţa comisiunei militare de anchetă, deoarece el este ofiţer în rezervă.

Deputatul ar fi divulgat în şedinţa Camerei, unele secrete privind apărarea Angliei.

In şedinţa de eri Camerei Comunelor, faţă de interpelările opoziţiei, dl. Hore Belisha, ministrul de războiu, a arătat că dl. Sandys este citat în faţa comisiunei ca martor.

Ocupându-se de ancheta instituită pentru controlul activităţii ofiţerilor din diferite unităţi militare, ziarele se întreabă cu toată prudenţa dacă nu e vorba de un vast complot de spionaj, cu ramificaţii în toate regiunile ţării.

x Cea mai formidabilă sarjă de cavalerie, neîntâlnită în marele războiu, dar posibilă numai în filmul american, aveţi ocaziunea să vedeţi în „Brigada 41" azi la „Scala".

Rezultatul examenului de capacitate

al absolvenţilor Şc. normale „V. Lupu"

Au reuşit:

Chiriac Traian 9.10, Foca Nicolae 9.00, Dumitriu Aurel 8.70, Grigoriu D. 8.62, ATudorii Ion 8.40, Gârlea Iona 8.35, Giurgică Anton 8.30, Lazăr Constantin 8.30, Lungu Ioan 8.30, Druguş Mihai 8.25, Leonte Gh. 8.20, Steacu Eugen 8.10, Cojocaru Grigore 8 02.

Dl. Miklas este liber

Londra 30. — Ziarul „Daily Telegraph" publică o telegramă din Viena, în care se arată că fostul preşedinte Miklas trăieşte liber la Viena.

Acum câteva zile a participat la înmormântarea unui prieten.

Ministru chinez asasinat

Londra 30. — O telegramă din Extremul Orient anunţă că ministrul chinez Ceng-Teh-Mini a fost asasinat.

Ministrul a fost atacat pe străzile Shanghaiului de un grup de conspiratori şi împuşcat.

x De ce merge lumea la „Scala" ? Fiindcă este singura sală cu plafonul descoperit, fiindcă este cea mai aerisită sală de spectacole.

ORA 12

Dl. Dem. Volanschi decorat

Bucureşti 30.—Azi a apărut în „Monitorul Oficial" decretul prin care se acordă d-lui D. Volanschi, fost prim-preşedinte al Inaltei Curţi de Casaţie, decoraţia „Steaua României" în gradul de mare cruce.

Ofiţeri trecuţi în rezervă

Bucureşti 30.—Azi a apărut decretul prin care sunt trecuţi în poziţie de rezervă următorii ofiţeri activi:

Colonei Grigorovici Radu şi Sâmboteanu Ulise.
Locot.-colonei Dumitrescu Gh., Depner D. şi Sicaru P.
Maiori Dumitrescu Petre şi Dumitru Grig.
Căpitani Ionescu St. V., Mălureanu D., şi Chirilă V.
Medic colonel Ştefănescu P. Gh.

Numirea guvernatorilor de ţinutnri

Bucureşti 30—Din cercurile oficiale se anunţă că zilele acestea se vor face numirile de guvernatori.

Se afirmă că în aceste posturi vor fi numiţi ofiţeri-generali, sau funcţionari superiori de Stat.

Inundaţii catastrofale în Japonia

Tokio 30.—Inundaţiile din Japonia au luat proporţii catastrofale.

De 60 ani nu s'a mai produs o asemenea nenorocire.

Oraşul Tokio e complect izolat de restul ţării. Au fost inundate 150.000 de case.

Eri s'a produs un cutremur, care a mărit paniea populaţiei.

Două surori s'au înecat

Bucureşti 30.—Două surori din com. Hereşti (Ilfov) anume Ecaterina şi Voichiţa Ieremia, s'au dus să facă bae în lacul Argeş.

Amândouă s'au înecat.

Jubileul unui regiment

Bucureşti 30.—Astăzi se sărbătoresc 25 ani de la înfiinţarea Reg. 1 Grăniceri.

Va participa şi M. S. Regele.

Teamă de război

între Bolivia şi Paraguai

New-York 30.—Se pare că războiul între Bolivia şi Paraguai este inevitabil.

Populaţia de la frontieră a început să fie evacuată.

Statele-Unite şi Brazilia fac eforturi pentru aplanarea conflictului.

Ravagiile holerei în Indii

Londra 30.—Holera face ravagii considerabile în Indiile engleze.

Numărul victimelor se urcă la 30.000.

Complot contra şefului G. P. U.? Moscova dezminte

Paris 30.— Ziarul „Paris-Midi" publică ştirea că s'ar fi descoperit un complot împotriva lui Iejov, şeful poliţiei secrete a Sovietelor.

Complotiştii cumpăraseră pe bucătarul lui Iejov şi îi otrăviseră mâncarea.

Faptul a fost însă descoperit, astfel că şeful poliţiei a scăpat cu viaţă.

*

Moscova 30. — In cercurile oficiale sovietice nu se ştie nimic despre vre-un complot contra d-lui Iejov şeful G.P.U.

Ştirea publicată în străinătate este fantezistă.

Congresul Uniunei internaţionale a oraşelor

Dl. ministru Călinescu despre noua aşezare constituţională a României, şi rolul M. S. Regelui

Bucureşti 30.—Eri s'a deschis în Capitală congresul Uniunei internaţionale a oraşelor.

La sosirea sa în Capitală, dl. Montagu Harris, preşedintele Uniunei internaţionale a oraşelor, a făcut declaraţii presei.

D-sa a spus:

„Ca şi Societatea Naţiunilor, Uniunea internaţională a oraşelor are un singur ţel principal: întărirea păcii".

Discursul d-lui ministru Ar. Călinescu

La deschiderea congresului a vorbit dl. Ar. Călinescu, ministru de interne.

D-sa a făcut o prezentare a situaţiei României de azi.

Un regim care dura la noi de peste 70 ani, era fatal să ajungă la unele exagerăţiuni.

Marele nostru Suveran care este după Constituţie supremul arbitru, a dat ţării o nouă aşezare fundamentală.

Această nouă Constituţie a fost supusă referendului popular. Cu acest prilej am asistat la un fenomen unic. Nici odată o legiuire n'a întrunit un sufragiu mai unanim ca noua noastră legiuire.

Constituţia nouă nu a atins nici unul din drepturile şi libertăţile omului. Ba chiar mai multe pe unele din aceste drepturi le apasă.

N'a fost părăsit regimul reprezentativ.

La conducerea ţării nu vor participa decât acei cari prin exercitarea unei profesiuni, vor justifica această participare.

Guvernul a fost scos de sub influenţa fluctuaţiilor politice.

El are un caracter de continuitate şi autoritate.

S'a instituit o răspundere efectivă a acelor cari conduc ţara.

Dl. Călinescu vorbeşte apoi despre pacificarea spiritelor şi instaurarea ordinei peste tot.

Prin noua legiuire s'au stabilit cadrele noui organizări administrative.

Legea care va veni curând, va preciza aceste cadre.

In încheiere, d. ministru al internelor a urat spor la muncă congresiştilor.

*

Lucrările congresului încep astăzi.

Sâmbătă, oaspeţii vor vizita Valea Prahovei.

Afacerea de aur şi bijuterii din localitate

Descinderile făcute de poliţie

In baza denunţului făcut de o servitoare, d. comisar N. Căpriţă şeful Biroului judiciar, cu autorizaţia Parchetului, a făcut o descindere la bijutierul Goldenberg din str. I. C. Brăteana No. 82.

Aici s'a găsit un stoc de ceasornice de aur şi bijuterii de mare valoare.

In acelaş timp, d. comisar Mihoci a făcut o descindere la d. Haim Goldenberg din str. A. Panu No. 41, unde a găsit aur şi bijuterii.

S'a făcut şi o descindere fostului patron al localului „Picadilly" din Bulevardul Ferdinand, d. Kramer, care pare amestecat în această afacere.

Cele trei persoane au fost reţinute la chestură unde continuă cercetările.

C. LZR.

x Tenul iritat de vânt şi de soare se înfrumuseţează repede şi admirabil întrebuinţând Crema Miraculoasă preparatul Laboratorului Dr. A. Ratianu Iaşi, str. Cuza Vodă 83.

Această minunată cremă albeşte şi catifelează pielea, distrugând petele şi coşurile depe obraz. Se trimite contra ramburs oriunde se cere.

CITIŢI „OPINIA"

Anglia şi Franţa menţin politica de neintervenţie în Spania

Paris 30.— Dl. Paul Boncour, ministru de externe, a avut eri o întrevedere cu ambasadorul Angliei la Paris.

Diplomatul englez a arătat rezultatul demersurilor d-lui Perth la Roma, în chestia spaniolă.

S'a stabilit cu această ocazie că Anglia şi Franţa au rămas la aceiaşi identitate de vederi în ce priveşte neintervenţionismul în Spania.

Dl. Musolini ar fi dispus să retragă cei 10.000 de voluntari italieni din Spania, însă dacă s'ar face unele concesiuni guvernului naţionalist.

Ştiri poliţieneşti

Incendiu la fabrica „Olea"

Un puternic incendiu a izbucnit astă noapte la fabrica „Oleia" din str. Zugravi No. 64.

Imediat au sosit la faţa locului toate secţiile de pompieri, care au reuşit să localizeze focul.

A fost de faţă dl. V. Botez dir. chesturei, N. Căpriţă şeful poliţiei judiciare, comisari ajutori I. Epure şi I. Botez.

S'a ridicat arhiva fabricei care a fost depusă la Biroul Judiciar, unde se fac cercetările pentru a se stabili cauzele incendiului.

Accident de automobil.— Maşina Nr. 2078 pe când mergea în plină viteză pe str. Uzinei, a dat peste o femee dela ţară, cauzându-i leziuni la mâna dreaptă şi la cap.

A fost transportată la spital unde a primit îngrijiri.

Şi un accident de tramvai—Vagonul de tramvai cu No. 41 pe când mergea pe Str. V. Lupu, în dreptul casei cu No. 4 a lovit prin spate pe cotiugaragiul Gh. Gheorghiu.

Ambele vehicule au suferit avarii.

Se cercetează.

Un caz de siluire.—A fost înaintat poliţiei individul Siltra Petru de loc din comuna Vertujeni jud. Soroca.

Acesta pe când lucra la via Calmanovici din com. Buciumlaşi, şi aflându-se într'o cameră cu fata Elena Simion de 14 ani, a siluit-o.

Impricinatul fiind luat din scurt, a recunoscut fapta declarând însă că fata n'a opus nici un fel de rezistenţă.

Va fi înaintat parchetului.

Lozul dela Campus, Bassa

aduce noroc

Iaşi 20 Iunie 1938

COLECTURA CAMPUS, BASSA
— IAŞI —
Str. Lăpuşneanu No. 16

Subsemnatul Aron I. Iosipovici din Com. Săveni Jud. Dorohoi, confirm că am primit azi dela Dvs. suma cuvenită as. lozului No. 63837, sorţat la tragererea din 15 crt. cu,

Lei 100.000

Vă mulţumesc pentru culanţa cu care mi-aţi achitat câştigul şi recomand tuturora care vor să câştige să cumpere lozuri dela colectura Dvs, dovedită cea mai norocoasă din Moldova.

Cu toată stima
ss) Aron I. Iosipovici

Scala rulează azi sub cerul liber

Noua versiune a filmului epocal
BRIGADA 41
cu perechea premiată de Hollywood
ERROL FLYN şi OLIVIA de HAVILAND

Cel mai mare cântăreţ TINO ROSSI
în filmul drăgostei şi veseliei
MARINELLA

Jurnalul „Paramount" cu Joe Louis — Max Schmelling
Preţurile reduse: 14, 10 şi 5 lei

Fete tinere şi drăguţe
pentru BALET se caută urgent pentru revista d-lui
Ion Pribeagu
care se va juca la
„Pomul Verde"
A se adresa zilnic între 11-1 a. m. şi 5-7 p. m.

CUMPĂR aur de dinţi, bijuterii. Vindeţi bine
Brătianu 82
Notaţi bine No.

PIJAMALE
pentru plaje gala şi de comandă găsiţi la **EDUARD**

O NOAPTE DE GROAZA
petrec în mijlocul metropolei, cei mai mari artişti americani EDWARD ARNOLD, ROBERT JOUNG, REGINALD DENNY, CONSTANCE CUMNINGS
DE LUNI LA SCALA

SUCCES MAGNIFIC la grădina POMUL VERDE
Numai 3 zile: Vineri 1, Sâmbătă 2 şi Duminecă 3 Iulie 1938
GRANDIOASA PREMIERA — REGINA OPERETELOR
REGELE CIOCOLATEI
cu GINA ZLATAIA şi SIMON LEIBOVICI

ANUL XXXIV No. 9374

ABONAMENTE:
Lei 350. . . . . pe un an
„ 180. . . . . „ 6 luni
„ 90. . . . . „ 3 luni
„ 35. . . . . „ 1 lună
„ 1500. . . Instituţii publice

Atelierele tipografice „Opinia"
AŞI STR. LAPUŞNEANU 37

1 LEU

OPINIA

Ziar popular cotidian

SAMBATA 2 IULIE 1938

TELEFOANE
Redacţia. . . . No. 1299
Administraţia . . . „ 1299
Serv. de noapte red. . . „ 1436

Redacţia şi Administraţia
IAŞI STR. LAPUŞNEANU 37

Director: C. R. GHIULEA

BIBLIOTECA UNIVERSITĂŢII -IAŞI-

Şcoala nouă

O instituţie foarte însemnată în Stat este şcoala de toate gradele, cu o accentuare asupra, şcolii primare. Şcoala formează mintea şi sufletul generaţiilor, consolidând marea familie a neamului.

Politicianismul meschin şi corupt din anii de după război a atins grav şcoala, deturnând-o dela marele ei rol cultural şi naţional.

Regimul nou şi-a luat sarcina să lecuească rănile şcolii.

Arbitrarul, nedreptatea, favoritismul—consecinţe ale politicei de partid—au început a fi înlăturate. Numai legea şi meritul vor sta la baza transferărilor, detaşărilor, definitivărilor, înaintărilor etc.

In schimb, corpul didactic va avea îndatorirea absolută să se afle mereu la datorie,—apostol devotat catedrei.

Pentru buna funcţionare a şcolii, se va reorganiza aparatul de control, eliminându-se orice vreme de politicianism. Se va alcătui un corp de control din elementele cele mai distinse ale învăţământului, şi independent de orce influenţe lăturalnice. Acest corp de control va lucra sever, dar cu dreptate, veghind ca şcoala să funcţioneze perfect, iar corpul didactic să stea neclintit la datorie.

Nu vor mai fi slăbiciuni şi toleranţe, pentrucă nu vor mai fi amestecuri politice.

In acest fel, cu o îndrumare nouă, cu un control serios şi cu o ataşare a profesorului de catedră,—vom creia marea şcoală a naţiei care va lecui în scurt timp, rădăcinele ce-şi făcuseră drum în spiritul unei părţi din tineret.

Priceperea de organizator şi energia în execuţiune de care dă dovadă d. Armand Călinescu, noul ministru al educaţiei naţionale, sând o chezăşie că vom avea curând Şcoala nouă, ca element de căpetenie a propăşirii şi consolidării româneşti.

Marele succes românesc
la expoziţia meşteşugărească dela Berlin

„Păpuşe hamburgheze" la expoziţia meşteşugărească din Berlin

Pavilionul aranjat de Uniunea Camerelor de muncă române la Expoziţia internaţională a meseriilor din Berlin, a obţinut un succes din cele mai frumoase.

Pavilionul cuprinde 3 standuri şi trei vitrine, unde erau expuse cele mai desăvârşite realizări ale meşteşugarilor noştri.

Se remarcă lucrările de chilimbar şi aragonit ca şi costumele naţionale şi sculpturile în lemn. Pavilionul românesc cuprindea şi un atelier de ţesătorie, cojocărie, olărie, etc.

Numai într'o singură Duminică standurile noastre au avut 70.000 de vizitatori.

Acelaş succes a obţinut şi cofetăria românească, care vindea mai ales faimoasele plăcinte româneşti.

In sala de onoare a pavilionului s'a remarcat un album conceput de M. S. Regina Maria şi fotografiile Familiei Regale.

Toate ziarele germane subliniază succesul standurilor româneşti care au obţinut numeroase premii, medalii şi diplome de onoare.

DOCUMENTE ŞI ARGUMENTE
PENTRU LAMURIREA BIOGRAFIEI LUI IOAN CREANGA
— Nedumeririle d-lui G. Călinescu —

de **GH. UNGUREANU**
Subdirectorul Arhivelor Statului

Opinia din 24 Iunie c. publică prima parte a articolului meu asupra naşterei lui Ioan Creangă, iar continuarea a fost publicată în *Opinia* din 25 Iunie.

Ziarul „Iaşul" chiar a doua zi după apariţia primei părţi din articolul meu. a anunţat că d. G. Călinescu va publica un important articol în chestia naşterei lui Creangă.

In adevăr în „Iaşul" din 27 Iunie a apărut articolul d-lui Călinescu pe care, trebuie să mărturisesc, îl aşteptam cu multă nerăbdare, dată fiind competinţa şi valoarea d-lui Călinescu în asemenea chestii. Totuşi am rămas dezoluzionat. Articolul d-lui Călinescu nu răspunde decât la prima parte a articolului meu apărut în „Opinia" din 24; iar partea a doua din „Opinia" din 25 nu este parcă în discuţie, tocmai aceia care aducea documente noi.

Eram foarte curios să vedem cum va interpreta d-l Călinescu *„Adeverinţa"*, necunoscută până acum, dată clericului Ioan Creangă la 29 August 1855 de către preotul Conta—catihetul din Folticeni. —şi în care se vede că Creangă avea 15 ani când a plecat la Iaşi şi că toţi ceilalţi erau mult mai mari; asemenea se văd celelalte date noi asupra biografiei lui Creangă care reies din documentele negăsite până acum.

Sunt două posibilităţi: 1) Că Dl. Călinescu s'a grăbit şi n'a mai aşteptat continuarea şi 2) că dacă a citit, s'a ferit de documentele şi argumentele cari nu convin argumentărilor Domniei-Sale. Dar pentrucă aceasta de a doua ipoteză nu-mi poate intra în cap, rămân numai la prima şi *de aceea aştept dela dl. Călinescu răspuns şi la partea a doua a articolului meu.*

Atestaţii neserioase

Până atunci, să precizăm unele date nelămurite din articolul d-lui Călinescu care aduce în discuţie o atestaţie eliberată lui Creangă şi care a fost găsită şi publicată de dl. Predescu şi din care reiese că Creangă s'a născut la 2 Martie 1837.

Dl. Călinescu afirmă: „Acel atestat e aşa de amănunţit cu data naşterei, a botezului, cu numele naşului şi parohului, încât te întrebi: dacă e adevărat că *mitricile* erau bine redactate şi păstrate, cum e cu putinţă ca Creangă să fi înşelat autoritatea ecleriastică ?

Dar dl. Călinescu s'a întrebat ce legătură are acest atestat cu mitricile ?

S'au s'a întrebat dacă acest atestat poate fi luat ca un act de crezare, care să corespundă realităţii ? Răspund eu: această atestaţie este făcută cu martori în anul 1865 în Iaşi; acest fel de atestaţii se eliberau de către autorităţi în conformitate cu prevederile art. 57 cod. civ. din 1864 pentru acei născuţi înainte de 1864 Sunt demne de crezare aceste atestaţii ? Nu; pentrucă majoritatea sunt făcute cu martori de ocazie, care nu afirmă alceva decât cele ce le-a spus acel căruia îi trăbuie actul. Mă întreb eu, oare acei cinci martori d'n Iaşi puteau să ştie atâtea amănunte despre naşterea lui Creangă, mai ales data precisă a anului, luna şi ziua ? Cert este că acea atestaţie nu cuprinde decât tot afirmaţiile lui Creangă trecute prin filiera martorilor. Şi chiar şi aici Creangă greşeşte arătând că s'a născut în 2 Martie, când puţin timp înainte afirmase că este născut la 1 Martie.

De ce a scos această atestaţie ? Pentrucă legile noi de organizare de după 1864 cereau acte de naştere şi lui Creangă desigur i s'a cerut la Şcoala Normală unde studia atunci.

Cazul lui Zaheu Creangă

Voi da o dovadă de „seriozitatea" acestor atestaţe de naştere făcute cu martori după anul 1864. Zilele acestea am găsit dosarul căsătoriei lui Zaheu Creangă din 1874.

(Arhivele Statului Iaşi, căsătoriţi Iaşi, dos. 3219 bis) *„Acta căsătoriei D-lui Zaheu Creangă cu D-na Maria Dumitriu născută Gheorghiu.*

Mă bucuram gândindu-mă că în acest dosar voi găsi actul de naştere al lui Zaheu, cât şi actele de moarte ale părinţilor. Intr'adevăr am găsit aceste acte, însă făcute cu martori (după cum l-a făcut şi fratele său).

Astfel actul de naştere făcut cu martori de Zaheu, sigilat de Primărie şi omologat de tribunalul Iaşi sub nr. 3778 din 6 Mai 1874 spune: *Zaheu Creangă este născut în Iaşi la anul 1842 luna Ianuarie în 2 zile*; actul de moarte al părinţilor lui Zaheu Creangă, adică Ştefan a lui Petrea Ciubotariu şi soţia sa Smaranda, omologat de Tribunalul Iaşi în aceiaş zi 1874 Nr. 3779 spune: *Stefan Creangă este mort în Iassy la anul 1856 luna Iunie în 18 zile şi Smaranda Creangă este moartă în Iaşi la anul 1859 luna Martie în 15 zile*".

De unde reţineau martorii aceste date, care nu corespund câtuşi de puţin adevărului ? Dela Zaheu Creangă. Putem crede în aceste afirmaţii ?

Desigur că nu. Mai mult încă. Insuşi Zaheu în cererea făcută de el şi iscălită cu mina lui, către primar, afirmă că este *„fiul major a d-lui Ştefan Creangă şi a d-nei Smaranda Creangă, ambii decedaţi în Iaşi"*. Au vre-o legătură aceste acte cu starea civilă ? Dacă se făcea o cercetare amănunţită, atunci sigur că se dovedea că nici cum Zaheu Creangă nu este fiul lui Ştefan Creangă, că nu este născut în Iaşi, că nu poate fi născut la 1842 luna Ianuarie, că părinţii săi nu pot fi morţi în Iaşi.

Ar fi putut oare depune aceste acte Zaheu Creangă într'un proces de moştenire, când desigur partea adversă i-ar fi dovedit contrariul ? Desigur că nu.

Exemplificarea cu atestaţii făcute cu martori sunt atât de multe şi de neserioase, încât nu pot fi luate ca bază de discuţie.

Temeiul documentelor

In rezumat: Până acuma pentru data de 1837 nu sunt decât documente care au la bază declaraţiile lui Creangă (deci interesatul), sau afirmaţii făcute tot de el, şi care toate se contrazic între ele. Pentru data de 1842 este un act de naştere făcut în anul, luna, ziua, naşterei şi botezului; şi un act oficial dat de catihetul din Folticeni copilului de 15 ani Ioan Creangă care pleca la studii la Iaşi.

Ce acte trebuiesc pentru a răsturna aceste acte şi pe care eu însumi le caut: un alt act de naştere a lui Ioan Creangă înainte de 1842, adică din anii bănuiţi până acum— întrucât data de 1837 este absolut incertă. In cazul acesta actul de naştere din 1842 va fi al unui alt frate al lui Creangă cu numele tot de Ioan.

Apoi va trebui un act de existenţă al acestui al doilea Ioan Creangă; şi cel mai de crezare un act de moarte, întrucât sunt sigur că nu s'a evaporat. Intrucât în această chestie s'a studiat şi s'a fixat date fără documente, acum cînd se găsesc documente pentru aceiaşi, însă diferă datele, acei cari au fixat datele fără documente nu vor să-i schimbe ci îi lasă tot acolo şi documendele le pun pe seama aliora, aşa că am ajuns acum ca în familia Creangă şi în satul Humuleşti să avem dublete, Doi Petrea Ciubotariu, doi Ştefan, fii ai lui Petrea Ciubotariu, şi în sfârşit doi Ioan Creangă. Acei pe cari îi arată documente s'au evapo-

(Continuarea în pagina 2-a)

Din toată lumea

Anglia îşi înarmează vasele comerciale

Anglia nu neglijează nimic, spre a fi pregătită pentru orice eventualitate.

Flota militară a fost considerabil întărită. Dar în cazul unui război, un rol tot atât de însemnat îl va juca flota comercială, pentru aprovizionarea Angliei cu hrană, combustibil şi materii prime.

In scop ca vasele de comerţ să poată naviga în cât mai mare siguranţă, s'au început de pe acum pregătiri pentru înarmarea lor. Se fac amenajări pe punţile a 3000 vapoare mari de transport, spre a se putea monta tunuri.

Astfel, în cazul unui război, forţa maritimă a Angliei va fi flancată de 3000 vase de comerţ gata de luptă.

Toate aceste pregătiri provoacă o legitimă îngrijorare.

Modificările la legea teatrelor

Prin noua modificare a legii teatrelor se fixează personalul artistic permanent al teatrului Naţional din Bucureşti la maximum 65 de persoane, din care 25 femei: celelalte teatre, maximum 35 de persoane cu o treime femei.

Personalul artistic şi tehnic va fi pus în retragere pentru limită de vârstă la 57 ani împliniţi, sau 30 ani de serviciu.

Lipsa nemotivată de la 3 repetiţii sau dela o reprezentaţie, precum şi refuzul de a juca un rol, aduc rezilierea contractului, chiar pentru un actor definitiv.

Personalul artistic şi tehnic al Teatrelor Naţional şi Operelor Române, care la 1 August 1938 împlineşte 15 ani calculabili la pensie, va putea fi scos la pensie.

Orezul bulgăresc

Experienţele făcute de către staţiunea de experimentări agricole, din regiunea Plovdiv (Bulgaria) au dovedit că varietăţile de orez bulgar ajung la maturitate mult mai repede şi că în genere în ce priveşte calitatea şi cantitatea, producţia e mult mai bună decât a orezului italian.

Cu vremea e posibil ca Bulgaria să devie o ţară exportatoare de orez.

In craterul vulcanului Etna

Trei studenţi dela Universitatea din Catania (Italia), au pătruns, însoţiţi de gardianul observatorului,— şi prevăzuţi cu echipamentul tehnic necesar, în craterul vulcanului Etna, dinspre Nord, având cu ei şi aparatele trebuincioase pentru măsurătorile emanaţiei de gaze. El se lăsaseră jos cu ajutorul unei funii dealungul peretelui abrupt al craterului, până la o terasă ieşită în afară din perete.

Cu ajutorul măştilor de protecţie, studenţii au putut sta mai mult timp în vulcan, făcând cercetări ştiinţifice.

Calendarul sovietic

Ziarul sovietic „Isvestia" arată că, în urma confiscării averilor bisericeşti, Rusia a câştigat un milion hectare de teren agricol.

Acum, s'a numit un comitet al Academiei de ştiinţe pentru a face un nou calendar.

Anii vor fi socotiţi de la revoluţia bolşevică (1917).

Zilele săptămânei vor purta numele principalilor revoluţionari. Sâmbăta se va numi Lenin, iar Duminica Stalin.

Acest nou calendar va intra în vigoare la toamnă.

Cetiţi în pag. IV-a
ULTIMA ORĂ

Primejdie
în Orientul îndepărtat
Japonejii au concentrat trupe la graniţa rusească... de teama unei invazii!

Generalul Tojoh din ministerul japonez al războiului, a făcut în parlamentul din Tokio declaraţia următoare:

— „Orcare ar fi desfăşurarea situaţiei, noi vom menţine în nordul Mandciuriei forţele necesare *pentru a rezista unei eventuale invazii.*

„Părerile sînt împărţite în ce priveşte solidaritate internă a Rusiei sovietice; dar noi putem fi asiguraţi atâta vreme cât trupele noastre vor observa o viguroasă vigilenţă".

Din aceste deciaraţii, rezultă limpede că japonejii ţin trupe concentrate în Mandciuria, la graniţa Rusiei, *deoarece există posibilitatea unui conflict armat ruso-japonez.*

Dealtfel, de mai mult timp, se duc tratative secrete între China şi Rusia. Un trimis special al mareşalului Ciang-Kai-Şek se află la Moscova şi a avut întrevederi cu Stalin, cu mareşalul Voroşilov ministrul sovietic de război, şi cu diverşi comandanţi militari.

Şi e vorba, ca peste câteva zile, mareşalul Ciang-Kai-Şek să se întâlnească, într'o localitate din Mongolia, cu mareşalul Blücher comandantul suprem al armatei sovietice din Orientul-Extrem.

Există deci o încordare ruso-japoneză şi o stare de lucruri care nu prezice nimic bun pentru pacea generală!

„Călătorul Romantic"
Pe marginea noului opere a literatului prof. Eugen Herovanu

De luna cărţii, distinsul ieşan şi preţuitul nostru colaborator, dl. prof. Eugen Herovanu, care ani de zile a onorat cu scrisul său elegant coloanele „Opiniei", a dotat literatura cu o nouă operă de reală valoare: „Călătorul Romantic", editată de „Universala-Alcaly".

Volumul are aspectul luxos al unei cărţi străine, şi se remarcă tocmai prin simplicitate şi supleţă: o copertă cu simplul nume al cărţii şi al autorului, fără nici o ilustraţie atrăgătoare care să o distingă de celelalte noutăţi din vitrină.

Rămâne atractiv numele cunoscutului scriitor şi mai ales titlul cărţii.

„*Călătorul romantic*". Cine mai face romantism în aceste vremuri de cumplit materialism şi brutal egoism ? Şi cu toate acestea, pentru cultivarea noastră spirituală, pentru reînobilarea noastră sulleteasca, pentru educarea societăţii în genere, poate nu există o cale mai senină, mai civilizatoare, decât acest romantism cultural.

Invăţământul, experienţa, le avem în trecutul european în care putem afla la ce apogeu a fost ridicată toată civilizaţia prin cel mai viguros curent al romantismului.

Căci prin acest romantism se înţelege: bunătate, dreptate, onestitate, pietate, respect pentru om, pentru cuvântul scris, dragoste pentru tot ce e nobil şi frumos. Toţi marii eroi n'ar fi fost şi mai ales n'ar fi rămas eroi,—dacă în operile şi înfăptuirile lor n'ar fi fost animaţi şi de un mare suflu romantic.

•

Iar d. prof. E. Herovanu a fost şi a rămas un romantic. Dovadă nu numai ceiace a scris în anii tineri, dar mai ales acum, în faţa maturităţii sale culturale: *„Oraşul Amintirilor"*, cel mai vibrant document istoric-literar, consacrat Iaşului romantic.

Ce este „Călătorul Romantic" ? Judecând după minunata introducere (primele 90 pagini) —care ar figura cu cinste în orice literatură şi cu deosebire în literatura franceză sau germană, opera d-lui prof.

Dl. EUGEN HEROVANU

E. Herovanu este un ghid, un manual necesar oricărui călător şi care n'a călătorit măcar o singură dată în viaţă.

Dar înainte de toate, este un ghid cultural, pentrucă acumulând o viaţă întreagă atâtea impresii, atâtea observaţii din lucrurile trăite şi văzute, de pe urma constatărilor la care a ajuns spiritul său analitic şi clar văzător, Eug. Herovanu descrie astăzi, cu toată vigoarea artei sale literare, impresii şi reminiscenţe din cele mai îndepărtate vremuri şi până în zilele noastre.

Călătorul, oricare ar fi el, romantic sau nu, face folositoare experienţă când are prilejul călătoriilor; iar cetitorul care nu are posibilitatea acestui deliciu instructiv, poate călători prin bunăvoinţa acestui „Călător Romantic".

In tovărăşia eminentului „Călător Romantic", oricine poate peregrina prin marile centre europene, Parisul, Berlinul, Viena de eri şi de azi, Veneţia, Belgia şi prin fantomatica cetate a lui Rodenbach.

Poate deasemenea cunoaşte farmecul şi pitorescul localităţilor noastre din Moldova, valea Bistriţei, Ardeal, etc.

Este o geografie literară şi filosofică.

Rare ori au cetit o carte cu un atare conţinut autocritic. Dl. Herovanu este un judecător sever al propriilor sale reflecţii şi sentimente.

Spiritul său autocritic apare în fiecare pagină.

La un moment dat, mai ales în paginile introductive, în care fiecare cetitor va remarca bogăţia cunoştinţelor şi o adevărată istoriografie literară şi universală asupra voiajului,—ai impresia că autorul devine paradoxal, fără a cădea în vreun manierism şi fără a căuta efectul paradoxului, o impresie sub variate aspecte între da şi nu, între pro şi contra.

•

In concluzie:

Suntem în marele sezon al călătoriilor de agrement, al marei sărbători a cărţii.

Cetiţi toţi „Călătorul Romantic"— o operă subtilă. Cetiţi-o ca pe-o operă de artă, ca pe-un roman, ca pe o serie de impresii din voiaj.

Veţi vedea cât de valoroasă este această operă şi cât de palide sunt aceste notaţii fugitive, scrise numai din dorinţa de a transmite cetitorilor plăcerea resimţită de pe urma unei lecturi admirabile.

ARALD

-- Localul cu grădină --
LA TREI SARMALE
Intrând sub o nouă conducere, aduce la cunoștința publică că este tot timpul bine asortat cu tot felul de mâncări și băuturi atât în zilele de sărbătoare cât și în zilele de lucru. — Aer curat, umbră, muzică, dans, serviciu prompt și prețuri extrem de reduse. — Se primesc banchete. Autobuzele Uzinei circulă până noaptea târziu.

Fabrica C. F. R. de cărămizi, țigle și sobe de teracotă din stația Ciurea
reluându-și activitatea, vinde amatorilor produsele sale de calitate superioară.
Orice cereri se vor adresa direct la fabrică.

Aer Curat
Grădiniță frumoasă
în Piața Unirei
Se găsește la Bodega Pașcanu
Renumită prin specialitățile sale

Cure forfetare (Complecte)
cu plecări zilnice (individuale) la
KARLSBAD
FRANZENSBAD
MARIENBAD
PIESTANY
și TEPLITZ-SCHÖNAU
Inscrieri:
Turismul Mondial
București Calea Victoriei 60 — Telefon 4-85-07
Iași Biroul Ing. I. Lemel Str. Lăpușneanu 20, Tel. 1120

Dacă doriți a va păstra frumusețea, nu întrebuințați decât
CREMELE WERNER
Coldcream (inalterabil) Werner
pentru păstrarea și întreținerea feței (seara ori dimineața după spălare)
Crema Nimphelor
pentru față și mâini Ambele creme și pentru domni, după bărbierit
Crema Camphorată
pentru curățirea feței de pete și pistrui.
Preparate de Farmacistul Werner—Iași
La cerere se trimite și în provincie.

La 1 Iulie a. c. se deschide:
Căminul Fizio-climatic, -- Tazlău
(NEAMȚ)
(Profesor Dr. E. Mironescu)
Reconfortare fizică și morală
Prospecte și informații la cerere

DOCTOR
A. Socolovschi
Specialist în boli și operații de
nas, gât, urechi
Piața Unire
Str. Săulescu 2
DIATERMIE SPEC. ORL.
Inhalație cuozon (electr) electroterapie, înaltă frecvență
Cons. 8½--10 12--2 5--7
Telefon 2075

DOCTOR
SOLO SCHREIFEL
Specialist în
Boli de piele
Venerice, syfilis
Diagnostic precoce al sifilisului prin examenul ultra-microscopic
DIATHERMIE
Raze Ultra-Violete
Consultații și tratamente
7—10 dim. și 2—9 seara
Str. Anastasie Panu 70
TELEFON 2101

Doctor
A. Dascăl
BOLI INTERNE
VENERICE ȘI SIFILIS
Tratamentul blenoragiei la bărbați și femei
Diathermie urologică și generală
Consultații și tratamente:
7½—10 a. m. și 2—9 seara
Duminică 9—12 a. m.
Iași, Str. Cuza-Vodă 42
(vis-a-vis de Camera de Comerț)

Doctor
Adrian Ștefănescu
Medic de Spital
Boli interne și nervoase
METABOLISM BAZAL
Consult 4—6 p. m.
Str. Tăutu No. 2
Telefon 2269

DOCTOR
Elena Preda
Medic asistent al Spitalului Socola
BOALE NERVOASE ȘI ALE GLANDELOR CU SECREȚIUNI INTERNE
Cons. 2--5 p. m.
Str. Vasile Conta 32

Fele tinere și drăguțe
pentru BALET se caută urgent pentru revista d-lui
Ion Pribeagu
care se va juca la
„Pomul Verde"
A se adresa zilnic între 11-1 a. m. și 5-7 p. m.

Balneolog confirmat
Dr. Al. Făclieru
Medic șef de Spital în București
consultă la
Băile Vatra-Dornei
Str. Reg. Ferdinand No. 40

CEL MAI ACTIV ANTINEVRALGIC
TESTA!
LA FARMACII ȘI DROGUERII

SOLDURI - INCALTAMINTE
Începând de azi Vineri 1 Iulie a. c.
PREȚURI SENZAȚIONALE: Pentru scurt timp
Lei 125, 160, 180, 195, 230, 295, 325
La „Cocoșul de Aur"
H. Braunștein

Documente și argumente
pentru lămurirea biografiei lui Ioan Creangă

(Continuarea din pagina 1-a)

rat, iar ceilalți fără acte sunt... „cunoscuți"!

Dar să mergem mai departe: Dl. Călinescu spune că am avut *nenorocul* de a fi complicat biografia lui Creangă? Nu știu dacă este nenoroc sau noroc; însă pot să afirm că dacă am adăugat ceva, apoi sunt date reale și bazate pe documente. Pot eu nega documentele când mi-au trecut prin mână zeci de mii și când am avut probe uimitoare de exactitatea și frumusețea lor?

Pot eu să mă bizui în fixarea unei date precise pe izvoare de a șaptea mână, când am înaintea mea izvorul prim și sigur?

Școala catihetică din Folticeni

Dl. Călinescu așteaptă lămurirea altei încurcături. Domnia Sa spune:

„Până acum știam că Creangă plecase la Iași fiindcă se desființase cursul catihetului, și se întrebă „ce școală e aceea din 1859?". Am înaintea mea dosarul cu toate rapoartele și cataloagele catihetului din Folticeni din anii 1851-1860. L-am răsfoit filă cu filă: nu lipsește nimic. Din toate acestea reiese clar că în acest timp școala n'a fost în hisă nici o lună. Regulat s'au trimis cataloagele cu școlarii și notele lor, cât și lefile catihetului și supleantului. Din acest dosar reiese clar că Creangă a studiat dela 27 Noemvrie 1854 până la 29 Iunie 1855 când a dat examenul; la acest examen a reușit bine și a fost trimis împreună cu alți 9 clirici la Seminarul din Iași.

Că datele care reiese din aceste documente sunt în flagrantă contradicție cu tot ce se știa până acum și cu ce a scris însuș Creangă în Amintiri, cu ce sunt eu vinovat? Dar dacă aș mai spune că în toate cataloagele din 1852 n'am găsit nici un Ștefănescu Ioan — nume sub care se zice că a învățat Creangă în Folticeni în 1852 — și că abia în 1853 apare un Ștefănescu Ioan din satu Borșa, și noi decum din Humulești! Pot eu afirma sau nu, pe baza documentelor recent găsite, oă Ioan Creangă s'a înscris pentru prima oară la Folticeni la 27 Noemvrie 1854? Desigur că da. Nu putea învăța nimeni fără să fie trecut în cataloagele Școalei. Infr'adevăr în 1852 este în clasa I un Ioan Ștefanovici, dar din satul Pietrișul de sus:

Căsătoria și hirotonia

Dl. Călinescu mă întrebă ce am de răspuns la chestia căsătoriei și a hirotonirei lui Creangă la 17 ani?

Nu înțeleg dece dl. Călinescu persistă în vârsta de 17 ani la căsătorie și hirotonie. Oare înțelege să procedeze ca acela care întrebat asupra datoriei lui de 400 lei spunea totdeauna că datorează 399, numai și numai să nu spună numărul de patru sute care i se părea enorm. Să facem socoteala pe bețișoare sau pe degete: Creangă după actul acum găsit, s'ar fi născut la 4 Februarie 1842; s'a căsătorit la 23 August 1859 și-a fost hirotonit la 23 Decemvrie 1859.

Deci la căsătorie avea vârsta de 17 ani și 7 luni, iar la hirotonie 17 ani și 11 luni. Deci când cineva are 17 ani și 11 luni, nu mai are 17. Creangă mai avea o lună și înplinea 18 și apoi odată împliniți, anii sunt dați la spate și merge pe celălalt.

Numai fetele la măritat fac socoteala d-lui Călinescu.

Aceasta ar fi socoteala în fond a anilor. Cât privește forma, Creangă a rezolvat-o ușor, dat fiind obiceiul de a nu se cere acte de naștere—prin declararea vârstei cum i-a convenit: în August 1859 a afirmat că are 23 ani, iar în Decembrie acelaș an 1859, a spus că are 24 ani trecuți. Nu era nevoie nici de asta, întrucât am arătat în articolul meu precedent că la vârsta de 18 ani se putea hirotoni cineva foarte ușor.

Se vede că Creangă a sperat, dându-și o vârstă mai mare, să capete un post mai bun. Și când este un interes la mijloc, ce ne spune omul! Dacă s'ar lua istoricii după actele de paupertate sau cererile de ajutoare care se fac astăzi, câte enormități nu s'ar scrie.

Am citit o cerere a unuia care solicita bursă; spunea că este orfan de război și că are de întreținut 7 orfani acasă și în realitate el era singur la părinți și cheltuia banii, cari îi trimeteau părinții, în chefuri.

Chiar Conta, marele nostru filosof, i-a spus lui T. Codrescu, când a fugit dela Academie, că este orfan. A fost crezut atunci, însă documentele au dovedit contrariul.

Amintirile

Dl. Călinescu afirmă că eu am sărit tocmai peste obiecția cea mai importantă și anume afirmațiile lui Creangă din *Amintiri*.

Am recitit nu știu a câtea oară Amintirile lui Creangă și-am râs, și acum ca în anii buni ai copilăriei mele petrecută în minunatele locuri de pe Valea Bistriței în satul Schit, așezat numai peste câteva dealuri spre mează-zi de Humulești lui Creangă supt majestosul Ceahlău și frumoasa Bistriță. Aceleaș amintiri mi-au răscolit sufletul și unele mi-au muiat ochii.

Preciziunile de an, de lună, de zi, nu mă interesează și nici nu le știu.

Parfumul or fin, degajat de orice necaz sau durere, inerente copilăriei, îl simt astăzi mai puternic ca oricând și cu cât trec mai mulți ani cu atâta amintirile din copilărie devin mai frumoase.

Copilăria lui Creangă din amintirile scrise mult mai târziu, este copilăria noastră a tuturora. Câți n'au avut o copilărie mai frumoasă. A trebuit însă pana măiastră a nemuritorului Creangă ca să o fixeze pe hârtie.

Ce-ar fi făcut Creangă din *Amintirile* lui dacă le-ar fi documentat la fiecare frază cu acte, date, mărturii?

Și apoi cât ar fi plăcut Amintirile dacă ar fi îmbâcsite cu tot balastul mărunțișurilor zilnice? L-a întrebat cineva pe Creangă dacă într'adevăr așa au fost și dacă s'au întâmplat lucrurile așa; dacă au luat și el parte la un loc cu ceilalți? Frumusețea inegalată a stilului și bogăția de expresii pur românești; scade cu ceva dacă s'ar dovedi că Creangă a scris și din ce a văzut la alții și că nu a luat parte chiar la toate cum ar fi de ex. petrecerile cu vin și lăutari la Folticeni? În mulțimea de clirici începând cu vârsta de 13 și până la 40 ani, slavă Domnului, Creangă—pe atunci cel mai mic din toți—avea ce vedea. Și iacă de ce, atunci când vreau să am un moment de liniște sufletească, un moment de repaos, un moment în care să-mi reamintesc de frumoasa și robusta copilărie, întind mâna și scot dela căpătâi *Amintirile* lui Creangă; iar atunci când trebuie să fixez o dată precisă an, lună, zi, răscolesc cele dosare și condici prăfuite și uitate prin cele arhive, mai mult sau mai bine păstrate, și mă inchin în fața exactității lor și le dau cinstea care li se cuvine ca un prinos de recunoștință înaintașilor noștri, că nu în zădar s'au străduit să le alcătuiască și să ni le păstreze.

GH. UNGUREANU
Subdirector în Arhivele Statului Iași

Diplomații Școalei medii de mișcare c. f. r.

În școale Medie de Mișcare c. f. r. din localitate s'a dat examenul de diplomă.

Au reușit următorii elevi:

Arhip Nicolae, Balan Grigore, Barbu Constantin, Barnea Mircea, Beldiman Gheorghe, Berilă Vasile, Boboc Dumitru, Bonceag Mircea, Bosinceanu Mihai, Brădescu Vasile, Butnaru Dumitru, Brumariuc Grigore, Calcatin Ion, Caimacan Dumitru, Cazacu Atanase, Ciosu Vasile, Ciobotaru Iordache, Coțofan Nicolae, Cojoc Haralambie, Cocuz Valentin, Crețu Iacob, Cristea Gheorghe, Danielfeld Victor, Dascălu Gheorghe, Friptu Alexandru, Fugarevici Cazimir, Galeriu Nicolae, Glușchevici Nicolae, Gruia I., Iacoban Alexandru, Iacomi Constantin, Martinov Daniel, Mateevici Dumitru, Midvichi Constantin, Mihu Gheorghe, Moisii Dumitru, Pantalon Dumitra, Pintilie Atanase, Politic Gheorghe, Procopiuc Boris, Popovici Ștefan, Sârbu Constantin, Socolov Vladimir, Sângaciu Vasile, Târnăuceanu Iacob, Tudor Ioan, Vartanovici Bogdan, Velișcu Ioan, Zelișteanu Ionel.

*

Dl. Sergiu Hmeliuc, secretarul general al școlilor c. f. r. din Iași, primește inscrieri pentru examenul de admitere în Școala Medie ce va avea loc la începutul lunei Iulie.

Colonia „Spiru Haret"

Se anunță familiile copiilor inscriși la Colonia Șc. „Spiru Haret", că din ordinul Străjii Țării, nu mai poate pleca în colonie mixtă; și comitetul a hotărât ca băeții să meargă de la 2 Iulie la 25; iar fetele de la 27 Iulie la 20 August.

În consecință, fetele puse pe liste se vor prezenta la Șc. Spiru-Haret pe ziua de 26 Iulie ora 9 dimineața, pentru vizita medicală și tot atunci se mai pot face și noi inscrieri cu plata de le 1200.

Președintă, *S. Col. Irimescu*

Adunare

Se aduce la cunoștința tuturor membrilor societății Culturale și de ajutor reciproc „Sf. Împărați Constantin și Elena" din Iași cu sediul în str. Sf. Lazăr 55, că sunt convocați în adunare generală în ziua de Duminică 3 Iulie ora 4 p. m. în localul sus arătat.

Dacă la această dată nu se va prezenta numărul de membri cerut de statute adunarea se va ține cu orice număr de membri în ziua de 10 Iulie în acelaș local și la aceiași oră.

Comitetul

x La anemie și covalescență se recomandă BORVIZ DE BORSEC.

Serbare premilitară

La Cucuteni, comuna Cogiasca Jud. Iași, într'un pavilion anume construit și frumos decorat, s'a petrecut o înălțătoare serbare premilitară, cu sfârșit de an școlar. Mulțimea sătenilor din sat și din împrejurimi, îmbracați în haine naționale, așteptau plini de nerăbdare începerea serbărei.

După o scurtă dare de seamă asupra anului școlar, a d-lui Mihăiuc, vrednicul și iubitorul director al școalei din sat, s'a cîntat (sub conducerea d-sale) imnul regal și câteva bucăți naționale, bine executate pe 2 voci de un cor numeros școlari și premilitari); apoi recitări, monologe, dansuri naționale etc.

A urmat comedia *„Păcală și Tândala"*, jucată bine și cu multă însuflețire de premilitari și elevi.

La sfârșit, dl. Comandant maior Ionescu, într'o caldă cuvântare arăta sătenilor binefacerile celor 3 instituții care merg mână în mână: biserica, școala și premilitaria, mulțumind tot odată d-lui Mihăiuc pentru progresele făcute, munca și sufletul care-l depune în mod onorific pentru premilitarie și progresul satului. Într'o atmosferă de mulțumire și voe bună, s'a terminat această înălțătoare serbare.

INFORMAȚIUNI

x Comisia pentru controlul averilor a clasat afacerile privitoare pe Ch. Slabu zis Palade fost agent perceptor în com. Bivolari jud. Iași, și V-le Gaspar fost agent perceptor în com. Bucium.

x D. avocat Chiril Dragan, secretarul general al Municipiului, a obținut un concediu de o lună de zile, pe care și-l va petrece la Dorna.

Lucrările secretariatului vor fi girate de d. Gr. A. Carp, directorul ad-tiv al municipiului.

x D. Iacob Filip proprietarul biroului de agentură și comision din str. C. Negri 62, a făcut cerere tribunalului de a i se autoriza funcționarea biroului, deoarece poliția i l-a închis, pentrucă nu ar avea autorizația de funcționare a serviciului sanitar.

Cererea a fost respinsă.

x Consiliul de disciplină al baroului local judecă mâine contestațiile la tablou făcute de avocații radiați d-nii Minel Weinștein, Ilie Kaner și Al. Grinberg.

x Astă seară la Strandul Iașilor are loc o gală de box organizată de maestrul de box Gh. Popescu.

x Doamna Valentina Soutzo a cerut tribunalului comercial scoaterea în vânzare prin licitație publică a imobilului din str. Nicu Gane 26 proprietatea d-lui Al. Manu pentru suma de 250 mii lei.

x Astăzi după masă la orele 6, are loc la primărie ședința Consiliului de igienă.

x Comerciantul Iosef Climer din Bd. Ferdinand 31, a făcut apel la tribunal contra amendărei cu suma de 1000 lei pentru contravenție la legea Monopolului alcoolului.

x Camera de Muncă a numit pe d. Alexandru Costelus secretar al oficiului Camerei de Muncă dela Botoșani, și pe d. Mihai Hurdubai secretar la oficiul din Vaslui.

x Doamna Olga Țopa din str. Petru Rareș 23, a introdus la tribunalul local acțiune de divors contra soțului ei d. Ioan Țopa din str. Uzinei 15.

x Camera de Comerț a cerut administrației financiare o situație de toți proprietarii de vii, cari au peprod o întindere de minim 5 ha.

x Intrebuințați BORVIZUL DE BORSEC ca mijloc preventiv, împotriva boalelor molipsitoare.

Mica Publicitate

ATELIERUL de TÂMPLARIE ȘI MOBILE KOMMER Iași Str. Lăpușneanu 33, lângă firma Cavrileșteanu, primește orice comenzi în această branșă Se primesc ambalări de mobile la domiciliu.

PIERDUT buletin biroul populației din Comuna Perieni jud. Lăpușna. Îl declar nul. Ilie Hâncu, Com. Bucium.

MAȘINA DE SCRIS „UNDERWOOD", cea mai renumită marcă, foarte puțin întrebuințată, se vinde de ocazie eftin. Adresați Dr. H. Volfenzon, str. Zugravi 27.

FOST COMERCIANT librar, specialist în branșa de librărie franceză, germană, română și papetărie caută angajament în conducere sau ca voi jor în această branșă, pretenț uni modeste. A se adresa Str. Sf. Teodor 8, pentru „Librar"

UMBRELE bune cu prețuri de 40% mai eftine ca în altă parte cât și reparațiuni de tot felul obțineți LA LEON care s'a mutat în str. I. C. Brătianu 113 lângă farmacia Racoviță.

Cursurile de perfecţionare ale învăţătorilor

Solemnitatea din aula universităţii

In Aula Universităţii Mihăilene a avut loc ieri dimineaţă solemnitatea deschiderii cursurilor de perfecţionare ale învăţătorilor.

In vederea organizării acestor cursuri, a sosit în localitate d. Mihai Vasiliu, preşedintele Asociaţiei generale a învăţătorilor din România; iar d-nii revizor Condurachi şi inspector Uglea, au vizitat mai multe oraşe din Moldova, îndemnând pe învăţători să participe în număr cât mai mare. Direcţia cursurilor a fost preluată de d. prof. Şt. Bârsănescu.

Aula Universităţii a fost ieri neîncăpătoare faţă de numărul mare al asistenţii.

Solemnitatea deschiderii cursurilor a început printr'o slujbă religioasă oficiată de un sobor de preoţi, în frunte cu pr. profesor univ. Cicerone Iordăchescu.

Răspunsurile au fost date de corul bisericii Sf. Spiridon.

Apoi pr. *C. Iordăchescu* a relevat rolul învăţătorului la sate şi rostul acestor cursuri.

Dl. *prof. Şt. Bârsănescu*, luînd cuvântul, precizează că:

„Cursurile, care se deschid azi, îşi au punctul lor iniţial de plecare, în dorinţa caldă şi, din fericire, mereu în creştere a învăţătorimei române, de a se cultiva".

Cursurile pe care le inaugurăm astăzi se datoresc iniţiativei învăţătorimei ieşene, comitetului asociaţiei judeţene ieşene şi organelor de conducere, la care s'au alăturat cu deplină înţelegere alte asociaţii, adăugându-se apoi îndemnul şi sprijinul onoratului Minister al Educaţiei Naţionale".

Mai departe d. prof. Şt. Bârsănescu mulţumeşte d-lui prof. Iorgu Iordan decanul Facultăţii de Litere, învăţătorilor şi tuturor celor cari au dat concursul pentru ţinerea acestor cursuri.

Mai vorbesc d-nii: prof. Iordan, pr. Iordăchescu, M. Vasiliu etc.

•

După amează la ora 5, au început cursurile, cu care ocazie d. prof. Iorgu Iordan a vorbit despre „Ortografie şi Ortoepie", iar d. prof. Ştefan Bârsănescu despre „Profesiunea de învăţător".

Cursurile învăţătorilor au continuat azi dimineaţă. Au ţinut prelegeri d-nii: M. David despre „Cauzele cari au contribuit la formarea statului român", Iorgu Iordan despre „Gramatica limbei române" şi d. C. Motaş despre „Viaţa în mări".

Astăzi după amiază vor conferenţia d-nii: Dan Bădăreu şi Octav Botez. V. G.

x Tusa şi răguşeala în bronchitele gripale dispar repede cu *Pastilele de Eucalipt Benzomentolate Dr. Ratianu* aprobate de Consiliul Sanitar Superior. Indicate în toate afecţiunile pulmonare, laringite, astmă, desinfectează plămânii, uşurează respiraţia. Depozit Farmacia Dr. Ratianu, Iaşi Cuza Vodă 83.

Cazul familiei Leventer

La Chestură au continuat cercetările în cazul d-lui comisar Vasilache, învinuit că ar fi primit mită dela d. Leventer, comerciant din str. Lăpuşneanu.

S'a stabilit că d. Leventer cu soţia şi cele două fiice ale d-sale, au ultragiat pe d. comisar Vasilache, în exerciţiul funcţiunii. Apoi d. Leventer a încercat să mituiască pe poliţist, pentru a nu da curs procesului-verbal de ultraj.

Familia Leventer a fost trimisă la parchetul Tribunalului militar, sub inculparea de ultraj şi încercare de mituire.

PLECAŢI
Sâmbătă şi Duminică
Cheile Bicazului Ghiţcoş
cu 380 lei tur retur
„Excursia Românească"
Lăpuşneanu 43 vis avis de Hotel Palace
Ultimele înscrieri până la ora 8 p. m.

x Siropul Iodotanic Dr. Ratianu aprobat de Consiliul Sanitar Superior, se recomandă cu mare succes copiilor lymfatici, anemici, scrofuloşi şi rachitici pentru purificarea şi regenerarea sângelui, înlocuind Untura de Peşte. Nu produce jodism. Depozit Farmacia Dr. Ratianu, str. Cuza-Vodă 83.

Mâine
Malineu
la ora 10
la SCALA
cu Marinella
şi Brigada 41

Dr. Gancevici
consultă
BOLI DE PIEPT
Str. Lăpuşneanu 19
Luni, Mercuri şi Vineri
între orele 1—4 p. m.
Telefon 1486

x Pentru comenzi de BORVIZ DE BORSEC, adresaţi-vă reprezentantului societăţii, — Dl. Vasile Mândru, la cinematograful Sidoli.

Elevele premiate

ale Liceului Ortodox „Elena Cuza"

Clasa I-a

Pr. I: Huidovici M. 9,61
Pr. II: Rovinţescu U. 8,62
Pr. III: Măgărdician A. 8,49
Cardaş Vera 8,10

Clasa II-a

Pr. I: Patriciu Elena 8,81
Caraman Maria 8,80
Pr. II: Popovici Marie J. 8,08
Pr. III: Rusu Maria 8,42

Clasa III-a

Pr. I: Bârsănescu Ligia 9,22
Pr. II: Nichita Eugenia 8,97
Pr. III: Cerbu Georgeta 8,52
Apetroae Maria 8,42
Petrovanu Sorenica 8,40
Penişoară Marie 8,28
Filimon Doina 8,24
Taper Silvia 8,22
Friederich Sara 8,16
Loib Ghizela 8,

Clasa IV-a

Pr. I: Motaş Marioara 9,14
Tănăsescu Ulpina 9,03
Pr. II: Vasilovschi Oltea 8,78
Paschaly Maria 8,68
Rusu Petrina 8,62
Pr. III: Pers Clara 8,38
Angelescu Adina 8,37

Clasa V-a

Pr. III: Teofănescu Jeana 8,16
Todiraşcu Maria, premiul silinţei.

Clasa VI-a

Pr. I: Vartic Lucia 9,17
Agapi Irina 9,
Pr. II: Bejenaru Elena 8,70
Pr. III: Ionescu Elena 8,09

Clasa VII-a

Premiul de onoare Nubert Sofia 9.92
Pr. I Ghulea Otilia 9.86
Harhas Aurelia 9.70
Pr. II Cniş Costanţa 9
Pr. III Bercovici Otilia 8.42
Moşcovici Toni 8.35
Ştiţman Feiga 8.28

Clasa VIII-a

Pr. II Botez Viorica 8.33
Pr. III Leon Maria 8.16
Cotoman Tamara 8.10

SPORT

A. S. Politechnica Bucureşti-Tennis Club Iaşi

Sâmbătă 2 şi Duminică 3 Iulie se vor disputa pe terenurile de tennis dela Strand, întâlnirile de tennis între reprezentanţii clubului A. S. Politechnica din Bucureşti, şi aceia ai Tennis Clubului Iaşi. Aceste întâlniri, care contează pentru Cupa Cămărăşescu, vor constitui un adevărat regal sportiv pentru publicul ieşean care va avea ocaziunea să admire un joc de o factură internaţională.

Bucureştenii deplasează o echipă extrem de redutabilă compusă din Botez şi Rurac. Fost campion al României, Botez este un jucător de clasă internaţională care a reprezentat de nenumărate ori cu succes culorile româneşti în străinătate. *Rurac*, care va reprezenta alături de *Botez* pe reprezentanţii capitalei, este după părerea specialiştilor o speranţă a tennisului românesc

Contra acestei redutabile echipe, Domnul *Stahl* căpitanul echipei locale, a hotărât să opue aceeaşi jucători care au reuşit să înfrângă luna trecută pe reprezentanţii clubului C. F. R. Vor juca deci *Ionel Bogdan* şi *Nonel Racoviţă*, atât în probele de simplu cât şi în partida de dublu. Victoria obţinută de aceşti doi jucători în ultimele întâlniri pe care le-au disputat în localitate, ne dispensează de orice comentarii spre a pune în evidenţă valoarea lor.

Totuşi şansele de izbânda ale localnicilor par extrem de reduse.

Intâlnirile vor avea loc Sâmbătă 2 Iulie la ora 8 dimineaţa, şi ora 6 p. m. şi vor fi continuate a doua zi Duminică 3 Iulie la ora 8 dimineaţă.

Cum conducătorii Tennis-Clubului Iaşi urmăresc să facă operă de propagandă prin această întâlnire, *nu se va percepe nici o taxă de la spectatori.*

COLEGIUL MEDICAL DIN IAŞI condamnă pe dr. Topper

ca autor moral al morţii d-rului Tane

Cum au decurs desbaterile, interesantului proces profesional

Se ştie vâlva produsă în oraşelul vecin, Tg.-Frumos, cu prilejul sinuciderei d-rului Tane un apreciat profesionist al acestui oraşel, care în pragul morţei acuză în testamentul scris în grabă, ca autor moral al dispariţiei sale, pe d-rul Topper, technicianul dentist Secler, şi negustorul Copel—concetăţenii săi, cari prin diferite denunţuri i-au distrus sănătatea şi cariera.

Eri după amiază a venit spre judecare, în faţa colegiului medical local, de care depinde Tg.-Frumos, procesul profesional, intentat de văduva d-rului Tane, contra d-rului Topper.

Desbaterile procesului au avut loc în aula Facultăţei de Medicină şi au atras o numeroasă asistenţă.

Tribunalul profesional a fost alcătuit din d-nii: prof. dr. Vasile Răşcanu, preşedinte, prof. dr. Vladimir Buţureanu, dr. Gancevici, dr. Weiselberg şi dr. Segal-Caritas membri.

Partea civilă este reprezentată prin d. av. Const. Dumbravă; apărarea prin d-nii: av. Dimitrie Dimitriu şi Ionel Teodoreanu.

Desbaterile au început la orele 4 şi au durat până la orele 9 şi jumătate seara.

Primul martor interogat, —după citirea de către d. dr. Gancevici, cenzorul Juriului, a actului de dare în judecată a d-rului Topper,—a fost *d. Răpeanu* fost primar al T-gului Frumos.

D. Răpeanu arată că în anul 1930, d. dr. Topper a denunţat poliţiei pe d-rul Tnae ca agitator comunist şi a stăruit să i se facă cazier

D. Mihăilescu perceptor arată că a fost faţă, când d. dr. Topper a recunoscut că a acuzat de comunism pe d-rul Tanne în anul 1931.

D. dr. Gancevici dă citire declaraţiei martorului Mânecuţă, care lipseşte, în care arată ca autori morali ai morţei d-rului Tane pe d-rul Topper şi technicianul dentist Secler.

D. dr. Gancevici dă citire deasemenea declaraţiei scrise a d-lui dr. Dimitriu.

D. Ion Cihoreanu, casierul baroului Tg. Frumos, declară că d. Vasile Botez, directorul chesturei locale, fost şef al poliţiei Tg. Frumos, i-a destăinuit că în urma denunţului d-lui dr. Topper, a deschis acţiune în contra d-rului Tane.

D. Gh. Ionescu, agricultor, fost ajutor de primer, depune deasemeni în defavoarea doctorului Topper.

D. dr. Rămureanu, arată că d-rul Tane, om cinstit şi corect a căzut victima situaţiei imposibile ce i s'a creat prin denunţul de a fi comunist.

D-sa însă nu crede ca autor moral pe d. dr. Topper, deoarece acesta din urmă era prieten cu d-rul Tane.

Mai depun d-nii: G. Ţârdea, Iosub Grau, Leo Rotenberg, Ichel Tencman, Manosterschi, Voicu şi Cuperman, care depun în favoarea lui Topper.

D. dr. Gancevici, în calitate de cenzor, arată că d. dr. Topper a comis o faptă rea, denunţând pe d-rul Tane. Vorbeşte pe larg despre viaţa şi persona itatea defunctului.

D. *av. Const. Dumbravă* dezvoltă o documentată pledoarie, indicând pe d. dr. Topper ca autor moral al sinuciderei d-rului Tane.

D. dr. Topper, a comis în primul rând un act necolegial, căutând să scape de un coleg mai cult şi mai priceput în meserie.

D. dr. Topper nu poate da el certificate de naţionalism, acuzând gratuit de comunism pe d-rul Tanne.

D. Dumbravă cere aspra condamnare a d-lui dr. Topper.

D. av. *Dimitrie Dimitriu* caută să spulbere acuzaţia impotriva d-lui dr. Topper. D-sa spune că dacă într'adevăr cel acuzat ar fi denunţat în anul 1931, el era atunci student, el devine medic abia în anul 1933, deci numai dela această dată poate fi judecat.

Târgul Frumos este un loc unde se ţes cele mai neînchipuite cancanuri, a căror victima tinde să cadă şi d-rul Topper.

Dl. av. *Ionel Teodoreanu* îşi desvoltă o amplă pledoarie arătând netemeinicia dovezilor unor martori, cari tind să se dea în spectacol. D-sa aduce dovezi scrise şi dela autorităţi de nevinovăţia d-rului Topper.

D-rul Tane a fost un om corect; dar pe mormântul său nu se poate pecetlui moartea civilă a unei alte persoane complect nevinovate.

Mai vorbeşte în replică dl. av. Dumbravă. Apoi, după o scurtă deliberare, juriul profesoral aduce următoarea hotărâre:

Având în vedere că faptele puse în seama d-rului Topper Iosif se incadrează în articolele 174 şi 175 din legea organizărei colegiului medical şi în art. 39 cap. c al. b, a regulamentului legei, decidem:

Aplicarea art. 177 al. c şi art. 43 din regulament al. c şi, anume, interzicerea pe timp de un an a practicei medicale.

Hotărârea a fost mult comentată.

Inculpatul are drept de Apel la Curtea de Apel şi recurs la Casaţie.

I. Luca

Informaţiuni

x Curtea locală administrativă secţia II, a respins ca nefondată acţiunea făcută de Haim Azlati mecanic, la Primăria municipiului, pentrucă a fost îndepărtat din serviciu, iar ulterior a fost reprimit ca lucrător în ateliere.

x Azi dimineaţă a depus jurământul în faţa d-lui judecător Spacovici d. Mircea Tabacu, noul ajutor de judecă la Jud. Podu-Iloae.

Crevate de vară,
desene unice la
„Bonceescu"
Str. Lăpuşneanu 17

PIERDUT Buletinul Biroului Populaţiei Iaşi No. 9554 din 10 Mai 1921 pe numele Buciuman Vasile din Str. Aurel Vlaicu No. 25. Se declară nul.

Se aduce la cunoştinţa tuturor că înmormântarea defunctei

Elena C. Manu

care trebuia să aibă loc astăzi după amiază la ora 5, a fost amânată din motive neprevăzute pentru mâine *Sâmbătă 2 Iulie, ora 9 jum.* dimineaţă.

Cortegiul porneşte dela locuinţa defunctei, str. N. Gane No. 26.

Domnul şi Doamna Ulysse Petrescu fac cunoscut că în ziua de Sâmbătă 2 Iulie 1938 la ora 11 se va oficia, în Biserica S-ta Paraschiva din str. Păcurari 8 (Fundaţia Ferdinand), parastasul de nouă zile pentru scumpa lor

Maria Al. Margh Ioman

Primăria Municipiului Iaşi
PUBLICAŢIE

Se aduce la cunoştinţa celor interesaţi că în ziua de Joi 7 Iulie 1938, orele 8 dim. se vor vinde prin licitaţie publică, orală, în iarmarocul dela Abator 13 cai proprietatea Municipiului Iaşi.

Caii se pot vedea în orice zi de lucru la Depoul I Sărărie şi depoul II Abator.

Primar, M. EŞIANU
Secretar General, Ch. Dragan
26294 27.VI.1938

Paludismul altădată şi acum

Chiar din antichitate paludismul a fost o plagă pentru omenire. La Evrei, în vechea Palestină, se cunoştea cu siguranţă această boală şi se poate citi în scrierile lor că Iehova pedepsea pe oamenii prin „febră" şi e probabil ca era vorba de „febra de mlaştini" sau paludismul.

Romanii au suferit şi ei mult din cauza paludismului, căci capitala lor, Roma, era în imediata apropiere a mlaştinilor pontine, atât de celebre, unde ţânţarii propagatori de paludism, se înmulţesc uşor. Romanii erau atât de convinşi că aceste mlaştini constitue un pericol, încât au întreprins mari lucrări de drenaj pentru asanarea regiunei. Aceste lucrări de drenaj subteran aveau adesea conducte de grosimea unui om, întrandu-se pe sute de kilometri. Ele există şi azi.

Intr'una din lucrările sale, intitulată „Paludismul, factor neglijabil în istoria Grecilor şi Romanilor", Jones declară că „paludismul lua forţele Grecilor şi transforma pe Romani, mult mai viguroşi, în brute insetate de sânge".

E inutil să insistăm asupra faptului că paludismul este, încă azi, un flagel. In zilele noastre, paludismul poate, — ca în timpul Grecilor şi Romanilor— să joace un rol important în războiu.

In marele razboi (1916) trupele etate fură aproape nimicite pe frontul din Balcani, de către paludism. Intr'o armată de 150.000 de oameni, fură 60.000 bolnavi şi 379 morţi...

Totuşi un războiu nu mai este subordonat, ca altădată paludismului, căci posedăm azi chinină, medicament eficace, care permite să previi şi să vindeci această boală. In timpul marelui războiu (1917) pe frontul din Balcani nu s'a numărat decât o mie de cazuri de paludism şi 71 cazuri mortale, deoarece s'a combătut în mod energic această maladie prin chinină. Aceste cifre sunt cu atât mai convingătoare, cu cât trupele au fost de două ori mai numeroase în 1917, decât în 1916.

Pentru profilaxia malariei, *Comisiunea anti-malarică a Ligii Naţiunilor* recomandă o doză zilnică de 0,4 grame de chinină, iar ca tratament — o doză zilnică de 1—1,2 grame timp de 5—7 zile; tratamentul complimentar nu se face, o toate recidivele se tratează în acelaş mod.

x Cea mai formidabilă sarjă de cavalerie, neîntâlnită în marele războiu, dar posibilă numai în filmul american, aveţi ocaziunea să vedeţi în „Brigada 41" azi la „Scala".

ULTIMA ORA

Aspra condamnare a unor conducători legionari

în cap cu Gh. Clime fost şef al partidului „Totul pentru ţară"

Preotul prof. Cristescu a fost achitat

Bucureşti 1— Tribunalul militar al Corpului II Armată a dat astănoapte sentinţa în procesul grupului de legionari, proces care a început la 25 Iunie.

Inculpaţii au fost judecaţi pentru uneltire contra ordinei de stat şi activare într'o organizaţie politică interzisă.

Au fost condamnaţi: Alex. Cantacuzino şi V. Cristea în lipsă, la câte 9 ani închisoare corecţională, 120.000 lei amendă, 6 ani interdicţie şi 5000 lei cheltueli de judecată.

Gh. Clime, Alex. Cristian-Tell, Gh. Istrate, M. Polihreniade, Craja Paul, Tr. Cotigă, Sima Simulescu, Virgil Ionescu, Bănică Dobre, Furdui Gh., Milcoveanu Şerban, N. Totu şi Radu Budişteanu, la câte 7 ani închisoare corecţională, 20000 lei amendă şi 6 ani interdicţie şi 2000 lei cheltueli de judecată.

Gh. Apostolescu, Eugen Ionică şi Seraţim Aurel la câte 5 ani închisoare, 20.000 lei amendă, 6 ani interdicţie şi 2000 lei cheltueli de judecată.

Preotul Georgescu-Edineţi la 1 an închisoare, 20,000 lei amendă şi 5 ani interdicţie şi 2000 lei cheltueli de judecată.

Preotul prof. Gr. Cristescu a fost achitat.

Condamnaţii au drept de recurs.

Se va fixa un preţ al pânei pe toată ţara

Bucureşti 1.—La ministerul de interne se află în studii problema preţului pâinei din întreaga ţară.

Spre a se pune capăt speculei, ministerul va interveni, fixând preţul pâinei in toate oraşele,

Se afirmă că se va impune un preţ unic la pâinea neagră, de 5 lei kg.

Aviatori spanioli instruiţi în Rusia au sosit la Constanţa

Constanţa 1.—Eri a sosit în portul nostru, venind de la Odesa, vaporul francez „Teophil Gauthier".

Pe bordul lui se afla şi 65 de tineri spanioli republicani, care au urmat o şcoală de aviaţie în Rusia.

Piloţii au coborât de pe vas şi s'au plimbat în port.

Trei din ei au refuzat să se mai îmbarce dintre cari fiul unui general republican.

Ei au plecat la Bucureşti, pentru a se pune la dispoziţia d-lui Prat Y. Soutzo, ministrul guvernului naţionalist.

Tinerii vor să lupte în rândurile naţionaliste.

Mari serbări la Parcul Expoziţiei din localitate

Soc. veteranilor de război organizează în zilele de mâne Sâmbătă 2 şi Duminică 3 Iulie, mari serbări populare în parcul Regele Carol al II-lea (Expoziţia dela Copou).

Un program bogat şi variat este pregătit vizitatorilor.

Astfel se vor instala: Bărci, Căluşei, tragere la ţintă, tombolă, bazar etc...

Un bufet copios şi muzica reg. 13 infanterie vor inveseli pe cei ce vin să se distreze.

Serbările se dau în vederea strângerei de fonduri ce vor servi la prosperarea societăţei.

Având în vedere că serbările sunt date de către acei ce au luptat să pregătească ţara de astăzi, credem că toţi cetăţenii vor da concursul moral şi material.

Intrarea este liberă.

Piraţii ?

cu RICHARD TALMADGE

M. S. Regele a prezidat aseară un nou Consiliu de miniştri

Bucureşti 1.—Deoarece la ultimul consiliu de miniştri, titularii departamentelor n'au terminat de făcut expuneri asupra activităţii din prima etapă de guvernare şi cum de astăzi se ia oficial vacanţă, aseară s'a ţinut un nou consiliu de miniştri la Palat, sub preşidenţia M. S. Regelui.

Au participat miniştrii şi subsecretarii de stat, în afară de d-nii Ionescu Siseşti, M. Ralea şi P. S. Episcop Colan care lipsesc din Bucureşti.

Dl. general dr. N. Marinescu a făcut o expunere asupra realizărilor dela ministerul sănătăţii.

Dl. M. Cancicov a arătat mersul încasărilor şi problema financiară la ordinea zilei.

După terminarea expunerilor, consiliul a luat sfârşit.

Dl. gen. Gladz bolnav

Dl. general Gladz, ministrul armamentului, este suferind de gripă.

Deoarece medicii i-au prescris să rămână în casă câteva zile, d-sa nu va participa la solemnităţile de astăzi.

Noua lege administrativă

Secţia I-a a Consiliului Legislativ a încheiat lucrările pentru studierea reformei administrative.

Observaţiile Consiliului cari privesc chestiuni de detaliu, au fost ţinute în seamă, dându-se câtorva articole explicaţii şi precizări în locurile unde expresiunile întrebuinţate erau prea concise.

Consiliul legislativ s'a dat eri avizul, înaintând proectul însoţit de cuvenitul raport, ministerului de interne.

Dl. Tătărescu în Capitală

Dl. Gh. Tătărescu, consilier regal, a sosit ieri în Capitală venind dela Poiana.

D-sa va fi primit în audienţă de M. S. Regele.

Solemnitate militară la Sibiu în prezenţa M. S. Regelui şi a Voevodului Mihai

Bucureşti 1. — M. S. Regele şi Marele Voevod Mihai au părăsit astă noapte capitala, plecând la Sibiu unde are loc astăzi la şcoala de infanterie solemnitatea înălţării in grad a nouei promoţii de sublocotenenţi.

La plecare, Suveranul a fost salutat de membrii guvernului şi autorităţi.

In gara Sibiu, la sosirea trenului regal, M. S. Regele va fi întâmpinat de I. P. S. Miron Cristea patriarhul României şi prim ministru, de dl. g-ral Argeşanu, ministrul apărării naţionale, de d. general Paul Teodorescu, ministrul aerului şi marinei, de comandantul corpului 7 armată, compania de onoare şi autorităţile civile.

*

M. S. Regele a semnat decretul prin care se acordă întregei promoţii de sublocotenenţii din anul acesta denumirea de „Şelimberg".

Administrarea averii lui Goga

Bucureşti 1. — Pentru administrarea averei rămase pe urma regretatului Octavian Goga, a fost numită o comisiune, formată din d-nii I Petrovici, Gigurtu şi Gh. Stan.

Ştiri poliţieneşti

N'au încetat cercetările în chestia dispariţiei poliţistului Anică

In baza unor noui informaţii primite, poliţia ieşană continuă cu asiduitate cercetările pentru descoperirea asasinului agentului Gh. Anică. S'au făcut mai multe descinderi la locuinţe indicate în denunţuri, şi se crede că ultimele investigaţii vor duce cercetările pe o nouă pistă.

*

Cazul bijutierului Goldenberg.—La poliţie continuă cercetările pentru a se stabili provenienţa bijuteriilor ridicate de la d. Leon Goldenberg din str. I. C. Brătianu.

Astăzi începe a se face inventarierea tuturor obiectelor ridicate de la bijutier şi aranjarea unui bazar, unde acei cărora li s'au furat bijuterii să le poată recunoaşte.

Furturi — D-na Valentiaa Hriţcu din Str. Măgurii No. 16, a reclamat poliţiei că astă noapte răufăcători s'au introdus în casa sa, de unde au furat numeroase lucruri casnice.

— S'a prezentat şi reclamat poliţiei d. Riven Iancovici din Str. Ghica-Vodă No. 37, că astă-noapte indivizi rămaşi necunoscuţi s'au introdus în locuinţa fiului său Sapşa Iancovici din Str. Ghica Vodă No. 15, care este plecat la Bivolari, furându-i numeroase lucruri.

E cercetată o servitoare Maria Rotaru, care fusese concediată acum câteva zile.

Incendiul de la fabrica „Olea".—Dl. N. Căpriţă şeful poliţiei judiciare, continuând cercetările în legătură cu incendiul dela fabrica „Olea" din str. Zugravi No. 64, a stabilit că focula luat naştere dela un scurt circuit electric ce s'a produs în podul fabricei. Deci orice bănuială de dare de foc este înlăturată.

Teatrul de vară

O operetă americană: Regele ciocolatei

Spirit — veselie — antren

Astă seară teatrul „Pomul-Verde" schimbă afişul.

Se va prezinta o super-operetă „Regele Ciocolatei",— o lucrare admirabilă de Sandman şi Slicovschy.

Ansamblul *Gina-Zlataia-Simon Leibovici* va excela din nou.

„Regele Ciocolatei" se bucură de o partitură muzicală savuroasă pe care maestrul Adolf Leibovici, o va dirija cu bună-voie.

Spectacolul acesta este menit să facă o serie fericită.

S'a pus în studiu super-revista *„Perfect egal"* de talentatul *Ion Pribeagu.*

Acest spectacol se va bucura de o inscenare cum nu s'a văzut încă la un teatru evreesc din localitate.

R.

Avansare

Bucureşti 1.—Dl. Mihail Ispasiu, director în ministerul de externe, a fost înaintat la gradul de ministru plenipotenţiar.

Decorare

Bucureşti 1. — Cunoscutu dirijor, George Georgescu a fost decorat de Fuehrerul Hitler cu medalia „Deutschland Adler" cl. I.

Noul orar de vară la magazine

In Monitorul Oficial din 29 Iunie a. c. a apărut decizia ministerială relativ la orariul de vară la magazine.

Redăm aci Art. 1 a acestei decizii care interesează negustorimea ieşană.

Art. 1. Cu începere dela 1 Iulie şi până la 15 Septembrie 1938,—stabilimentele comerciale din întreaga ţară în care se desfac articole de manufactură, galanterie, mărunţişuri, pălării, şepcării, pielării, curelării, ţesături, covoare, articole de voiaj, perii, coşuri, lingerie, mode toaletă, încălţăminte, vestminte, bijuterii, ceasornicării, argintării, metalurgii, tablouri şi obiecte de artă, blănării, umbrele, furaje, seminţe, mobile, tapiţerie, decoraţiuni, pielărie, geamuri, articole de menaj, porţelanuri, sticlărie, sobe, lemnărie, articole de sport şi automobilism, var, ciment, drogherii, parfumerii, arme, biciclete, maşini industriale, construcţii, corsete, cherestea, cărbuni, lemne de foc, cereale, articole technice, vopsitorie în general, lânării, bumbăcării, librării, instrumente muzicale şi fotografii,—vor fi închise între orele 13—16, iar seara se vor închide la ora 20, în toate zilele de lucru, inclusiv ajunul duminicilor şi sărbătorilor legale.

x Aseară s'a reîntors la Iaşi „Caravana Metropoliei", sosind din vizita canonică ce a făcut-o la Borca-Neamţ şi în alte centre din ţinutul Neamţului.

x **A fi frumoasă şi atrăgătoare** este problema ce rezolvă **Crema Miraculoasă.** Această minunată cremă distruge petele şi coşurile de pe obraz, albeşte şi catifelează pielea dându-i un parfum delicios. Depozit Farmacia Dr. Ratianu Str. Cuza Vodă 83.

Informaţiuni

x **Accidentul d-lui general dr. Sava-Goiu.**—Dl. general dr. Sava Goiu, fost şef al serviciului sanitar al Corpului IV Armată, a suferit un grav accident pe când venia cu docarul de la via d-sale situată la Copou.

Caii speriindu-se, au răsturnat vehiculul, prinzând dedesubt pe dl. general Sava Goiu şi pe un electrician care îl însoţea.

Victimile s'au ales cu leziuni serioase la cap şi spinare.

Dl. gen. Sava Goiu a fost transportat imediat la Spitalul Militar, unde i s'a făcut o intervenţie chirurgicală.

Cum starea d-sale s'a îmbunătăţit, astăzi va fi transportat acasă.

x Camera de Muncă face cunoscut tuturor marilor şi micilor comercianţi că în conformitate cu art. 91 din legea contractelor de muncă sunt obligaţi a acorda concedii salariaţilor.

Tot odată se face cunoscut că acei ce nu au depus până în prezent tablourile de concedii, la Camera de Muncă, li s'a acordat un ultim termen până în seara zilei de 1 Iulie ora 20, în caz contrar vor suferi rigorile legii.

x *De ce merge lumea la „Scala" ? Fundcă este singura sală cu plafonul descoperit, fiindcă este cea mai aerisită sală de spectacole.*

x Popoare de peste mări şi ţări, cunosc şi consumă BORVIZ DE BORSEC.

ORA 12

Avansări în diplomaţie

Bucureşti 1 — In „Monitorul Oficial" de astăzi a apărut decretul pentru înaintarea la gradul de secretari de legaţie a d-lor I. Vardala, C. Csesianu, N. Timiraş şi Aristide Burileanu, ataşaţi de legaţie.

*

Au fost înfiinţate 3 consulate onorifice româneşti în Jugoslavia, la Bitolia, Dubrovnik şi Susak.

Activitatea d-lui Sidorovici la Roma

Bucureşti 1 — Din Roma se anunţă că, la congresul „Lavoro e geoia" ce se ţine acolo, dl. Teofie Sidorovici a fost însărcinat să prezinte un raport asupra organizării muncitorului.

Alte arestări în Austria

Berlin 1. — Trei personalităţi austriace au fost arestate pentru că au lucrat contra statului.

E vorba de Carol Neinberger, fost şef al „Frontului Patriotic", Carol Kuntz, fost şef al catolicilor şi dr. H. Bischof

Inecat în Dunăre

Brăila 1.—Tânărul Ş. Cernat în etate de 26 ani, pe când înota în Dunăre, i s'a făcut rău şi s'a inecat.

x FESTIVAL.— Căminul Cultural Orăşenesc „Sf. Haralambie" din cartierul Sărăriei, de sub cond. Pr. Gh. Nicu'ea afiliat al Fundaţiei Culturale Regale „Principele Carol", organizează pentru ziua de 3 Iulie a. c. ora 5 d. m. un mare Festival Artistic muzical. Se va juca de către Asociaţia Artistică a Căminului, „Taina Familiei" comedie în 2 acte de Courteline şi „Ca să fii jucat" comedie într'un act de P. B. Marian. Publicul este rugat a lua parte la acest frumos Festival, intrarea fiind liberă.

DOCTORUL
R. DAMSKER
Medic de Spital
MEDICINA INTERNA
Str. Ghica Vodă No. 32
intre 7-9 şi 3-6
Boli de inimă
plămâni—rinichi

LICEUL INDUSTRIAL DE FETE „SF. SAVA" DIN IAŞI

Aduce la cunoştinţă părinţilor şi absolventelor de 4 clase primare că, inscrierile şcolare pe anul 1938—1939 se vor face în localul Şcoalei primare „Mihail Kogălniceanu" din Str. Lascar Catargi, deoarece localul propriu se găseşte în reparaţie.

Cursurile vor începe în localul din Str. Costache Negri No. 46.

Inscrierele incep exact în ziua de 15. August şi vor dura până la 1 Septembrie.

Liceul nostru cuprinde următoarele secţii: Croitorie, lenjerie, flori-mode şi Covoare-pânză.

Se mai aduce la cunoştinţă că la această şcoală taxele sunt foarte reduse şi se fac inlesniri de plată.

Direcţiunea
Alma I. Paul

PIJAMALE
pentru plaje gala şi de comandă găsiţi la EDUARD

Vedeta dvs, preferată! Minunata soţie a lui Clark Gable
CAROLE LOMBARD
apare în cea mai frumoasă comedie americană
O aventură în zor de zi
(DRAGOSTE PE NEMANCATE)
în programul care va prezenta filmul senzaţional
O noapte de groază
cu Edward Arnold, Robert Young, Constance Cummings
de Luni la „SCALA"

Amatori fotografi
Developaţi, copiaţi, măriţi la
Fotograful Z. WEISS
Piaţa Unirii
Găsiţi Rollfilme, Pakfilme, Plăci Agfa, Kodac etc. cu preţurile fabricei. — Se copiază, se măreşte şi se developează gratuit la Studio Fotografic
Weiss PIATA UNIRII

Scala rulează azi sub cerul liber
Noua versiune a filmului epocal
BRIGADA 41
cu perechea premiată de Hollywood
ERROL FLYN şi OLIVIA de HAVILAND
Jurnalul „Paramount" cu Joe Louis — Max Schmelling
Cel mai mare cântăreţ TINO ROSSI
în filmul drăgostei şi veseliei
MARINELLA
Preţurile reduse: 14, 10 şi 5 lei

SUCCES MAGNIFIC la grădina POMUL VERDE
Numai 3 zile: Vineri 1, Sâmbătă 2 şi Duminecă 3 Iulie 1938
GRANDIOASA PREMIERA
REGINA OPERETELOR:
REGELE CIOCOLATEI
cu GINA ZLATAIA şi SIMON LEIBOVICI

ANUL XXXIV No. 9375

ABONAMENTE:
Lei 350. . . . . pe un an
„ 180. . . . . „ 6 luni
„ 90. . . . . „ 3 luni
„ 35. . . . . „ 1 lună
„ 1500. . . Instituţii publice

Atelierele tipografice „Opinia"
IAŞI STR. LAPUŞNEANU 37

1 LEU

BIBLIOTECA UNIVERSITĂŢII IAŞI

OPINIA

Ziar popular cotidian

DUMINICA 3 IULIE 1938

TELEFOANE
Redacţia. . . . No. 1293
Administraţia . . „ 1299
Serv. de noapte red. . „ 1436

Redacţia şi Administraţia
IAŞI STR. LAPUŞNEANU 37

Director: C. R. CHIULEA

Belşug, specule şi scumpete

Dumnezeu ne-a dat timp bun, ploae la vreme şi o recoltă de grâu extraordinară. Specialiştii spun că vom putea exporta cel puţin 00.000 vagoane de grîu.

Avem şi fructe din belşug; o producţie excelentă de struguri; iar dacă va ploua spre sfârşitul lunei curente, se va face şi popuşoi frumos.

Situaţia noastră economică se va înviora; iar hrană vom avea cu îndestulare.

Dealtfel, în blagoslovita noastră ţară nu lipseşte hrana niciodată. Călători veniţi din Apus (din Germania, Anglia, Franţa, Italia) povestesc că nicăeri nu se trăeşte mai bine, nu-i mai mult belşug şi nu-i mai ieftin ca în România.

De acord, şi o spunem cu o bucuroasă mândrie. Însă trebue să facem rezerve în ce priveşte ieftinătate.

Raportând preţurile la valută, evident că alimentele (poate şi alte mărfuri) revin mult mai ieftin la noi, edcât în ţările din Apus.

Dar, — ca să înţe egem exact situaţia — trebue să apreciem standardul de viaţă şi volumul câştigului, acolo şi la noi.

Muncitorii (manuali şi intelectuali) câştigă în Apus mai uşor şi mai mult decât la noi. Depildă, un german câştigă mult mai uşor o marcă, decum câştigă românul echivalentul valutar, adică 40 lei. Acelaş lucru cu şilingul englez, francu francez etc.

In situaţia aceasta, **la noi e scumpă viaţa**, faţă de resursele şi posibilitatea de cumpărare a publicului.

Câştigurile muncitorilor sânt foarte slabe; salariile şi pensiile insuficiente. Preţurile pe piaţă sunt urcate anormal, iar publicul suferă.

La noi e **belşug, dar specule şi scumpete**,— o scumpete nejustificată.

E deci locul unei ieftiniri. Aceasta ieftenire este necesară şi posibilă, prin infrânarea generală a speculei.

Şi avem încredere în bunele intenţii şi energia guvernului actual.

INIMA ARTIFICIALĂ

Invenţia celebrului aviator Lindbergh şi a savantului Dr. Carrel

In colaborare cu doctorul Alexis Carrel, celebrul aviator Lindbergh a pus la punct un mecanism în stare să întreţie artificială viaţa.

Inima artificială nu e altceva decât un vas de sticlă, asemănător cu un dispozitiv obişnuit al unei pompe, în care oricare părticică din organismul omenesc poate trăi oricât de mult. Această inimă îţi dă nu numai impresia unor adevărate pulsaţii ale inimii omeneşti, dar sângele artificial şi aerul necesar întreţin în toate privinţele neastâmpărul vieţii în părţile din organism despre cari am vorbit mai sus.

In mod practic, sistemul cuprinde trei compartimente sau trei despărţituri în acest vas de sticlă; cel de deasupra conţine organul care trebuie menţinut în starea de incorporare în viaţă; cel de dedesubt e plin cu sânge artificial, (un lichid a cărui sinteză a fost realizată cu foarte mare greutate). Compartimentul intermediar e însă cel mai important: el stabileşte debitul de sânge artificial şi de aer, ca să poată obţine aceleaşi condiţiuni pe care oricine le poate întâlni în existenţa umană.

Dr. Carrel şi Ch. Lindbergh se află acum în Franţa şi continuă experienţele. Dar perfecţionarea invenţiei lor necesitează încă timp îndelungat.

Lindbergh (în stânga) şi Dr. Carrel

SITUAŢIA

facultăţii de medicină din Iaşi

Declaraţiile d-lui decan Graçoscky

In ultimele zile a circulat în cercurile universitare svonul că s'ar tinde la desfiinţarea facultăţei de medicină din Iaşi, concentrându-se învăţământul medical la Bucureşti şi Cluj.

Adresându-ne d-lui prof. dr. Gracoscky, decanul Facultăţii de Medicină d-sa ne-a declarat:

—„Nu cunosc nimic să îndreptăţească svonul desfiinţării facultăţei de medicină. Din contra, adaog că actualmente s'a început construcţia noei aripi a facultăţei ce va costa suma de 22 milioane lei, sumă aprobată şi de ministerul Instrucţiunei.

In audienţa ce-am avut-o la d. ministru Iamandi, am primit asigurarea domniei-sale de tot sprijinul neprecupeţit, în apărarea şi susţinerea intereselor şi doleanţelor noastre la centru". REP.

Otrăvirea dela Recea (Bălţi)

în lumina documentărilor ştiinţifice

Ce ne declară d. prof. dr. Alexandru Slătineanu, directorul Institutului de Igienă din Iaşi

Acum câteva zile, opinia publică a fost alarmată de o otrăvire în masă întâmplată în satul Recea (Bălţi) cu ocazia unui paznic. S'au înregistrat mai multe decese; şi bănuindu-se că ar fi o otrăvire intenţionată, sau trimis organele la Institutul de Toxicologie din Bucureşti.

In urma unei telegrame a Ministerului Sănătăţei, d. prof. dr. Alexandru Slătineanu, directorul Institutului de Igienă din Iaşi, a trimis un medic asistent la Recea, care a re-

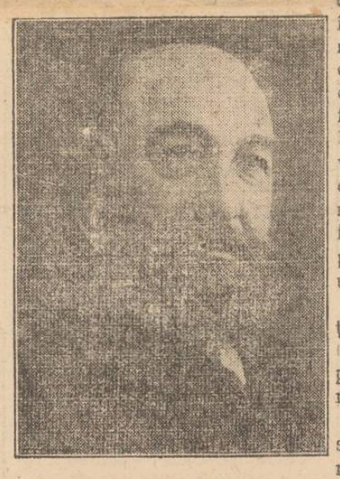

Dl. Dr. Prof. Al. Slătineanu

coltat diverse produse patologice de la cei rămaşi în viaţă şi care prânziseră în acelaş loc; precum şi o serie de piese dela un caz decedat.

Analizele, care s'au făcut în laboratoarele Institutului de Igienă din Iaşi, s'au terminat şi d. prof. dr. Slătineanu a înaintat urgent Ministerului Sănătăţei rezultatul că: epidemia dela Recea, (căci epidemie a fost acolo), a fost determinată de *bacilul paratific B*, cu care era contaminată carnea din care se făcuseră mâncărurile. In acelaş timp d. prof. dr. Slătineanu a sugerat Ministerului Sănătăţei necesitatea de a se lua măsurile de profilaxie pentru viitor şi a se face o vaccinare.

Chestiunea prezentând o importanţă covârşitoare, ne-am deplasat la d. prof. dr. Slătineanu, care a binevoit a ne da câteva informaţii foarte utile pentru populaţie.

— „Bacilul paratific B, ne spune d. prof. Slătineanu, descris întâi de Schottmüller, se întâlneşte foarte frecvent şi e răspunzător de o boală care evoluează ca şi febra tifoidă; dar uneori cum e şi cazul de faţă, dă o simptomatologie de intoxicaţie acută şi foarte severă. In adevăr, după 24 ore dela îngerarea cărnei, persoanele sunt apucate brusc de: frisoane, febră, vărsături, cram pe, diaree profusă riziformă, uneori simulând chiar holera.

Această categorie de infecţie paratifoide e datorită pătrunderei bacilului în organe prin intermediul cârnei contaminate.

Obişnuit, acest bacil persistă în unele animale; iar în momentul agoniei animalelor, bacilul trece din tubul digestiv în sânge şi apoi astfel în carnea, care va fi îngerată de om.

Dacă carnea a fost fiartă insuficient, evident că se declanşează o nenorocire, ca cea dela Recea.

Importante sunt măsurile de profilaxie, controlul foarte riguros al animalelor ce vor fi tăiate, prepararea cu grijă a mâncărurilor, precum şi controlul celor ce au fost bolnavi, deoarece rămân purtători de germeni.

Aceste sunt măsuri elementare, dar care la noi se aplică foarte greu.

Iar în timpul căldurilor, având în vedere că primitiv microbul se găseşte în tubul digestiv al animalelor, se recomandă a se îndepărta imediat intestinele de restul animalelor, după tăiere.

Carnea trebuie în timpul veri, să fie conservate în frigidere foarte bune, şi repede conservate" — a încheiat d-l prof. dr. Alexandru Slătineanu. **Brutus**

Din toată lumea

Succesul unui elev român în Anglia

Ziarul „Daily Sketch" din Londra publica fotografia elevului Fred Monblat, în vârstă de 11 ani, originar din România, care la un concurs organizat la liceul „Wessex Garden" a obţinut bursa pentru continuarea studiilor la Finchley College.

„Acum doi ani, scrie „Daily Sketch" Fred Monblat nu cunoştea de loc limba engleză. Acum el a obţinut bursa, împotriva a 45 de concurenţi englezi, iar obiectul concursului fund... „limba engleză".

Zăcăminte de uranium

In apropiere de satele Enino şi Bujovo din Bulgaria au fost descoperite bogate zăcăminte de ranadium şi uranium.

In curând se va începe exploatarea acestor zăcăminte.

Tren modern

Cu începere de la 1 Iulie, în Germania s'a pus în circulaţie trenul cel mai modern, denumit „trenul sburător". Acest tren va circula între Colonia şi Berlin, cu o viteză medie de 100 km. pe oră, având locuri extrem de confortabile pentru 240 pasageri.

Din istoricul tutunului

Indată după descoperirea Americei, Cristofor Columb a trimis pe insula Cuba câţi-va corăbieri, ca să cerceteze insula mai deaproape.

La întoarcerea lor de pe insulă, l-au anunţat că au văzut o gramadă de indieni, bărbaţi şi femei, care ţineau în gură nişte „tăciuni aprinşi".

Tăciunii aceia nu erau de fapt decât ţigări primitive, aşa cum ştiau indienii să le facă, adică foi de tutun mai mici, învelite într'o foaie mai mare.

Ei fumau mult, deoarece fumul alungau ţânţarii care bântuiau în abondenţă în acele regiuni.

Şi cum orice rău prinde uşor, corăbierii lui Columb au încercat şi ei slăbiciunea de a trage din fumul acestor „tăciuni".

Când s'au întors în Spania, au adus cu ei foi de tutun.

Spaniolii au botezat buruiana aceia „tabaco", adică „tăciune".

Obiceiul de a fuma, cât şi numirea buruenei, a trecut apoi din ţară în ţară, întinzându-se mereu.

Pipa şi limba engleză

Cunoscutul filolog englez Ernest Curzon, a dat de curând la iveală o broşură, în care dă o explicaţie destul de originală particularităţilor limbii engleze.

Anglia, spune el în esenţă, este din vremuri îndepărtate, o ţară de fumători cu pipa. Or, fumătorul cu pipa nu-i place să vorbească prea mult. Frazele lungi şi construcţiile gramaticale mai complicate sunt destul de riscante, întrucât între timp ar putea să i se stingă pipa.

De aceea, fumătorii cu pipa au obiceiul să răspundă pe scurt la întrebări, mâncând adesea sfârşitul cuvintelor. Felul acesta de a vorbi s'a impus încetul cu încetul chiar şi printre englezii nefumători şi limba s'a resimţit foarte mult dealungul veacurilor.

Pronunţarea engleză, în deosebi a anumitor sunete, îţi lasă impresia că persoana respectivă vorbeşte cu dinţii încleştaţi.

Scrisori din Paris

Andre Maurois la Academia Franceză

Amănunte din viaţa marelui romancier

Fotoliul devenit vacant prin moartea lui Rene Doumic, va fi de acum înainte ocupat de celebrul scriitor şi istoriograf, André Maurois.

Faptul de a trece în rândul celor „nemuritori", nu a schimbat întru nimic firea atât de modestă şi simplă a unuia din marii scriitori ai secolului.

In salonul tapisat de goblenuri preţioase, noul academician instalat pe un taburet în faţa biroului ce dispărea sub un munte de cărţi şi caete, a binevoit să evoace pentru noi câteva din amintirile copilăriei şi a debuturilor lui în literatură.

Fiul unui mare industriaş de postavuri din Elbuef, tânărul Felix Herzog—acesta e numele lui adevărat—şi-a făcut studiile la un liceu din Rouen. In 1903 avea 18 ani, şi pentru prima oară se gândi să publice încercările literare, ce până atunci dormeau în cartoanele lui de şcolar.

Lucrul îi se păru mult mai complicat decât şi l-ar fi închipuit; şi când 24 din cele 40 de caete văzură lumina zilei, tânărul scriitor impuse editorului de a suspenda publicarea, socotindu-le nedemne de a fi cetite de marele public.

Familia, îl destină industriei şi astfel tânărul Herzog plecă în Anglia pentru a se specializa în fabricarea postavului.

Până la război, doar câteva lucrări ici-colo fură publicate şi semnate cu numele lui adevărat. Prima mare operă fu „Bernard Quesnay". Mai târziu „Shelley", „Disraeli" şi mai ales recenta lui operă „Istoria Angliei" apărută anul trecut, îi cuceresc toate sufragiile, nu numai în Franţa, dar şi în Anglia unde e de o potrivă de cunoscut şi admirat. Simpatia ce familia regală engleză îi păstrează, unde e considerat ca *persona grata*, îi dă adesea prilejul lui Maurois precum şi soţiei aceştuia —nepoata de fiică a dramaturgului Caillavet,—„de a lua la 7 seara avionul la Bougget, pentru a fi la 8 la Londra şi a suna la poarta palatului Buckingham la 8 jum."... povesteşte marele romancier.

Lucrează câte 8-9 ore pe zi, iar restul îl consacră sportului şi educaţiei celor patru copii ce-i are din prima căsătorie. Pasiunea lui sunt însă călătoriile. Cunoaşte trei sferturi din globul terestru.

România a vizitat-o în două rânduri, vara când lanurile imense de grâu sunt galbene, —ceia ce l-a făcut să spuie că a avut impresia „unui ocean, ale cărui valuri de aur, se agită voluptuos în ritmul vântului". Bucureştiul (spune dânsul), nu are nimic de invidiat Parisului, cu singura diferenţă că la Paris plouă mereu, în timp ce la Bucureşti soarele e mereu în sărbătoare.

Viaţa şi cariera literară a lui Maurois a inspirat mulţi scriitori care i-au consacrat pagini frumoase.

Totuşi o admirală operă şi singură poate, „Andre Maurois" de cunoscuta scriitoare Amelie Fillon, a reuşit să redea într'un stil sobru, elegant şi precis, o imagină veridică a celebrului romancier. Aşa cum îl descrie Amelie Fillon în opera sus citată, aşa l-am găsit pe Maurois, simplu, modest, rezervat, şi extrem de amabil,

ALEB

Paris, Iunie 1938.

RECENZII

Predica în Evul Mediu

Teză de Doctorat de Ierom. V. Vasilache

„Pentru a înbogăţi zestrea sufletească a predicatorilor de astăzi, a creştinilor ascultători ai predicilor şi a culturei vremurilor de faţă", iată motivele care au făcut pe tânărul ieromonah V. Vasilache să-şi aleagă ca teză de doctorat „Predica în Evul Mediu", teză pe care a susţinut-o cu succes în luna Iunie cor., la Facultatea de Teologie din Chişinău. Sf. Sa înţelegând valoarea predicii pentru biserica creştină, înţelegând importanţa predicatorilor vechi „cari făceau să mişte tabere mari de ascultători până la lacrămi sau să-i înflăcăreze până a-i hotărâ să se arunce c'un avânt cavaleresc în cele mai mistuitoare jertfe chiar cu preţul vieţei lor" (p. 4), înţelegând şi îndemnul Sfintei Scripturi de: „mergeţi şi propovăduiţi Evanghelia la toată zidirea"—şi-a făcut din predica punctul principal al misiunei sale preoţeşti, nu numai prin studiul de faţă, ci şi prin predicele pline de avânt ce le ţine atât de des depe amvonul catedralei mitropolitane.

In studiul de faţă „Predica în Evul Mediu" după prefaţa şi introducerea obişnuită, în care autorul spulberă ideia greşită despre Evul mediu, că iar fi o epocă întunecoasă în istoria omenirei, trece la tratarea subiectului pe care-l împarte în patru capitole. Capitolul I, Viaţa lumei medievale, cap. II, Probleme tratate de predicatori în Evul mediu, capitolul III, Arta de a alcătui şi rosti predici în Evul mediu şi capitolul IV, Studiul câtorva figuri reprezentative ale predicei Evul Mediu.—Încheierea se ocupă cu „Rezultatele pozitive ale predicatorilor din Evul Mediu.

In ceia ce priveşte viaţa lumei, medievale pe care ne-o zugrăveşte în cap. I al tratării tezei sale, Sf. Sa Părintele Vasilache ne arată cum aproape toţi împăraţii şi regii erau stăpâniţi de duhul credinţei creştine. Astfel Justinian se socotia „campionul ortodoxiei" (p. 39), Carol cel Mare „punea să i se citească lecturi pioase cu scopul de a-şi hrăni şi sufletul în acelaşi timp cu trupul", tot el mai înfiinţează şi multe şcoli clericale; în răsărit Comnenii au mare grijă pentru Biserică.

Ei luptă cu râvnă contra tuturor ereziilor. Ludovic al IX-lea împreună cu alţi regi din apus „pornesc la luptă pentru apărarea sf. Mormânt". Dar pe lângă aceste nobile exemplare, predicatorii timpului mai zugrăvesc şi viţiile unor regi, arătându-i ca despoţi, cămătari, uşuratici şi luxoşi.

Viaţa clerului este înfăţişată ca o forţă considerabilă. In special puterea papei ajunge mare. El este considerat ca intermediar între Dumnezeu şi oameni,—moins que Dieu, plus que l'homme" (p. 47), autoritatea sa politică faţă de regi şi împăraţi creşte din ce în ce mai mult. Paralel cu autoritatea spirituală a papalităţei merge şi autoritatea episcopilor şi a preoţilor asupra poporului. Dar pe lângă această autoritate, predicatorii E. M. mai biciuesc şi unele patimi ce puseseră stăpânire pe unii din prelaţi, ca: simonia, luxul, nepotismul.

In contrast cu viaţa clericală din apuus, autorul ne-o descrie pe cea din răsărit ce se caracterizează printr'o mare preocupare duhovnicească, printr,o viaţă de sfinţenie nefiind prelaţii de aice ispitiţi de patimele vieţei politice, aceasta fiind de resortul împăraţilor. Dela viaţa împăraţilor şi a clerului, trecând la viaţa societăţii, predicatorii Ev. mediu, descriu diferitele ei clase ca: burghezimea, negustorimea, muncitorimea, etc... înfăţişându-le ca pline de duhul credinţei în Hristos.

In special „cavalerii" erau consideraţi ca „milites Christi" având marea misiune „de-a apăra biserica, de-a combate perfidia, de-a onora sacerdoţii, de-a răzbuna nedreptăţile făcute săracului, de-a aduce pace în ţară, de-aşi vărsa sângele pentru fraţi".)p. 61). Ceea ce-a făcut ca aceşti cavaleri să ajungă până la acest ideal a fost numai şi numai graţie predicatorilor timpului respectiv.

Ori unde se aflau „cavalerii" se allau şi predicatorii cu ei, — şi marinarii luau chiar în corăbiile lor câte un predicator.

Modelul „cavalerismului" ev. mediu a fost călugărismul, care în acest timp se prezinta ca o forţă prin credinţa lui puternică, prin misticismu său profund, prin devotamentul faţă de biserică cât şi prin

(Continuarea în pagina 2-a)

RADIO **MODEL 1939**

Senzaţia sezonului — Pentru la ţară

Fără anodă, fără b·terii. Tonalitate selectivitate neintrecute. Pentru localuri grădini, Muzică fără taxe radiofonice

AMPLIFICATOARE toate mărimele claritate neintrecută.

Inchiriem instalaţii de **MEGAPHON** pentru ocaziuni sportive festiv tăţi etc.

Executăm firme luminoase **(NEON)**

Fraţii Hirschensohn Str. Ştefan cel Mare 2'

Costume de baie din lână pură

Calităţi superioare — cumpăraţi la

TRINACO

IAŞI — Str. Ştefan cel Mare No. 11

Costume ş' chiloţi de bae

toate calităţile cumpăraţi eftin la

Cuibul Păsărilor

Str. I. C. Brătianu 144

— Localul cu grădină —

LA TREI SARMALE

Intrând sub o nouă conducere, aduce la cuoştinţa publică că este tot timpul bine asortat cu tot felul de mâncări şi băuturi atât în zilele de sărbătoare cât şi în zilele de lucru. — Aer curat, umbră, muzică, dans, serviciu prompt şi preţuri extrem de reduse. — Se primesc banchete. Autobuzele Uzinei circulă până noaptea târziu.

EXCURSII DE VACANŢA CU Turismul Mondial

Excursii săptămânale la **ISTAMBUL**

Paris Italia şi Elveţia în autocar de lux 3-21 August

Coasta Dalmaţiei şi ITALIA 2—23 Iulie şi 7—27 August

cure complecte la: Karlsbad, Piestany, Franzensbad, Ioachimstal, etc. cu plata în lei

Bilete pentru vapoarele Serv. Marit—Român S. M. R

Prospecte şi înscrieri **TURISMUL MONDIAL**

Bucureşti Calea Victoriei 60 — Telefon 5-35-07

Iaşi Biroul Ing. I. Lemel Str. Lăpuşneanu 20. Tel. 1120

SOLDURI - INCALTAMINTE

PRETURI SENZATIONALE: **Pentru scurt timp**

Lei 125, 160, 180, 195, 230, 295, 325

La „Cocoşul de Aur"

H. Braunştein

Iritaţiuni acute ale stomacului

O iritaţie uşoară a stomacului însă prelungită conduce aproape în mod fatal la gastrite cronice. Aceste gastrite mai ales dacă sunt acompaniate de hyperaciditate, sunt foarte adeseori dureroase în urma inflamaţiei mucoasei gastrice provocată de ele. De îndată ce simţiţi cea mai uşoară indispoziţie stomacală luaţi o jumătate linguriţă de Magnesia Bisurata în puţină apă caldă Aciditatea este imediat neutralizată şi pereţii inflamaţi sunt uşuraţi. Magnesia Bisurata se găseşte de vânzare la toate farmaciile şi drogueriile. Preţul pentru flacon lei 75, sau în format mare economic Lei 110.

Inspecţia d-lui Prefect la Tg. Frumos

în plină refacere edilitară

Tg. Frumos 2—Pentru a se putea convinge pe teren de activitatea primarilor din judeţ Dl. Prefect al judeţului a făcut o raită să-şi vadă gospodării la lucru. Această plăcută vizită ne-a fost făcută şi nouă, unde intr'adevăr a putut să vadă roadele unei noui conduceri.

Dl. primar farmacist N. Dumitrescu a trebuit să transforme oraşul într'un adevărat şantier, ea să refacă străzile cari erau numai gropi şi-o piaţă de alimente care-ţi făcea impresia unui loc de depus gunoaie, şi o primărie care se dărâma.

Populaţia era chinuită să-şi ducă viaţa numai în praf, noroi şi întuneric.

Astăzi, deşi fondurile sunt cu mult reduse, toate s'au refăcut, încât acei cari cunosc oraşul din urmă cu ani, se întreabă astăzi dacă le trăiesc pe toate acestea sau le visează.

Dl. primar Dumitrescu, în grija ce-o poartă în prosperarea acestui oraş, a luat măsuri cu ocazia bâlciului anual care a şi început, ca taxele să fie reduse şi a dispus să nu facă nici-o şicană celor cari vor veni în oraş în timpul bâlciului.

Dl. Prefect, plăcut impresionat de cele constatate n'a putut decât să-l felicite pe neobositul şi energicul primar, promiţându-i tot concursul.

Corespondent

Sportul

Reuniune de wolley - ball

Pe terenul din str. Mârzescu, are loc astăzi după amiază, o reuniune de Wolley-ball, organizată de clubul Macaby-Hacoah.

Vor disputa matchuri interclub, echipele de pitici, juniori şi seniori.

Matchurile încep la ora 5 jum. d. a.

Dat fiind caracterul de propagandă al acestei organizări, intrarea e liberă.

Pe această cale, asoc. Macaby, invită tineretul sportiv la demonstraţiile de Wolley-ball.

Serbarea de sfârşit de an

dela orfelinatul Popricani

In ziua de 23 Iunie a. c. a avut loc la şcoala orfelinatului Popricani serbarea de fine de an şi împărţirea de premii copiilor silitori.

Dela Iaşi a asistat: Prea Sf. Sa Valer Botoşăneanu. Dl. Dr. Prof. Gr. Popa efor al Spiridoniei, Părintele Solomei, d-ra şi dl. I. Caratach. Deasemenea au participat toţi funcţionarii orfelinatului şi femei.

Serbarea începe la ora 8 a. m. cu Trăiască Regele; —apoi cuvântul directorului Dimitriu, care urează bun sosit oaspeţilor dela Iaşi. Uurmează apoi desfăşurarea programului destul de variat şi compus din coruri, dansuri naţionale şi dansuri costumate poezii şi piese: „Urcinul fermecat". Rolurile au fost bine jucate, stârnind admiraţia şi aplauzele tutulor.

Inainte de împărţirea premiilor, Dl. Dimitriu face'o scurtă dare de seamă asupra activităţii şcolare a întregului an, fapt ce a dus la un rezultat destul de îmbucurător, prin promovarea a 80 la sută din numărul copiilor înscrişi.

Mulţumeşte Epitropiei Sft. Spiridon care i-a acordat ajutorul ş tot sprijinul.

Răspunde d. Efor Popa — care îşi arată toată satisfacţia şi mulţumirea sufletească; şi ca un îndemn de încurajare la a învăţătură institue pentru cei 3 premiaţi ai fiecărei clase —carnete de economie în care Epitropia va depune câte o sumă lunară pe numele orfanului, ajungând astfel ca la majorat, să aibă un capital cu ajutorul căruia să-şi facă faţă nevoilor urgente.

Vorbeşte apoi în cuvinte pline de emoţie Părintele Solomei, mulţumind d-lui prof. Popa pentru frumosul gest.

Ia cuvântul apoi Prea Sf. Valer, cerând binecuvântarea Domnului peste frunţile încununate ale acestor mici odrasle.

Apoi s'a vizitat expoziţia de lucru manual al fetelor şi băeţilor, organizată de către d-na M. Dimitriu, maistră conorifică la această şcoală,

Asistent

Informaţiuni

x D-nii Mrejeriu şi Dumitriu-Păuşeşti, funcţionari la Mitropolia Moldovei, fiind numiţi pe ziua de 1 Iulie a. c. ajutori de judecători, şi-au inaintat demisia din funcţiunile ce le ocupau la cancelaria mitropolitană.

D-lor vor fi sărbătoriţi de către colegii dela Mitropolie.

x D. Antoniu, inspector regional ad tiv pe lângă Casa Asigurărilor Sociale, a fost permutat la Cernăuţi, iar în locul d-sale a fost numit d. Otinceanu.

x FESTIVAL .— Căminul Cultural Orăşenesc „Sf. Haralambie" din cartierul Sărăriei, de sub cond. Pr. Gh. Niculea afiliat al Fundaţiei Culturale Regale „Principele Carol", organizează pentru ziua de 3 Iulie a. c. ora 5 d. m. un mare Festival Artistic muzical.

Se va juca de către Asociaţia Artistică a Căminului, „Taina Familiei" comedie în 2 acte de Courteline ş „Ca să fii jucat" comedie într'un act de P. B. Marian. Publicul este rugat a lua parte la acest frumos Festival, intrarea fiind liberă.

x Cabinetul I instrucţie a dat ordonanţă de clasarea denunţului făcut, că la Casa Asigurărilor Sociale s'ar fi comis unele nereguli cu ocazia aprovizionărei cu cărbuni.

Mondiala Premieră

după opera, ilustrului profesor în ştiinţe Sexuale Dr. Vandevelde

TAINELE CASATORIEI

Filmul Secretelor conjugale. Cel mai complect film sexual, în care se tratează fără înconjur toate secretele sexuale. Această realizare a fost turnată după celebra operă

„Die Volkomene Ehe"

Orice om modern trebue să vadă acest film care va rula în curând

SIMULTAN

în Sala şi Grădina

SIDOLI

Tineretul sub 18 ani va fi oprit să asiste

Mica Publicitate

DE VÂNZARE Casă 350 mii lei, venit anual 50.000 lei, compus din 2 apartamente a câte 3 odăi, bucătărie, baie, antrete, grădină de flori şi pomi fructiferi întindere totală de 1200 m. p. situat în Iaşi str. Arcu No. 44.

PAT DE COPIL din străinătate în perfectă stare, se vinde eftin.

A se adresa la ziar.

FOST COMERCIANT librar, specialist în branşa de librărie franceză, germană, română şi papetărie caută angajament în conducere sau ca voiajor în această branşă, pretenţiuni modeste. A se adresa Str. Sf. Teodor 8, pentru „Librar"

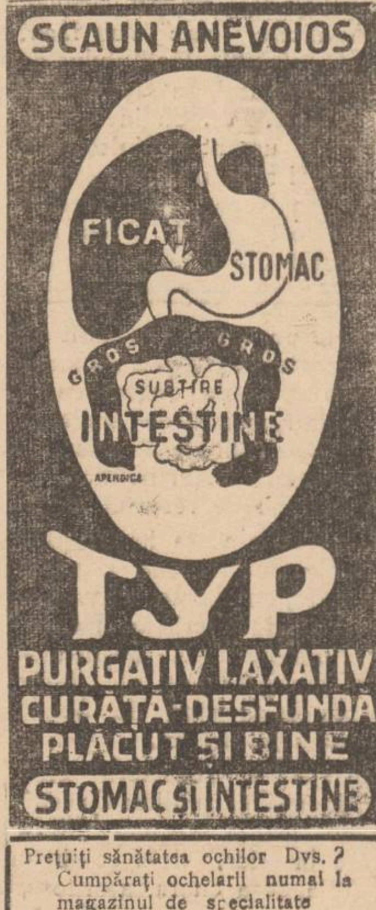

Preţuiţi sănătatea ochilor Dvs.? Cumpăraţi ochelarii numai la magazinul de specialitate

Optica „ARGUS"

Iaşi, — str. Lăpuşneanu 43 (vis-a-vis de Hotel Palace)

Camera de Muncă Circ. Iaşi

PUBLICAŢIE

Se aduce la cunoştinţă celor interesaţi că în ziua de 2 Sept. 1938 ora 9 dim. va avea loc la sediul Camerei de Muncă Iaşi, licitaţie publică cu oferte închise pentru procurarea a 11 vagoane de lemne de foc esenţă tare, necesare Camerei şi funcţionarilor Camerei.

Licitaţia se va ţine în conformitate cu art. 88—110 incl. din L. C. P. cu art. 31—53 din Regulamentul O. C. L. şi normele generale pentru ţinerea licitaţiilor publice, publicate în M. O. No. 127 | 931.

Garanţia provizorie de 5 la sută din valoarea ofertei se va depune în numerar sau în efecte garantate de stat şi la cursul zilei.

Carnetul de sarcini se poate vedea în fiecare zi de lucru între orele 9-11 dim. la sediul Camerei de Muncă Iaşi.

Cmera de Muncă Circ. Iaşi.

Blocul Pensionarilor Publici din Iaşi face cunoscut încetarea din viaţă a pensionarului

MELCIU IOAN

Membru al Blocului şi înscris la Casa de Deces

Inmormântarea va avea loc Sâmbătă 2 Iulie a. c. ora 4 după amiază. Cortegiul va pleca de la Biserica Vulpe unde se află depus corpul, spre Cimitirul Eternitate.

D-nele şi D-nii pensionari sunt rugaţi a lua parte.

Act de Mulţumire

Subsemnatul Iacob Constantin aduc viile mele mulţumiri Blocului Pensionarilor Publici Iaşi pentru modul cum mi sa plătit ajutorul de înmormântare în valoare de 7204 lei pentru defunctul meu socru Melciu Ioan.

Iacob Constantin

Informaţiuni

x Doctorul A. Hoffman s'a mutat în str. Armeană. No. 9 şi consultă zilnic boli nervoase şi boli de nutriţie dela 10-12 şi 3-7; tratamente de slăbire şi îngrăşare. Telefon 1577.

x Crevate de vară, desene unice la „Boncescu" Str. Lăpuşneanu 17

x Dr. M. Segal *medic de spital*, **mutat** *în str. Cuza Vodă No. 83 (Palatul Braustein), consultă şi operează boli de* **nas, gât şi urechi** *între 8-10 a. m. şi 3-6 p. m. Telefon 1767.*

Doamna Doctor

C. PARHON ŞTEFANESCU

Medic primar al Spit. Socola Boale nervoase şi ale glandelor cu secreţiuni interne

METABOLISM BAZAL

Cons. 2—4 p. m.

Str. Tăutu 2 — Tel. 2269

Epitropia Spitalului Israelit din Iaşi

Se aduce la cunoştinţa D-lor studenţi în Medicină că în ziua de 28 Iulie 1938 ora 9 dim. va avea loc concursul de internat în cancelaria acestei Epitropii.

Condiţiile de participare la acest concurs sunt prevăzute în regulamentul care este pus la dispoziţia candidaţilor de către biroul Epitropiei în fiecare zi de lucru dela or 11-1 a. m.

Epitropia

Piraţii ?

cu RICHARD TALMADGE

Sărbătorirea patronului Soc. Veteranilor

Şi anul acesta patronul Soc. Veteranilor s'a sărbătorit cu deosebit fast, cu care prilej au fost pomeniţi eroii morţi întregirei.

In ziua de Sf. Petru şi Pavel, la ora 9 dim. membrii societăţii având în frunte o companie de gornişti, au mers până la templul Neuschotz din str. Cuza-Vodă, unde rabinul dr. Safran a oficiat un serviciu divin pentru cei căzuţi în războiul din 1916 1918 şi un te-deum pentru M. S. Regele.

Rabinul dr. Safran a ţinut apoi o cuvântare, arătând cultul ce trebue dat morţilor. A vorbit şi d. Luchian, preşedintele Soc. Veteranilor, evocând faptele eroilor pomeniţi.

Api cortegiul a plecat la B's. Bărboi, unde s'a oficiat un parastas de către un sobor format din pr. prof. Cicerone Iordăchescu, Oniceanu, Dârţu, Lăzărescu şi diacon Simionescu.

Pentru sufletul celor căzuţi pe front s'a împărţit la toţi nevoiaşii pâine, mâncare şi vin.

A urmat o masă camaraderească, la care au vorbi d-nii C. Dimitriu, preşedintele Soc. Cântăreţilor bisericeşti, Constantinescu din partea Uniunii Micilor industriaşi, S. Leinvand. Camil Barozi, veteran dela 1877, Grig. Botez, fost director al Chesturii, N. Omărgărint, preşed. Micilor Industriaşi, D. Anton, V. Creţu, Gh. Ionescu, V. Veniş, D. Pasca, C. Blehan şi alţii.

Tuturor le-a răspuns d-nul Gh. Luchian, după care asistenţa a intonat Imnul Regal.

As.

Colonia „Spiru Haret"

Se anunţă familiile copiilor înscrişi la Colonia Şc. „Spiru Haret", că din ordinul Străjii Ţării, nu mai poate pleca în colonie mixtă; şi comitetul a hotărât ca băeţii să meargă de la 2 Iulie la 25; iar fetele de la 27 Iulie la 20 August.

In consecinţă, fetele puse pe liste se vor prezenta la Şc. Spiru-Haret pe ziua de 26 Iulie ora 9 dimineaţa, pentru vizita medicală şi tot atunci se mai pot face şi noi înscrieri cu plata de le 1200.

Preşedintă, *S. Col. Irimescu*

x Popoare de peste mări şi ţări, cunosc şi consumă BORVIZ DE BORSEC.

Predica în Evul Mediu

(Continuare din pagina 1-a)

zelul şi jertfa pentru Hristos.

Femeia este considerată în Ev. mediu „când ca obectul unui cult pasionat, când era privită ca o fiinţă periculoasă şi de despreţuit, ca fiind izvorul a tot răui", (p. 67). — După prima teorie, femeia era înălţată aproape deasupra umanităţei; după a doua teorie s'a mers până acolo încât la un sinod ţinut la Mâcon, în 543, s'a pus în discuţie dacă femeia are suflet omenesc.

Ca simbol al credinţei şi dragostei creştineşti din E. M. se menţionează catedralele care se ridică cu miile în acest timp. Prin felul lor de-a se înfăţişa, ele sunt nişte predici pentru lumea creştină şi păgână.

Pe acest ogor sufletesc, autorul ne arată în capitolul următor, bogatele însămânţări aruncate de către harnici predicatori ai epocei. Astfel vom găsi rezolvate în predici, toate problemele vieţei, prin prisma de vedere a credinţei în Hristos. Vom găsi predici ce tratează problemele religioase în legătură cu mântuirea sufletelor, având ca temă, o dogmă, o virtute, un păcat, un sfat sau o temă filosofică... etc. Predici ce privesc pe prelaţi, preoţi, călugări, soldaţi, negustori, şcolari, etc. Predici ce se ocupă de moravurile uşoare ale societăţei sau mizeria celor săraci. Predici în legătură cu rânduirea anului bisericesc şi sărbătorile sfinţ lor.

Predica în Ev. mediu era mult iubită. Se citează cazuri cum e acela al carmelitului Thomas Conecte, care predica la câte 15-20.000 persoane deodată, sau al episcopului Filip Berruyer, care atunci când se cobora din avion nu mai putea înainta de mulţimea credincioşilor, cari aşa de tare se'nghesuiau ca să-i binecuvinteze, încât deabia putea să ajungă din nou în altar.

Tot pe acelaş plan se situiază şi un Bernard de Clairvaux, un Jean d'Abbeville, un Radbod, episcop de Utrecht, un Bonaventura şi alţii.

In cap. III se tratează despre „Arta de a alcătui şi rosti predici în Evul Mediu".

Predica se compunea din următoarele părţi: tema sau textul luat din sf. Scriptură, protema sau introducerea în care se câştiga bunavoinţa ascultătorilor, tratarea în care se dezvolta subiectul, aplicaţia în care se foloseau exemple pentru a lămuri mai bine adevărurile din tratare, şi la urmă era încheerea ce se termina aproape totdeauna cu o rugăciune. Limba era latina pentru Apus şi limbile naţionale pentru Răsărit. Predicatorii făceau la început un îndelungat timp de ucenicie. Pe lângă talentul înăscut, ei mai foloseau şi multe izvoare dintre care cele mai însemnate erau: Evanghelia, Vieţile sfinţilor, Evanghelia naturei, cât şi lucrările sfinţilor părinţi. Stilul predicilor depindea de predicator. Erau predicatori c'un stil simplu şi poporal, erau şi predicatori literaţi, cu predici elegante cum au fost de pildă Jean de Paris. Guillaume d'Auvergne. Rostirea lor se făcea ori pe de rost. ori scris, Cei ce n'aveau memorie bună şi totuşi ţineau să le rostească pe de rost se foloseau de sufleur, care stătea ascuns însă vederei mulţimei. Auditorul putea întrerupe pe predicatori atunci când li se părea că vorbitorul n'a fost îndeajuns de explicit. Dreptul de a predica îl aveau episcopii, preoţii, diaconii şi călugării.

Dintre toţi predicătorii Ev. mediu autorul se opreşte la câteva figuri reprezintative pe care le descrie în cap. IV şi anume: Francisc din Assiri, Bernard de Clarivauvx, Grigorie Palama şi Mitropolitul Grigore Ţamblac. Pe scurt se descrie viaţa cât şi aportul ce fiecare l-a adus în predică. Astfel Francisc din Assiri este înfiinţătorul ordinului călugăresc ce-i poartă n...

(Continuare în pagina 3-a)

LOTERIA DE STAT

D-l Inginer COLLIN, din București

MILIONAR PUTEȚI DEVENI
CUMPĂRAND UN LOZ DELA MAREA COLECTURĂ
HERMES
CARE A PLĂTIT ACUM PENTRU a 8-a OARĂ LOZUL DE 6 MILIOANE

LOTERIA DE STA

Fetița ANISOARA DRAGU, din București

Spuma pastei de dinți ODOL înlătură perfect orice sedimenț și face dinții de un alb strălucitor.

Străjerești

Domnii comandanți, care au de primit carnete de reducere 75 la sută C. F. R. se vor prezenta la sediul Legiunei, pentru informații.

Colonia Legiunei de străjeri dela Ghimeș, pleacă la 6 Iulie crt.

Se mai primesc înscrieri.

x De ce merge lumea la „Scala"? Fiindcă este singura sală cu plafonul descoperit, fiindcă este cea mai aerisită sală de spectacole.

Consiliul de Higienă

Soc. Apelor vrea să oprească apa în timpul nopții

Dl. Dr. Cădere ia apărarea populației și protestează energic

O ședință agitată, care nu s'a mai putut ține

Ședința specială a consiliului de Igienă convocată pentru a discuta chestia apei, a trebuit să fie amânată și a dat loc la un foarte vehement incident între d-nii Dr. N. Cădere, medic șef al municipiului, și d. Ilie Criveanu, directorul general al societății apelor.

Iată cele petrecute:

*

La ora 6 seara, d. primar Eșianu deschide ședința.

D. profesor dr. Alexa din partea Institutului de Igienă, roagă în numele d-lui profesor dr. Slătineanu, de a se amâna discuția în chestia apei, d. profesor Slătineanu fiind suferind, iar d. profesor Bălteanu se găsește la Geneva. Amânarea ar fi pentru o săptămână.

D. Dr. Cădere se declară de acord, de oare ce ministrul Sănătății cere negreșit avizul Institutului de Higienă. S'ar putea însă discuta alte chestiuni.

Intervine d. inginer Moțet, în numele Societății apelor.—D-sa cere stăruitor, de a se discuta o latură în chestia apei, și anume dacă trebuesc sau nu întrerupt debitul apei, câteva ore, *de oare ce dacă lucrurile vor continua astfel, rezervoarele se vor goli.*—Spune că se facee o risipă de apă de către particulari și chiar unele autorități. S'au înființat bulgării, stropite cu apă de Timișești—și s'au făcut chiar irigații, cu această apă adusă de la 108 Km.

Pe ziua de eri sau cheltuit 2500 metri cubi peste debitul zilei din cauza căldurilor excesive și a risipei necontrolate.

Spre a se evita lipsa de apă, e nevoe ca apa să fie oprită între orele 1—4 noaptea când nimeni nu are nevoe de apă. Rezerva adunată astfel ar putea face față la orice imprejurare.

D. dr. N. Cădere, crede că Societatea ar fi trebuit să prezinte un tablou documentat.

D. Ilie Criveanu intervine în discuție,

D-sa crede că vina este a risipei,—și datorită instituțiilor particulare.

Continuând, d. Criveanu zice că față de risipa ce se face —și pentru a evita o catastrofă, ce impuee oprirea debitului un număr de ceasuri.

D. dr. Cădere protestează energic. Nu e permis — zice d-sa,— ca să pedepsiți tot orașul pentru risipa unora. Nu uitați că sunteți în slujba populației, care vă plătește.

Și d. Criveanu ripostează, pe acelaș ton:

„Și d-voastră sunteți plătiți pentru serviciul ce faceți!

Un schimb de apostrofări.

D. dr. *Cădere*, protestează din nou, și declară că părăsește ședința.

Și în adevăr, medicul șef al municipiului părăsește sala.

Calm, d. primar Ieșanu, pune la vot propunerea de amânare, formulată de d. dr. Alexa.

Ședința se amână pentru 8 Iulie. DAN

Sentința în procesul fraudelor dela Uzinele I. A. R.

Tribunalul militar al Corpului II armată a dat eri sentința în procesul fraudelor de la uzinele I. A. R.

Ing. Carp a fost condamnat la 5 ani închisoare corecțională și 5000 lei cheltueli de judecată; Al. Lașcu la 1 an în hisoare și 2000 lei cheltueli de judecată; Neacșu și E. Ștefan la câte 10 luni închisoare și 5000 lei cheltueli de judecată.

Ing. Botta și comandorul G. Istrati, au fost achitați.

x D-nele Adela Paloșean și Sița Iordăchescu, învățătoare la Șc. de aplicație a Șc. Norm. „M. Sturza", au fost înaintate la gradul I.

Stiri scolare

Mișcare de posturi în jud. Iași

Se știe că ministerul a hotărât să se ia posturi de la școlile primare unde nu este frecvența necesară și să se transfere unde este nevoe de posturi. Numărul elevilor pentru o catedră, prevăzut de regulament, este de 40.

D-nii revizor Șt. Condurache și subrevizor Tataru lucrează la întocmirea tabloului cu posturile ce urmează a fi mutate.

Judecând după situația frecvenții, în județul nostru sunt 10 posturi disponibile; dar este nevoe de minimum 20 de posturi, deci 10 în plus.

Față de această situație, revizoratul va face raport la minister, cerând înființarea de noui posturi.

La mutarea de posturi, vor fi preferați acei învățători cari doresc să se mute; dacă nu vrea nimeni, atunci va fi mutat cel cu gradul mai mic, dar dându-i-se voe să-și aleagă locul.

Se vor avea în vedere și interesele de familie.

Cursurile de perfecționare

Cursurile de perfecționare care se țin la Universitatea locală, se bucură de un auditoriu foarte numeros: asistă circa 400 de învățători din intreaga țară.

Autoritățile școlare au căutat să obțină înlesniri la masă și găzduit, pentru învățătorii cursiști.

Celor cari vor frecventa toate prelegerile, li se vor eliberea certificate de audiere a cursului.

Salariile învățătorilor

Deși acreditivele au sosit de mult, salariile învățătorilor nu s'au achitat încă.

Aceaste, din cauză că nu sunt gata ordonanțele și statele de plată.

Prilej să arătăm din nou insuficiența personalului din birourile revizoratului și inspectoratului.

E probabil că salariile învățătorilor se vor plăti Luni sau Marți. al.

x Contra durerilor musculare, articulare, sciatice de natură reumatică sau gutoasă intrebuințați **Frantzbrantwein Mentoformic Dr. Ratianu** aprobat de Consiliul Sanitar Superior. Alină durerile redând buna dispoziție.

Depozit Farmacia Dr. Ratianu, Iași Cuza Vodă. 83

pentru acela care dorește să i se bronzeze pielea repede și frumos.

Declarații de impunere la Primăria locală

Toți contribuabili sunt obligați a se prezenta la primărie pentru a face declarații de impunere.

Aceste declarații se obțin dela serviciul percepției Municipiului, pe care trebuiesc să le complecteze și timbreze cu câte 9 lei și să le depuie la Serviciul de Constatare.

Termenul de depunerea acestor declarații, este până la 20 Iulie.

INFORMATIUNI

x COLONIA BUDACHI a epitropiei „Sf. Spiridon" pleacă astă seară Sâmbătă, irevocabil, spre Budachi.

Copiii vor trebui să fie prezenți în gara locală exact la orele 5 și jumătate p. m.

x D-na Iulia Lascarache a fost delegată inspectoare pentru școalele de copii mici din Moldova, Bucovina și Basarabia.

x La chestura de poliție, se studiază modalitatea de a se introduce aparate de taxare la automobilele de piață.

x D. prim procuror E. Costinescu a făcut recurs la tribunal, contra încheierei judecătoriei Pd. Iloaie prin care s'a admis cetățenia d-lui Th Blumenfeld din Iași, Aleia Grigore Ghica Vodă.

x TEZĂ DE DOCTORAT. — In fața comisiunei alcătuite din d-nii prof. d-ri: Gracoschy, Troteanu și Hurmuzachi, și-a susținut teza de doctorat în medicină și chirurgie, d. dr. Rotaru Th. Gheorghe.

D-sa a tratat: „Complicațiuni post-gripale în prima copilărie".

Juriul i-a acordat nota 10.

x In urma intervenții grupului „*Sprijinitorii Spitalului Israelit*" — condus de d-nii Carol Drimer și Herman Iacob,— s'au anulat cele 8 numiri de interni la Spitalul Israelit.

Peste câtva timp va avea loc concurs pentru numiri de interni.

x Regele Ciocolatei—Premiera de aseară a teatrului „Pomul Verde" a fost răsplătită cu ropote de aplauze, „Regele Ciocolatei" fiind un spectacol de cea mai veselă și antrenantă factură.

Gina Zlataia, Simon Leibovici, G. Zaharov, Lily Schwartz, Iosif Leibovici, Ghizy Negreanu, au format lotul interpreților mult aplaudați.

„Regele Ciocolatei" se poate vedea astăzi și mâine seara.

În chestia pedepselor studențești

Unii studenți pedepsiți de către organele universitare cu pierderea dreptului de a da examen în una sau mai multe sesiuni, se transferau la alte universități unde își depuneau examenul pentru sesiunile la care li se luase dreptul.

Ministerul educației naționale luând cunoștință de mai multe cazuri de acest fel, a hotărât că faptul de a fi fost transferat dela o universitate la alta, nu suspendă pedeapsa aplicată studentului care se transferă.

Această măsură a fost adusă la cunoștința tuturor universităților și școalelor de învățământ superior.

Stiri Judiciare

Partaj. — Tribunalul local secția IV-a a admis acțiunea de partaj făcută de d-na Estera Zimmerfeld din com. Pd. Iloaie în calitate de moștenitoare a def. Leia Moscovici, dispunând scoaterea în vânzare prin licitație publică a imobilelor din acea comună str. Națională, rămase moștenire.

•

Faliment.—Tribunalul comercial a dat un nou termen la 10 August, în procesul de faliment intentat comercianților Goldner din str. A. Panu.

•

Furturi de vite.—Curtea de apel secția II se va pronunța Mercuri în procesul de furturi de vite intentat comerciantului Avram Zaharia zis Herlică din str. Brânduș 32, V-le Safronie și V-le Culișcă din com. Holboca jud. Iași, condamnați de tribunal la câte 1 an închisoare și despăgubiri civile.

•

Tăinuire.—Curtea de apel secția II a judecat procesul comerciantului Mendell Aronovici din Huși, condamnat pentru tăinuire la 3 luni închisoare, 2000 lei amendă și 3000 lei despăgubiri.

In locuința acestuia s'au găsit materiale furate dela moara din com. Duda jud. Fălciu proprietatea cooperativei „Unirei".

Pronunțarea a fost amânată pentru Luni.

•

Loviri.—Judecătoria II Urban a condamnat la câte 2000 lei amendă pentru loviri reciproce, pe soții Eufrosina și Ioan Juverdeanu și Alex Șoldan din str. Platon 12.

Inculpații au făcut apel.

•

Acțiune în contencios.—Industriașii A. Beniaminovici și M. Frenkel proprietarii fabricei de drojdie de bere comprimată „Fermentul" a făcut acțiune în contencios pentrucă Direcția generală M. A. T. a oprit funcționarea fabricei pentru motivul că a încetat lucrul timp de 5 ani, cu toate că Ministerul de Finanțe a aprobat funcționarea.

x BLOCUL PENSIONARILOR.—D-nii membri ai comitetului executiv al blocului pensionarilor sunt rugați să ia parte la ședința plenară de mâine Duminică 3 Iulie ora 9 dimineața. Chestiuni importante la ordinea zilei.

x Eri s'a sinucis cu un foc de revolver directorul Băncii Naționale din Bârlad, Nicolae Ciortan, în etate de 45 ani.

Motivele actului disperat nu se cunosc încă.

PE STOMACUL GOL DIMINEAȚA
ȘI IN TIMPUL MESELOR

VICHY-CELESTINS

NORMALIZEAZĂ NUTRIȚIA

DIABETICI—ARTRITICI
REUMATICI

VICHY ETAT

x Laboratorul de analize medicale, chimice și microscopice Dr. Ratianu autorizat de Min. Săn Publice, execută analize complecte de urină, spute, secrețiuni, etc. precum și orice analize ce interesează industria, comerțul și higiena alimentară. Iași, Cuza Vodă 83.

x Doriți sănătate deplină, beți BORVIZ DE BORSEC.

Apoteul higienei moderne este inegalabil

cel mai bun și cel mai eftin

SALON de CORSETE I. Forșmit
Centuri Nid d'abeille, soutiene americane Occulta, KESTOS etc.
Iași, Strad . C. Brătianu No. 105 (colț Emilia Humpel-Maiorescu)

Predica în Evul Mediu

(Continuarea din pagina 2-a)

El este un misionar-predicător de primul rang. Este arătat ca un inspirat al cuvintului". Predica lui era scurtă, cu vorbire populară și fără inflorituri, în schimb punea în ea mult suflet și înflăcărare. Se menționează un fragment din predica pe care a ținut-o păsărilor, la sfârșitul căreia, spune legenda, că păsările i-au mulțumit bucuroase prin dese bătăi din aripi.

In opoziție cu Francisc, care era un predicator popular, Bernard de Clairvaux este un prsdicător savant. Predicile sale conțin o bogată teologie, ele sunt studiate până la cele mai mici detalii. El este prndicatorul Cruciatelor. Cuvântul său e viol, precis și clar câteodată și tăios. Ne-au rămas dela el vre'o 125 de predici.

Dăupă acești doi mari predicători ai Apusului, autoru studiază pe celelalte două figuri, Grigorie Palama și Grigore Țamblac, ce aparțin bisericei răsăritene.

Grigorie Palama este acela ce rezolvă pentru totdeauna problema isihastă,

Patriarhul Filotei pentru calitățile sale de predicator îl numește „trâmbița teologiei, lira intru tot armonioasă a a Duhului sfânt, stâlpul Bisericei" (p. 208).—Dela el avem o mulțime de cuvântări. In tratat se menționează predica din ziua de 6 August, la Schimbarea la Față, despre lumina Taborului, pe care o redă aproape în intregime.

Originea lui Grigore Țamblac nu se cunoaște. Unii spun că-i de origine, ba sârb, alții ba grec, iar alții ba bulgar. Scriitorii ruși și Xenopol zic că ar fi român macedonean bulgarizat,—părere la care se raliază și unii teologi de-ai noștri. Moldovenii au cunoscut pe Țamblac timp de vre-o 6 ani ca trimis în Moldova de Patriarhia de Constantinopol pentru a mijloci o împăcare între aceste două biserici. Meichisedec spune, că Grigore Țamblac ar fi fost și Mitropolit al Moldovei, de unde apoi trece ca Mitropolit al Kievului.

In predicile sale, ținute în catedrala mitropolitană din Suceava, se arată multă cultură, bărbăție și talent.

Ele au fost bine primite, lucru ce rezultă dintr'o mărturie a sa către credincioși: „Văd că dragostea voastră primește cu dulceață cuvântul învățăturei precum un pământ bun și gras, semințele". (p. 247). Descriind personalitatea Mitropolitului Gr. Țamblac, autorul își manifestă o mare mulțumire sufletească că Ev. Mediu ne-a dat și nouă Moldovenilor un predicator așa de insemnat.

In incheerea tratatului, ce arată importanța predicatorilor din Ev. Mediu, cari au întors pe eretici dela credința lor cea greșită, au disciplinat sufletele popoarelor barbare de curând creștinate, au întărit credința creștină și au inflăcărat dragostea în sufletul mulțimelor, deschizând astfel drumul cruciatelor, au stabilit primatul sufletului creind o atmosferă de entuziasm către idealurile învățăturei lui Hristos.

Cu sfârșitul Ev. Mediu predica decade, dintr'o sumedenie de considerente, — rămânând ca în timpul nostru s nădăjduim în'r'o inflorire a ei.

Studiul predicilor Ev. mediu „prin gama lor de experiență, de talent și de succes" ne poate folosi foarte mult pentru inflorirea predicei de azi și deaceia trebuie să considerăm cartea Păr. Vasilach cu foarte binevenită. Inchinată Marelui Mitropolit Nicodim, ca semn de recunoștință și omagiu, scrisă într'o limbă curgătoare, se lasă ușor citită, și am ferma convingere că ea va găsi o largă primire în cercurile tuturor cetitorilor.

N. G.

x Pentru comenzi de BORVIZ DE BORSEC, adresați-vă reprezentantului societății, — Dl. Vasile Mândru, la cinematograful Sidoli.

Cel mai mai vesel și antrenant spectacol
REGELE CIOCOLATEI
Opera care permite creații desăvârșite
D-nei GINA ZLATAIA
și D-lui SIMON LEIBOVICI
Astăzi Sâmbătă și mâine Duminică
la „Pomul Verde" cu prețuri populare

ULTIMA ORA

Situaţia celor respinşi la revizuirea încetăţenirilor

Bucureşti 2.—A fost instituită comisiunea de pe lângă ministerul justiţiei, care să cerceteze situaţia celor respinşi la revizuirea cetăţeniilor.

Cei respinşi, vor fi şterşi din controalele armatei şi vor fi consideraţi ca străini.

Deoarece s'au publicat unele ştiri neexacte, se anunţă că nu vor fi confiscate averile celor respinşi.

Noua legiuire nu prevede sechestrarea averei decât în cazurile de trădare şi delapidare de bani publici.

In cazurile de respingere a naţionalităţii, ministerul pune un administrator pe averea celui în cauză, dar nu un sechestru.

Distincţie pentru M. S. Regele

M. S. Regele a primit în audienţă pe dl. Thierry ministrul Franţei la Bucureşti.

Dl. Thierry a înmânat Suveranului medalia în aur a Educaţiei fizice franceze, acordată de preşedintele Lebrun.

Dl. Vaida în Bucureşti

Dl. Al. Vaida, consilier regal a sosit ieri în capitală.

D-sa va rămânea la Bucureşti câteva zile.

Dl. Sidorovici la Praga

Dl. Teofil Sidorovici, comandantul „Străjii Ţării", a sosit la Praga, spre a lua parte la serbările Sokolilor.

Astăzi pleacă cu avionul la Praga şi dl. Iulian Peter, primarul general al capitalei.

Convocarea Consiliului Micei Inţelegeri

Belgrad 2. — Dl. Stoiadinovici a convocat pentru ziua de 26 August pe miniştrii de externe ai României şi Cehoslovaciei in şedinţă ordinară a Micei Inţelegeri.

Se vor examina chestiunile la ordinea zilei.

Pact de amiciţie

între Franţa şi Turcia

Paris 2.—Dl. Bonnet a făcut eri declaraţii presei arătând că a fost terminate negocierile franco-turce.

Tratativele au dus la un pact de amiciţie între cele două ţări, care va fi încheiat curând.

Producţia de grâu

Bucureşti 2. — Datele primite de ministerul agriculturei arată că seceratul grâului a început în câmpia Dunării şi a Tisei.

Recolta în mediu este de 1200—1400 kg. la hectar.

La suprafaţe de 3.400.000 hectare de grâu, cât este semănat, se prevede o recoltă de peste 450.000 vagoanegriu.

Porumbul are nevoe de ploae în toate regiunile.

Un student se îneacă în Dunăre

Brăila 2.—O nenorocire s'a produs eri în portul nostru.

Studentul I. Cernat, de la Universitatea din Iaşi, sa dus să se scalde în Dunăre, în dreptul fabricei „Cantacuzino"

Neştiind să înoate, studentul s'a inecat.

Activitatea Camerei de Comerţ

Organizarea oboarelor de cereale şi a târgului de vinuri

Noua conducere a Camerei de Comerţ, în frunte cu d. C. Pogor preşedinte, şi C. Căpriţă vice-preşedinte, lucrează intens la organizarea oboarelor de cereale.

In acest scop, au loc dese consfătuiri la care iau parte şi câţiva reprezentanţi engrosişti de cereale.

Concomitent cu oboarele de cereale, conducătorii Camerei de Comerţ lucrează şi la organizarea târgurilor de vinuri. Aceste târguri vor activa intens mai cu seamă toamna, atunci când producătorii au de declarat vinurile ce le posedă.

Inainte vreme, mulţi producători declarau o anumită cantitate de vin.

Restul îl vindea pe ascuns, fie la cârciumi, fie chiar pe loc la vizitatori şi excursionişti.

Prin această metodă de vânzare, se frusta statul şi comuna, prin neplata taxelor respective.

Târgurile de vinuri — odată înfiinţate—vor pune capăt acestei stări de lucruri.

Pentru un control mai riguros, Camera de Comerţ va numi mai multe comisiuni care vor face inspecţii inopinate pe la toate podgoriile din judeţ.

Cei care vor fi găsiţi cu cantităţi de vinuri nedeclarate, vor fi amendaţi şi în plus obligaţi a plăti pe loc taxele respective.

Reintegrare

După cum se ştie, d. av. Sand a dat în judecată Camera de comerţ şi a cerut daune pentru faptul că a fost pus în disponibilitate în mod ilegal.

Actuala conducere a Camerei a dispus reprimirea d-lui av. Sand în serviciul ei

Inlăturarea politicianismului

Şi pentrucă veni vorba de situaţia financiară a Camerei de Comerţ, putem adăuga că actuala conducere caută pe cât posibil să lichideze cu trecutul şi să introducă o eră nouă în mersul ei.

In primul rând se caută a se debarasa instituţia de pacostea influenţelor şi intervenţiilor politice.

— „Nu vrem să existe politică la noi" — ne-a declarat d. C. Pogor, preşedintele Camerei.

„Vom respinge pe toţi ace — indiferent de persoană — cari vor veni cu intervenţii politice. Era nouă care vrem s'o introducem, trebuie să fie curată ca lacrima.

La noi, totul se lucrează după litera legii şi nu ne abatem dela ea.

Avem credinţa că, în timpu cât vom sta la conducerea Camerei de Comerţ, vom face lucruri folositoare.

Am în jurul meu numai oameni cinstiţi şi capabili, care-mi dat tot concursul pentru realizarea programului nostru",—a încheiat d. Pogor.

VIG.

x In Anglia, Franţa, Suedia, Norvegia, Statele-Unite, Italia, Germania, Africa franceză şi Palestina se exportă BORVIZ DE BORSEC.

Nemulţumiri casnice

Bucureşti 2.—Femeia Elisabeta Covner din comuna suburbană Lupeasca, a reclamat autorităţilor că bărbatul ei, după ce au trăit împreună 6 ani, acum o alungă şi vrea să se însoare cu fiica ei adoptivă, Magdalena Antonovici.

Afacerea „cagularzilor"

Paris 2. — In afacerea „cagularzilor" s'a mai produs o arestare.

A fost prins mult căutatul Jean Koreze, citat pe toate documentele găsite la organizaţiile de „cagu'arzi".

O dezminţire germană

Berlin 2. — In unele ziare engleze s'a publicat ştirea că dl. Hitler scrie o nouă carte de complectare a volumului „Mein Kampf" şi în care va propune împărţirea Europei în zone de influenţă italiene şi germane.

Ştirea aceasta este o invenţie sfruntată şi face parte din campania de denigrare la adresa Germaniei.

DOCTOR
SOLO SCHREIFEL
Specialist în
Boli de piele
Venerice, syfilis
Diagnostic precoce al sifilisului prin examenul ultra-microscopic
DIATHERMIE
Raze Ultra-Violete
Consultaţii şi tratamente
7—10 dim. şi 2—9 seara
Str. Anastasie Panu 70
TELEFON 2101

Valul de căldură se menţine

Bucureşti 2.—Temperatura se menţine ridicată în toată ţara.

In ultimele zile s'au înregistrat la umbră următoarele temperaturi:

Bucureşti 36, Ismail 33, Balcic 28, T.-Severin 37, Buzău 35, Constanţa 28, Craiova 36, Iaşi 36, Chişinău 37, Sulina 27, Arad 34.

Eri s'au înregistrat în capitală 38 grade la umbră şi 54 grade pe pământ.

Buletinul Institutului meteorologic anunţă acelaş timp cald şi pentru ziua de azi. Aerul încins din regiunile mediteraniene a fost adus de vânturile de sud până la noi şi aci stând mai mult pe loc s'a încălzit şi mai tare sub dogoarea razelor de soare. Cum în situaţia atmosferică nu se întrezăreşte deocamdată nici o schimbare, căldura va persista după toate probabilităţile până la ivirea vreunei furtuni, care măcar pentru un moment va putea aduce o răcorire trecătoare.

Ştiri poliţieneşti

Un elev fugit din Bârlad este prins la Iaşi

Astă noapte a fost arestat pe Str. Ştefan cel Mare tânărul Steurman Silviu de loc din Bârlad.

Condus la Biroul judiciar, s'a putut afla că numitul, rămânând repetent şi de teama părinţilor, a dispărut de acasă, luând drumul pribegiei.

Cu acte, va fi trimis la urmă.

Şi doi elevi din Bălţi.— In urma unei circulări primită dela poliţia Bălţi, poliţia din Iaşi a putut aresta pe doi tineri liceeni Mihailovschi Apolinarie şi Neculai Dumbravă ambii elevi ai gimnaziului din Bălţi.

Aceştia, furând dela părinţii lor o sumă de bani, au hotărât să petreacă la Iaşi.

Cu acte, au fost deferiţi poliţiei din Bălţi.

Accident de circulaţie.— Căruţaşul Mândrescu Ilie din comuna Buciumi, pe când făcea un transport pe str. Palat, în dreptul casei No. 26 a fost lovit de camionul No. 581 G-ţi, distrugându-i căruţa, căruţaşul s'a ales cu mici leziuni.

Dl. Gregorian cercetează.

Furturi. — Dl. dr. Hârtopeanu din str. V. Conta 16, a predat poliţiei pe individul Chirilă Ioan din cartierul P. Bogdan No. 16. Acesta prin spargerea beciului, a sustras însemnate cantităţi de vinuri, zarzavaturi, etc.

— Dl. Bulican Petru, a reclamat pe individul Savul Ciobotaru din Comuna Drăgueşti jud. Suceava, pentru faptul că i-ar fi furat dintr'un buzunar suma de 500 lei.

Conducerea poliţiei Iaşi

Azi dimineaţă a avut loc instalarea d-lui colonel Manoilă, ca şef al poliţiei din oraş şi judeţ.

Dl. chestor Gh. Leahu rămâne la conducerea poliţiei oraşului ca şi înainte; iar d. maior Mircea la conducerea Legiunei de jandarmi a judeţului.

Dl. col. Manoilă va face oficiul de coordonare a acestor două instituţiuni, fiind un organ de control.

La solemnitatea instalării a participat d. prefect col. Caracaş şi întregul personal superior al poliţiei.

Dl. col. Manoilă este bine cunoscut pentru rodnica activitate depusă în slujba armei din care face parte.

Ministrul României la Paris în audienţă la d. Daladier

Paris 2.-- Primul ministru, dl. Daladier a primit eri în audienţă pe dl. Dinu Cesianu, ministrul României.

Amenajarea pieţei Sf. Spiridon

Primăria a hotărât să procedeze imediat la lărgirea străzii I. C. Brăteanu, în dreptul pieţii Sf. Spiridon.

Toate gheretele vor fi date înapoi cu câţiva metri, şi piaţa aranjată sistematic.

Va fi retras şi trotuarul, dându-se străzii, în acest punct, o lărgime considerabilă, aşa cum se cuvine faţă de circulaţia frecventă.

Se va construi şi o platformă de aşteptare, pentru călătorii cu tramvaiul.

Lucrările vor fi direct supraveghiate de d. ajutor de primar C. Tăutu, a cărui energie şi competinţă sânt bine cunoscute.

Un refugiu în toiul căldurii

Cinematograful cu plafonul descoperit „Scala"

In mijlocul infernului de căldură ce stăpâneşte oraşul, un singur loc răcoros de recreare, sala cinematografului „Scala".

Intr'adevăr, este singurul local de spectacole, cu plafonul descoperit, reuşind să menţină tot timpul o temperatură scăzută, foarte agreabilă şi o aerisire perfectă.

Pentru spectatori este un adevărat deliciu. Mai plăcut decât într'o grădină, în fotoliile atât de comode ale „Scalei", într'o atmosferă răcoroasă, aerisită, parfumată fiecare ştiă că se găseşte în sala de spectacol.

Când părăseşte cinematograful şi se loveşte de căldura străzii, publicul verifică din nou, că „Scala" este un adevărat refugiu răcoros, singurul din oraş, în toiul celei mai cumplite canicule.

Ieşenii merg cu toată încrederea la „Scala", să vizioneze filmele admirabile ce le prezintă acest cinematograf, cu convingerea că vor sta în singura sală aerisită, răcoroasă şi cu plafonul descoperit, din urbea noastră.

Noi manevre militare ale forţelor engleze

Londra 2.—Mari manevre militare se vor desfăşura din nou între 5 şi 10 Iulie pe coastele de est ale Angliei şi Scoţiei.

Vor participa forţele navale, aviatice şi apărătoarele de coastă.

Tema manevrelor va fi apărarea împotriva unor eventuale atacuri navale şi aeriene ale inamicului.

Biserica a înfierat acţiunea politică subversivă

Perseverarea ar fi diabolică...

Scrisorile de desolidarizare cu acţiunea fostei facţiuni politice „Garda de Fier" abundă în ultima vreme. Cele mai distinse personalităţi culturale, induse în eroare, de mişcarea legionară se retrag treptat după o cunoaştere mai amănunţită a atmosferii anarhice şi a structurii teroriste care domină în rândurile Gărzii de Fier.

Retragerea oamenilor de treabă de la o acţiune criminală, drapată cu romantism politic, este binevenită şi merită toată atenţiunea.

Retragerea preoţilor, în frunte cu d-nii Georgescu-Edineţ (fost duhovnic al studenţimii) şi prof. Gr. Cristescu, este simptomatică şi plină de învăţăminte.

Biserica nu se poate amesteca în luptele politice subversive. Prestigiul relaţiilor iese ştirbit din aceste lupte.

Dealtminteri niciodată biserica nu s'a bucurat de o atenţie mai vie din partea Statului ca în această epocă de regenerare şi ridicare a neamului. Capul bisericii este în acelaş timp şi primul sfetnic al tronului. In lumina învăţăturilor şi a preceptelor creştine se zideşte astăzi Statul nou românesc.

Locul studenţimii nu poate fi decât alături de Lege şi de naţiune.

Unitatea sufletească a neamului este porunca supremă a ceasului de faţă.

Scrisorile preoţilor Cristescu şi Georgescu-Edineţ sunt contribuţii serioase la pacificare şi unificare sufletească.

Rolul preoţilor este imens în noua aşezare.

Retragerea părintelui Cristescu — profesor la Facultatea teologică — şi a preotului Georgescu-Edineţ din rândurile facţiunilor anarhice sunt semnalele luminoase în besna care cuprinsese o parte a tineretului.

Eroarea de a fi participat la o mişcare sediţioasă este răscumpărată prin lipsa de perseverare, care ar fi fost diabolică. Aportul creştinesc al acestor clerici este cu deosebire preţios...

Slănicul - Moldovei

Sezonul Băilor Slănic Moldova este în toi. Vizitatorii din toate colţurile ţării şi din străinătate sosesc în renumita staţiune spre a-şi căuta de sănătate.

Staţiunea este condusă de dl. Prof. Dr. Dumitru Bercea Epitropul Spitalelor Sf. Spiridon. Tot sub conducerea d-sale este şi Inhalatorul, podoaba staţiunei, care rivalizează cu cele din străinătate.

Deasemeni, Slănicul Moldovei mai este înzestrat cu un Institut de Fizioterapie. Conducerea medicală a Slănicului o are dl. Prof. Dr. Mironescu.

Epitropia Spitalelor Sf. Spiridon n'a precupeţit nimic şi a căutat să înzestreze Slănicul Moldovei cu tot ce este modern şi, pentru a fi în acelaş timp o staţiune la îndemâna tuturor.

Astfel Slănicul Moldovei a fost înzestrat cu aparate pentru spălături intestinale, numite enteroclener, aparate care nu se găsesc în nici o staţiune din ţară, decât doar la Karlsbad.

Institutul de Fizioterapie posedă deasemeni băi de lumină, raze Roentgen şi utilajul modern pentru diagnostic şi vindecare.

Slănicul Moldovei tratează şi vindecă: ficat, stomah, intestine, gută, ocezitate, astm, bronşite, emfizem pulmonar, afecţiunile de Nas şi Gât. De asemeni posedă ape minerale fără rival, băi de acid carbonic etc.

Transportul pe distanţa Tg. Ocna-Slănic este de data aceasta cu mult mai uşurat căci în urma intervenţiilor făcute de Epitropia Sf. Spiridon vizitatorii au la dispoziţie elegantele autobuze C. F. R. comode, ieftine şi rapide, cu legături la toate trenurile.

PIERDUT buletinul biroului populaţiei Iaşi şi carnetul de reducere pe C.F.R. Le declar nul.

Boduma Mihai
Iaşi Str. Sărăriei 81

Ultimele două zile „SCALA" începând de Luni
Sâmbătă şi Duminica de la ora 10
BRIGADA 41
noua versiune senzaţională
MARINELLA
cântată de marele tenor
TINO ROSSI
Jurnalul Paramount cu Joe Louis-Max Smelling şi o complectare pentru copii

CAROLE LOMBARD
minunata creaţie a lui Clark Gable în
O aventură în zori de zi
(Dragoste pe stomacul gol)
şi filmul de aventuri senzaţionale
NOAPTEA DE GROAZA
cu Edward Arnold, Robert Young, Constance Cummings

PIJAMALE
pentru plaje gala şi de comandă găsiţi la EDUARD

AMATORI FOTOGRAFI
Plecând în Vilegiatură
Nu uitaţi să vă luaţi singrul Dvs. prieten
Un aparat fotografic
dela librăria ATH. GHEORGHIU (fost Socec)
Preţuri extrem de reduse începând dela lei 300
Depozit de filme, rolle-filme, pack-filme de la
Lei 45 bucata
Se primesc lucrări de amatori

Amatori fotografi
Developaţi, copiaţi, măriţi la
Fotograful Z. WEISS
Piaţa Unirii
Găsiţi Rollfilme, Pakfilme, Plăci Agfa, Kodac etc. cu preţurile fabricei. — Se copiază, se măreşte şi se developează gratuit la Studio Fotografic
Weiss PIATA UNIRII

BIBLIOTECA UNIVERSITĂȚII IAȘI

ANUL XXXIV No. 9376

ABONAMENTE:
Lei 350. . . . . pe un an
„ 180. . . . . „ 6 luni
„ 90. . . . . „ 3 lun
„ 35. . . . . „ 1 lună
„ 1500. . . Instituții publice

Atelierele tipografice „Opinia"
IAȘI STR. LAPUȘNEANU 37

1 LEU

OPINIA

Ziar popular cotidian

MARȚI 5 IULIE 1938

TELEFOANE
Redacția. . . . No. 1298
Administrația . . . „ 1299
Serv. de noapte red. . „ 1436

Redacția și Administrația
IAȘI STR. LAPUȘNEANU 37

Director: C. R. CHIULEA

Paradoxala problemă a apei

Iașul are iarăși o problemă a apei,—care a dat loc la discuția aprinsă din recenta ședință a consiliului de igienă.

Când s'a alcătuit Soc. Apelor, ni s'a spus că soluția aceasta e necesară, pentru a se tranșa definitiv chestia apei.

Și iată că nu s'a tranșat nimic.

Trebuia să ni se servească o apă fără clor. Dar o avem tot cu clor.

Și trebuia ca debitul apei să fie neîntrerupt. Dar sântem amenințați să ni se întrerupă apa câteva ceasuri pe zi, tocmai în toiul căldurilor de vară.

*

Când apa se afla încă în administrarea primăriei, se realizaseră o sumă de îmbunătățiri care tindeau să asigure ieșenilor o apă bună și abundentă. Se construise un nou rezervor și se începuse înlocuirea conductelor deteriorate.

A venit apoi aranjamentul foarte favorabil, obținut de d. ministru Victor Iamandi. Municipiul Iași a obținut dela Stat bani și materiale de o valoare însemnată. Se întruneau deci toate condițiile pentru rezolvirea, ușoară și definitivă, a problemei apei potabile. Ceia ce mai era de făcut, o putea face primăria, pe contul ei.

S'a preferat totuși a se înjgheba Soc. Apelor, sub cuvânt că treburile vor merge mai lesne și mai bine.

Când colo, am băut mai departe clor; s'au impus apometrii costisitori; și iatăne astăzi amenințați cu o întrerupere a debitului în toiul căldurilor!

*

Soc. Apelor obiectează că se face risipă de apă. Unii proprietari de grădini de zarzavat în marginea orașului, întrebuințează apă de Timișești pentru a stropi zeci de hectare.

Și ca soluție, Societatea propune să oprească apa între orele 1 și 4 noaptea, când tocmai publicul nu va fi stingherit de această întrerupere.

Apoi, dacă în zisele ceasuri de noapte nu se prea consumă apă, care-i folosul întreruperei?

Într'adevăr, între 1 și 4 noaptea nu se stropesc grădinele de zarzavat; ci abia de la 4 în ziuă înainte. Deci risipa cea mare va continua nestingherită.

Ar fi logic ca Soc. Apelor să impue imediat apometri la bulgăriile cu pricina. Când producătorii de zarzavat vor vedea că plătesc apa, după contor, la prețul laptelui, vor renunța la Timișești, întorcându-se la tradiționalele fântâni.

Sau în extremis, fiind vorba de un mare interes obștesc, primăria poate tăia apa dela hectarele cu zarzavaturi.

Dar nu să se pedepsească un oraș întreg, prin întreruperea debitului câteva ceasuri pe zi.

Pentru mizerii de acestea, nu era nevoe de o Societate a Apelor!

*

Chestiunea e deosebit de însemnată și are, în special, latură de ordin sanitar.

In vara aceasta canculară, întreruperea apei ar fi un dezastru. Pe lângă alte dezavantaje, pe lângă chinul populației,—s'ar isca și primejdia molimelor.

Soc. Apelor, cu resursele ei și cu priceperea specialiștilor ei reputați, trebue să găsească o modalitate de a servi ieșenilor apă, fără întrerupere. LR.

Din toată lumea

O lege interesantă

In anul de grație 1700, parlamentul englez a votat o lege care glăsuia precum urmează:

„Orice femee, oricare ar fi vârsta, rangul sau profesiunea ei, nu se va putea căsători cu un supus al Majestății Sale, sub pedeapsa de a i se anula căsătoria, în cazul când ar fi recurs spre a-l seduce pe viitorul soț, la farduri, cosmeticuri, parfumuri, dinți falși, perucă, tocuri înalte și șolduri căptușite, carele toate sânt artificii cu drept cuvânt drăcești".

Nu știm dacă legea aceasta înțeleaptă a fost abrogată sau mai este încă în vigoare.

Dar știm că nu se aplică. Dimpotrivă...

Teatrul în aer liber

Teatrele în aer liber au devenit foarte populare în Italia. Nu mai puțin de 40 de teatre de felul acesta sunt actualmente în plină activitate în diferite orașe ale Italei.

Teatrul din Milano le depășește însă pe toate celelalte prin proporțiile sale impunătoare.

Fundalul scenei îl formează cele trei terenuri istorie ale castelului Sforza. Scena și tribunele sunt construite pe un schelet de tuburi de oțel având o greutate totală a 1000 tone.

Inaugurarea acestei arene s'a făcut cu o reprezentație a operei „Aida" de Verdi, cu tenorul Gigli în rolul lui Radames. Figurația numără 1200 persoane iar în cortegiul triumfal au figurat elefanți, cai și căruțe. Numărul spectatorilor a fost 22.000 fiecare având un loc confortabil la dispoziția sa.

Nume lung

Cu prilejul deschiderii „Congresului mondial al credinții" la Cambridge, președintele congresului a spus, între altele, în cuvântarea sa inaugurală:

— „Mă bucur de prilejul de a purta un nume atât de lung încât la expedierea unei telegrame trebuie să plătesc pentru semnătura mea taxa a două cuvinte. Destid pe oricine să-mi arate un om cu nume mai lung, în lumea întreagă".

Numele acestui original personaj este Sir Vijayaraghvacharya iar pronumele său Tiruvalangudi.

Purtătorul acestui nume-record este membru al comisiunei serviciilor publice din India.

Record tehnic

Din Londra se anunță: 4 ingineri americani au reușit, pentru prima dată, să stabilească o convorbire radiofonică neturburată cu un submarin scufundat. Submarinul se afla la o depărtare de 60 kilometri de stațiunea navală. Convorbirea a decurs în mod ireproșabil.

Serbarea Sokolilor

Deciteva zile se desfășoară la Praga marile serbări ale sokolilor cehoslovaci, cu participarea statelor din Mica Înțelegere (participă și o delegație românească). Aceste frumoase demonstrații n'au numai un caracter sportiv, ci și unul patriotic,— adunându-se la Praga delegații de cehi din țările înconjurătoare (Polonia, Germania, Ungaria), și accentuînd o manifestare de unitate spiritual-națională.

Iată, în clișeu sokoli cehi veniți dela Viena, și primiți cu entuziasm pe străzile orașului Praga.

Coșnița noastră cea de toate zilele

In secția ouălor și lăptăriilor. — Țarancele improvizate.

III

Ouăle și lăptăria se pot cumpăra și de la prăvălie.

Cetățeanul însă caută pieașcă și cearcă să ia din piață de la țărani.

De aceia se îndreaptă spre colțul privilegiat al „fruptului alb", unde se înșiră îmbrobodite în tulpane mohorâte sătencile—precupețe.

Fiecare străjuește grămăjoare cu ouă și ulcelele cu smântână: altele, pe frunze de hrean, și boturi de brânză țuguiate după forma streckătoarei.

Aici încep alte văicăreli:

— N'au mană gitele conașule. Este iarbă dar nu-i frupt anu ista. Li an slab la tățele vacii...

— Și găinele nu ouă, bată-le gina!

In fața acestor argumente de ordin cosmografic, care dovedesc clar că „țărcălanul" lunii sau „chișcatul luminii" au influență asupra șiștarului cu lapte al Joianei, trebue să plătești 6—7 lei litrul de lapte diluat sau 2 lei oul de puică.

Boerul însă dă prețul cerut, mai mult din convingerea că ajută la ridicarea țărănimei.

Ba chiar e induioșat de perseverența țărancei—precupețe, care ține la preț și are un potop de argumente care ar convinge pe cel mai iscusit economist.

— Se deșteaptă sătenii noștri. Știu să-și valorifice produsele, gândește boerul numărând gologanii în palma aprigei vânzătoare.

Așa am crezut și eu, până ce o sdravănă „țărancă", cu port autentic rural, a început să demonstreze:

— Păi avem și noi conașule de plătit chirie, că e scumpă foc.

— Unde plătești chirie? am întrebat mirat.

— Pe str. Malului unde stau. Pasă-mi-te „țăranca" mea, care se văita de mana vacilor și greva găinelor, era o veritabilă precupeață cu domiciliul în mahala, care făcea oficiul acesta de ani de zile.

Văzând că târgoveții preferă să cumpere de la sătence, s'a făcut și ea „țărancă".

Bărbatul ei cumpără produsele la bariera orașului de la țăranii autentici, iar ea le desface în piață.

In Duminice viitoare, i-am întâlnit pe cei doi precupeți la plimbare. Lepădaseră bernevicii și fusta creață, gătindu-se cu cravată roșă și rochie de crep-de-chine.

Fiecare meserie cu tertipurile ei.

Oameni pofticioși

In fața ulcicuței cu smântână a unei babe smochinite, s'au oprit două așa zise cucoane, cu un plod și cu servitoarea.

Vreau să târgăuiască smântână.

— Cât cei pe ea babo?

— Doișpe franci cucoană.

— Da nu-i acră?

— Poftim de gustă măta, și baba îi oferă coada unei lingure de lemn, după ce a șters-o repede de creții fustei.

Prima cucoană gustă și strâmbă din nas. Ca să se convingă, mai gustă odată.

— Lenă, gustă și tu că ești pofticioasă. Ce zici?

Lența gustă și ea. Fiindcă e pofticioasă, mai gustă de două ori.

Plodul sare și el:

— Mamă și mie mi-i poftă.

Trece la gustat și el.

— Poți să mai iei odată Ghițișor, că face bine.

Auzind așa ceva, Ghițișor întoarce gâvanul lingurei și gustă de nădejde.

Cucoanele țin sfat: să iee smântâna sau nu? Să dea 6 sau 7 lei pe ea?

Deodată, stăpâna își dă cu ideia:

— Stai să guste Mariță că e de la țară și se pricepe la smântână.

Mariță gustă delicat și se exprimă că nu e prea soi.

— Auzi mătușă! Iei 4 lei pe smântâna asta? Uite că n'ai decât jumătate de ceașcă...

In adevăr, cana rămăsese pe jumătate.

Când s'a uitat baba în ea s'a crucit.

Tocmai atunci Lența, pe care o apucase pofta, se pregătea să manevreze coada lingurei.

Baba însă a înhățat smântâna, găsindu-i scăpare sub masă.

Cucoanele au plecat hotărâte să nu mai cumpere smântână, că e pre subțire și nu-i spornică.

*

După ce a terminat și vizitarea acestui colț de piață, cetățeanul poate răsufla ușurat.

Pe ziua de azi a scăpat.

Pentru ca mâine s'o ia d'a capo. AUREL LEON

Italia își întărește coastele

și ia măsuri militare

ca răspuns la amenințările din Barcelona

In lumea diplomatică încă se discută amenințarea guvernului republican spaniol din Barcelona, că va recurge la represalii împotriva Italiei prin raiduri aeriene deasupra coastelor italice.

Probabil că amenințarea aceasta nu va fi pusă în practică, mai ales că Londra și Parisul au intervenit insistent la Barcelona, făcând recomandații de cumințenie.

Totuși, Italia nu vrea să fie surprinsă și deaceia ia măsuri pentru orice eventualitate.

Dl. Mussolini a avut consfătuiri speciale cu mareșalul Badoglis și cu generalul Pariani șeful Statului Major al armatei italiene. Sau luat măsuri pentru întărirea coastei, pe traseul Genua — Napoli-Roma, punctele pe care eventual le-ar ataca aviația republicană spaniolă. S'au adus mitraliere și tunuri antiaeriene, proectoare și escadrile de aviație. Se amenajează forturile și se completează platformele de beton spre a se putea așeza în orce clipă tunuri grele.

Se afirmă însă că d. Mussolini a mai discutat cu șefii militari planul unei riposte ofensive, prin atac direct și imediat asupra Cataloniei, în cazul unui atac spaniol asupra coastelor italiene.

După cum se vede, situația este încă destul de nesigură și dătătoare de îngrijorări.

Doi bine-făcători

ai poporului

Const. Teodorescu și Eduard Lăzărescu

Nu cred să fie călător ale căruia priviri să nu fi fost atrase de frumoasa clădire, ce-și înalță mândrele-i turle spre ceriuri, clădire așezată pe un platou din satul Răsboeni de lângă Târgu-Frumos, sat înjghebat de câțiva ani, dar care are semne și posibilitate de progres rapid—spre deosebire de altele de seama lui, cari rămân zeci de ani în stare primitivă.

Această clădire, e sfântul lăcaș de rugăciune, ridicat cu osârdia și cheltuiala doamnei și Domnului Constantin Teodorescu, vice-guvernatorul băncii naționale și proprietarul moșiei Prigoreni cunoscuți în lumea mare. Ei, cari în dorința lor de a face, cât mai mult pentru luminarea și moralizarea poporului, nu bine au isprăvit acest sfânt lăcaș și-au pornit să facă tot cu a lor cheltuială și tot în acelaș sat, o școală model cu o sală de spectacole, o casă parohială impunătoare și câte nu s'ar mai fi gândind să facă în viitor!?

Iată oameni, cari și-au înțeles rostul vieții acesteia.

Iată oameni, cari au știut, cum să-și întrebuințeze avutul agonisit în cursul vieții de până acum, prin: muncă, economie — și în parte prin moștenire!

Iată în fine, oameni cari au prins, au înțeles și pus în practică sublima învățătură a lui Hristos referitoare la modul întrebuințării avutului pământesc, învățătură sintetizată prin cuvintele:

„Nu vă adunați comori pe pământ, unde molia și rugina le strică și unde furii le sapă și le fură, ci vă adunați comori în Ceriuri, unde nici molia, nici rugina nu le strică, unde furii nu le sapă și le fură..." (Cap. 6, vers. 19.20 Evanghelia dela Matei). Ei nu și-au frământat mult mintea ca și bogatul din Evanghelia căruia-i rodise multă țarina și neavând unde-și pune roadele, s'a oprit la gândul ca să strice hambarele, ce le avea și să facă altele mai mari în cari să depozitez toată recolta, ci s'au gândit puțin și apoi s'au hotărât ferm, că prisosul, avutului lor, să-l întrebuințeze spre folosul poporului, — adică: făcând școală, biserică, îmbrăcând și încălțind pe cei goi și desculți, cum am văzut că a făcut în iarna ce a trecut agonisindu-și prin toate acestea, comori în ceruri.

Iată sat cu noroc, sat fericit, care dacă n'ar fi avut astfel de proprietari, cari să facă ceiace au făcut, ar fi rămas de sigur mult și bine; fără școală, fără biserică, fără casă pentru preot etc., noroc pe care l-a mai avut de altfel și un alt sătuc din județ: „Banu", căruia după cum se știe—i-a fost dat să aibă ca proprietar, pe d. Eduard Lăzărescu: fost prefect, deputat și senator și care a pus mult suflet pentru el, reușind astfel să facă în acel sătuc: școală, biserică, dispensar, sosea etc., dându-i un aspect frumos.

Două sătulețe, ce parese că inadins au fost așezate lângă șoseaua națională și calea ferată, pentru ca să poată fi admirate de lumea trecătoare și să servească în acelaș timp de exemplu și pentru alții, care deși au poate averi mult mai mari, dar nici nu se gândesc la astfel de fapte frumoase ci își adună comori pe pământ pe cari apoi le cheltuesc în fel de fel de chipuri sau le pierd—prin mijloacele arătate de sfânta Evanghelie.

Ferice de acești doi martiri!

Ei au fericit pe alții dar mai fericiți sunt ei căci ascultând cuvântul Domnului, L-au pus în practică pe El, agonisindu-și astfel comori de fapte bune în ceruri, prin faptele lor neîntrecut de frumoase și folositoare pentru popor.

Ce pot să mai zic decât:

Dumnezeu să-i țină sănătoși, mulți ani, pentruca să se poată bucura de frumoasele lor fapte și de roadele ce ele vor da și să servească, în acelaș timp ca exemple și pentru alți avuți, îndemnându-i de a face și ei astfel de fapte!

Econom N. Dărângă

Nevoi ieșene

O școală iad, — ca local; dar model, — ca rezultate

Am luat și eu parte, ivitat fiind,—la examenul de sfârșitul anului, la școala primară mixtă No. 3, din fundul Păcurarilor.

Mi-a fost și mi-i dragă școala și, ca unul ce am activat și eu ca Revizor școlar și Inspector pedagogic, m'am bucurat mult de prea frumoasele rezultate, la care au ajuns învățătorii cu elevii lor, la școala arătată mai sus; dar tot pe atâta m'am întristat de *ruina*,—cetiți vă rog; *starea de ruină*,—în care se găsește localul acestei școli.

Sălii joase, întunecoase, mici, de tot, una cu dimensiunile: lg. 5,90 m.; lt. 2,90 m.; în 2,80, m. în care sunt îngrămădite bănci lungi, soba cu plită și *o gură de canal!..*;

Alta cu: lg. 6,75 m.; lt. 4,50 m.; în 2.80 m. *cu ușa ce dă de-a dreptul în stradă pe linia tramvaiului!...*

Altă sală cu tencuiala de pe pereți și plafon căzută în mai multe locuri, — căci de și lipit, tavanul cade mereu peste școlari, la vreme de ploaie, când curge apa prin acoperișul spart —; iar drept colac peste pupăză, această... cocioabă mai are încă un mare și bun... avantaj: în dosul unuia din pereți se află... *closetul care umezește zidul clasei și răspândește o duhoare de nu-i chip să stea oameni în acea încăpere; și, cu toate acestea, aici s'a ținut clas și s'au predat lecții tot anul la 40—50 elevi!...*

Celelalte, — hai să le zicem... sale de clas—, sunt ceva-ceva mai mărișoare, dar nici una n'are cubajul cerut de higienă, n'are vestiar, unde să se dezbrace elevii, n'are lumină de ajuns, n'are aier; toate sunt izvor de tuberculoză și reumatism și pentru bieții copilași, și pentru mucenicii de Învățători, — 12 la număr care funcționează aici.

Ce folos că dl. director al școalei își dă toată silința să întrețină o curățenie exemplară, în ce-l privește pe d-sa; de pildă: nu este bună în care să nu cadă tavanul și tencuiala de pe pereți în una sau două săli de clas, ori sobele să nu afume îngălbenind zidul; atunci directorul pune la reparat și văruit întreaga sală, cheltuind sume mari de bani, din veniturile sărace ale școalei. Sunt însă lucruri cari trec peste puterile acestui vigilent Director, căci totul trebue făcut din nou.

(Continuare în pagina 2-a)

SOLDURI - INCALTAMINTE

PRETURI SENZATIONALE: Pentru scurt timp

Lei 125, 160, 180, 195, 230, 295, 325

La „Cocoşul de Aur"

H. Braunştein

CEL MAI ACTIV ANTINEVRALGIC

TESTA!

LA FARMACII ŞI DROGUERII

STRUNGURI

cu Norton şi revolver Prese, shapinguri şi raboteze Maşini de frezat — de găurit.

POMPE,

compresoare şi ventilatoare. Cazane de aburi, pompe de vacuum.

MOTOARE DE BENZINĂ

şi Diesel. Instalaţiuni de transport precum şi orice alte instalaţiuni.

INGINER MAXIM BRANISTEANU

Bucureşti-Bulev. Brătianu 22-Tel. 4.91.92.

Fabrica C. F. R. de cărămizi, ţigle şi sobe de teracotă din staţia Ciurea

reluându-şi activitatea, vinde amatorilor produsele sale de calitate superioară.

Orice cereri se vor adresa direct la fabrică.

Dr. Gancevici

consultă

BOLI DE PIEPT

Str. Lăpuşneanu 19

Luni, Mercuri şi Vineri

între orele 1—4 p. m.

Telefon 1486

Doctor

Adrian Ştefănescu

Medic de Spital

Boli interne şi nervoase

METABOLISM BAZAL

Consult 4—6 p. m.

Str. Tăutu No. 2

Telefon 2269

DOCTOR

Elena Preda

Medic asistent al Spitalului Socola

BOALE NERVOASE ŞI ALE GLANDELOR CU SECREŢIUNI INTERNE

Cons. 2—5 p. m.

Str. Vasile Conta 32

DOCTOR

A. Socolovschi

Specialist în boli şi operaţii de

nas, gât, urechi

Piaţa Unirei

Str. Săulescu 2

DIATERMIE SPEC. ORL.

Inhalaţie cu ozon (electr) electroterapie, înaltă frecvenţă

Cons. 8½—10 12—2; 5—7

Telefon 2075

Doctor

A. Dascăl

BOLI INTERNE

VENERICE ŞI SIFILIS

Tratamentul blenoragiei la bărbaţi şi femei

Diathermie urologică şi generală

Consultaţii şi tratamente:

7½—10 a. m. şi 2—9 seara

Duminică 9—12 a. m.

Iaşi, Str. Cuza-Vodă 42

(vis-a-vis de Camera de Comerţ)

Mica Publicitate

DE VÂNZARE Casă 350 mii lei, venit anual 50.000 lei, compus din 2 apartamente a câte 3 odăi, bucătărie, baie, antrete, grădină de flori şi pomi fructiferi întindere totală de 1200 m. p. situat în Iaşi str. Arcu No. 44.

PIERDUT carnetull de meşter cu No. 379 | 925 Corp, Iaşi.

Teodor Lupaşcu
Miclăuşeni-Roman

ATELIERUL de TÂMPLARIE ŞI MOBILE KOMMER Iaşi Str. Lăpuşneanu 33, lângă firma Gavrileţeanu, primeşte orice comenzi în această branşă Se primesc ambalări de mobile la domiciliu.

UMBRELE bune cu preţuri de 40% mai eftine ca în altă parte cât şi reparaţiuni de tot felul obţineţi LA LEON care s'a mutat în str. I. C. Brătianu 113 lângă farmacia Racoviţă.

Primăria Municipiului Iaşi

PUBLICAŢIE

Se aduce la cunoştinţa celor interesaţi că în ziua de Joi 7 Iulie 1938, orele 8 dim. se vor vinde prin licitaţie publică, orală, în iarmarocul dela Abator doi cai proprietatea Municipiului Iaşi.

Primar, M. EŞIANU

Secretar General, Ch. Dragan

27071 2.VII.1938

Primăria Municipiului Iaşi

PUBLICAŢIE

Se aduce la cunoştinţa celor interesaţi că în ziua de Joi 14 Iulie 1938, orele 8 dimineaţa, se va vinde prin licitaţie publică, orală, în iarmarocul dela Abator, doi cai proprietatea Municipiului.

Primar, M. EŞIANU

Secretar General, Gh. Dragan

27050.1.VII.1938

Liceul Industrial de băeţi Iaşi

Publicaţie de Licitaţie

In ziua de 19 Iulie 1938 orele 10 se va ţine în localul Liceului Industrial din Iaşi Str. Sărăriei No. 2 licitaţie publică cu oferte închise pentru aprovizionarea liceului cu cantitatea de 40 vagoane lemne de foc, esenţă tare, fag, carpen şi stejar în proporţii egale.

Licitaţia se va ţinea în conformitate cu art. 88-110 din L. C. P.

Concurenţii odată cu ofertele vor depune o garanţie de 5 la sută în numerar sau efecte de stat la valoarea reală.

Direcţiunea.

Preţu şi sănătatea ochilor Dvs.? Cumpăraţi ochelarii numai la magazinul de specialitate

Optica „ARGUS"

Iaşi, — str. Lăpuşneanu 43

(vis-a-vis de Hotel Palace)

*) GRATUIT primiţi o calculaţie astro-matematică cu numărul câştigător la loterie şi sfaturi practice. Trimiteţi încă astăzi data naşterii, ca să aveţi timp să vă procuraţi lozul pentru tragerea dela 15 Iulie. Adresaţi Corvino Cluj, str. Mico 4

Grădina şi Sala

Cinema Sidoli

Astăzi Luni 4 Iulie

2 MARI PREMERE 2

Formidabila Comedie Muzicală

TRUSTUL VESELIEI

cu Gene Raymond
Hariette Millard
Hellen Brodieck

Vervă — Spirit — Antren

Al doilea film

Aventuri senzaţionale

PIRAŢII

cu cel mai bun actor al genului RICHARD TALMADGE

Complectare jurnal „Eclair"

Activitatea municipală

Amenajări şi deschideri de străzi

Dărâmarea imobilului din str. Ştefan cel Mare proprietatea d-lui Th. Cl. Ionescu, se va termina în timp scurt.

Imediat apoi vor începe lucrările pentru deschiderea străzei ce va lega Mitropolia cu Teatrul Naţional, stradă ce va fi paralelă cu str. Gh. Mâzescu.

După cât suntem informaţi, exproprierile vor fi cu mult mai largi pe str. Ştefan cel Mare.

Se vor dărâma încă câteva imobile de pe lângă acel al d-lui Th. Cl. Ionescu, iar în locul liber primăria va face un frumos square.

•

In ceea ce priveşte deschiderea străzii ce va uni Piaţa Unirei cu primăria, acolo unde a fost berăria Azuga, lucrările vor mai suferi oarecare întârziere.

Exproprierea imobilului d-lui Streit nu a fost încă soluţionată.

•

In programul de aliniere şi lărgire a străzilor, primăria va începe lucrările pentru lărgirea arterei ce leagă str. Săulescu cu str. Mitropoliei.

In acest scop, pe bună învoială primăria a expropriat terenul d-lor Alex. şi Th. Zipa dând în schimb o parcelă din noua stragă unde a fost berăria Azuga.

Dela Barou

Consiliul de disciplină al baroului local prezidat de d. decan Petre Pogonat, a judecat Sâmbătă contestaţiile făcute de d-nii avocaţi Minel Weinştein, Ilie Kamer şi Al. Grinberg.

Avocaţii radiaţi au prezentat consiliului o serie de acte, dând şi toate lămuririle necesare.

Pronunţarea se va da până în ziua de Iulie.

Bibliografie

O carte pentru învăţători

Zilele trecute a apărut o nouă lucrare a d-lui prof. drd. Val. Gr. Chelaru, intitulată: *Chipuri de dascăli în literatura română, Pagini din viaţa învăţătorilor.*

De vânzare la librăria „Hârtia Noastră".

Rubrica cinematografică

Săptămâna aceasta „TRIANON-UL ne prezintă pe Conrad Veidt alături de Annabella în „Sub roba roşie".

In al doilea film „Un băiat timid", joacă Alice Faye şi Ben Bernie.

•

„SCALA" oferă două filme cu adevărat colosale, vom revedea pe minunata soţie a a lui Clark Gable, fermecătoarea Carole Lombard, în comedia superbă „O aventură în zori de zi" (Dragoste pe nemâncate), premiată cu „Medalia Hollywood".

„Noapte de groază" un film de aventuri senzaţionale cu Eduard Arnold, Robert Young şi Constance Cummings, complectează programul, împreună cu Jurnalul „Paramount".

•

„Sidoli" rulează admirabila premieră „Trustul veseliei", comedie cu Gene Raymond şi Hariette Milliard

Al doilea film, „Piraţii" e o mare realizare de aventuri, cu Richard Talmadge.

Programul este complectat cu jurnal Eclair.

La „Roxy" se joacă celebra operă a lui Alex. Dumas „Dama cu Camelii" în care apar celebrităţile ecranului Greta Garbo şi Robert Taylor.

In al doilea film apar dansatorii Fred Astern şi Ginger Rogers în „Swing" cel mai bun film muzical şi cinematografic.

Jurnalul sonor „Paramount" complectează programul.

x **Serbare** — Direcţiunea şcoalei primare şi profesionale de fete *„Steaua D. Herzenberg"* invită pe această cale onor. public a lua parte la serbarea de fine de an ce va avea loc în sala Cinema Trianon Marţi 5 Iulie ora 9 a. m. precis.

Biletele vândute pentru 26 Iunie a. c. sunt valabile.

x Se aduce la cunoştinţa proprietarilor de vechicule cu tracţiune mecanică, că s'a prelungit revizuirea auto-vechiculelor până la data de 15 Iulie a. c., iar cei care nu se vor prezenta pentru revizuire până la această dată, vor suferi rigorile legei.

Soc. Apelor şi nevoia întreruperii debitului

Explicaţiile d-lui ing. Moţet

Chestiunea care a format obiectul unor discuţii agitate în ultimul consiliu de higienă al municipiului, a fost aceia a debitului de apă.

Soc. Apelor a arătat că pentru a asigura permanenta aprovizionare cu apă a oraşului, este nevoe să închidă apa câteva ore pe noapte, spre a avea oricând rezerva disponibilă.

Cum chestiunea este destul de importantă pentru locuitorii oraşului nostru, am căutat să obţinem lămuriri suplimentare de la dl. ing. Moţet, director tehnic al societăţii.

De altfel, d-sa a fost acela care a expus chestiunea în şedinţa consiliului de higienă.

Distinsul specialist ne arată că: ieşenii au un consum zilnic de 20 milioane metri cubi de apă, ceia ce e foarte mult în raport cu alte oraşe.

In loc însă să se economisească această apă adusă de la 102 Km. depărtare, locuitorii fac risipă, cheltuind apa de Timişeşti pentru grădinărit, cum e cazul în Copou şi Tataraşi.

Cu toate acestea, a fost apă de ajuns; însă căldura excesivă din ultimul timp a făcut să sporească mult consumaţia, ceia ce a îngrijat pe conducătorii Soc. Apelor.

Astfel numai Joia trecută, s'a depăşit media normală cu 2500 metri cubi.

Din această cauză Soc. a cerut să se închidă apa între orele 1-4 noaptea, când nici un locuitor nu are nevoe să ia apă.

Făcându-se această pauză, s'ar ridica nivelul rezervoarelor, astfel ca să fie oricând rezervă de apă.

Iar populaţia n'ar avea de suferit, data fiind orele de închidere.

•

De altfel în privinţa închiderei apei, trebue să se recunoască de or cine că am progresat—spune d. ing. Moţet.

Acum 3 ani, se închidea apa atât ziua cât şi noaptea, în timpul verii.

Acum 2 ani s'a închis în timpul nopţii de la începutul lunei Mai.

Anul trecut s'a închis noaptea de la 15 Mai.

Anul acesta, deşi suntem la începutul lui Iulie, apa n'a fost închisă nici un ceas măcar.

Şi n'am fi cerut închiderea nici pentru cele câteva ore, dacă ieşenii ar şti să facă economie şi dacă n'ar fi fost timpul atât de călduros.

Când însă la Copou se stropesc hectare de zarzavaturi cu apă de Timişeşti şi se fac nenumărate grădinării în toate cartierele, desigur că e greu să faci faţă împrejurărilor.

Singura soluţie pe care o are Societatea pentru a pune capăt risipei de apă, este instalarea apometrelor.

Lucrările sunt în curs dar merg greu din cauză că locuitorii nu au bani pentru instalaţie.

Apometrul îl dă Societatea în rate; instalaţia însă se face de către particulari autorizaţi şi costă circa 2000 lei. Şi nu poate oricine să scoată aceşti bani.

La anul viitor, când şi Societatea va executa lucrări particulare, desigur că treaba va merge mai uşor, deoarece se vor face înlesniri de plată.

Deocamdată facem apel la populaţie să înţeleagă necesitatea de a face economie cu apa.

Atunci nu va mai fi nevoe să se închidă de loc şi se vor evita orice discuţii.

De altfel, noi toţi de la Soc. Apelor ne străduim ca ieşenii să aibă apă bună şi destulă"—a încheiat d. ing. Moţet, scurta expunere.

al.

Fraudele dela Bac

Petriţeanu a fost din nou arestat

D. prim-procuror E. Costinescu a făcut apel, contra punerei în libertate de către tribunal, a d-lui Petriţanu fostul ad-tor al băilor comunale.

Camera de punere sub acuzare, judecând apelul parchetului l-a admis, dispunând menţiunea sub stare de arest a fostului ad-tor.

CITIŢI „OPINIA"

O şcoală iad, -- ca local; dar model, — ca rezultate

(Continuare din pagina 1-a)

Cei peste 360 copii, cari frecventează regulat şcoala, sunt din clase sociale de jos ce-au fost lovite de nenorocirea inundaţiilor, mai anii trecuţi,—lume necăjită din cartierul Păcurari, cartierul P. Bogdan şi cel al Cruciii Roşii. Aceşti copii sunt sărăcăcioşi îmbrăcaţi, dar curaţi, chiar destul de curaţi şi mulţi, mai ales fetiţele,—căci după cum am spus şcoala e mixtă,—sunt îmbrăcate în frumosul port naţional, datorită interesului pus de d-nele Învăţătoare la lucrul de mână, ceea ce le face deosebită cinste.

De pe faţa gălbăgeoasă a acestori micuţi, se vede că sunt prost hrăniţi; cine ştie în ce bordee umede, tupilate şi întunecoase locuesc, în cartierele de pe unde viu şi nici macar la şcoală n'au parte de aier, de păreţi uscaţi şi de lumină îndeajuns!...

In asemenea cocioabe ce se darmă singure,—în care funcţionează şcoala,—te miri cum au putut Învăţătorii pregăti pe şcolari atât de bine, în cât să ajungă la rezultate aşa de frumoase!

Asta se datoreşte numai vredniciei Doamnelor şi d-lor Învăţători şi în special energiei d-lui Director C. Ţighiliu.

Ţi-i mai mare dragul să vezi pe aceşti şcolari,—băeţi şi fetiţe,—cum se întrec în a da răspunsuri care de care mai frumoase şi mai exacte la Aritmetică şi Geometrie, la L. Română şi la: Celelalte studii şi discipline; în cât arată de pe acum sorţi de o foarte bună reuşită la concursurile pentru admitere în şcolile secundare şi speciale.

Corpul didactic dela această şcoală cu directorul în frunte îşi dă osteneală să scoată absolvenţi bine pregătiţi chiar şi din elementele mai întârziate cu dezvoltarea mintală; ceea ce este un mare merit. Absolvenţii d-lui Ţighiliu se pot măsura, în privinţa bunei pregătiri, cu absolvenţii celor mai cu bună reputaţie şcoli primare din ţară. Au şi dovedit aceasta, la concursurile unde s'au prezentat.

Parte dintre absolvenţii acestei şcoli, cărora nu le dă mâna să se ducă la şcoli cu studii mai înalte, n'au unde urma aici cursul complimentar supra-primar, din pricină că şcoala n'are sale de clas; ei sunt siliţi să se ducă tocmai la şcolile: „Spiru Haret" sau „M. Kogălniceanu", cale de 3—4 km. dus şi întors.

Populaţia, din aceste părţi cere stăruitor local bun de şcoală, căci plăteşte şi ea dări ca şi contribuabilii celorlalte mahalale care—toate—au şcoli moderne, higienice; corpul didactic al şcoalei îşi face mai mult de cât pe deplin datoria; rămâne acum să rugăm cu toţii pe Autoritatea Comunală, — condusă azi de elemente de mare valoare,—să binevoiască a-şi face un punct de onoare din încordarea puterilor pentru găsirea mijloacelor ca să înzestreze cartierele din fundul Păcurarilor cu un local modern de şcoală, care să facă cinste Municipiului,—în locul ruinei de astăzi, care e o ruşine.

Fostul primar, dl. Petrică Bogdan, încă din 1932 a făgăduit clădirea unui local bun de şcoală; dar... i-a căzut partidul şi d-sa dela putere...

Dl. O. Racoviţă în 1937 asemenea a făgăduit că, în primăvara lui 1938, va începe construirea localului; dar a plecat şi d-lui. Acum sau schimbat toate.

Nu se poate obiecta că nu se găseşte teren pentru noul local de şcoală, absolut necesar aici. In marginea acestor mahalale este un loc de circa 20 ha., proprietate fostei societăţi de Haluţimi, astăzi desfiinţată. Pe acest teren a fost rezervat 1 ha. pentru şcoala din Com. Copou, care acum are local de şcoală. Prin *„expropierea pentru utilitate publică"* ori prin schimburi de teren se poata găsi uşor loc pentru şcoala acestor nenorocite cartiere, uitate de D-zeu şi de oameni.

Incă odată facem cu toţii rugare stăruitoare la cei în drept, să nu mai lese a continua starea de acum, de oare ce cu această întârziere se face crimă faţă de nişte fiinţi nevinovate. care destul îndură ele lipsurile şi mizeria de acasă; e pacat mare să mai îndure această mizerie şi la şcoală.

I. Teodorescu-Broşteni

x Doriţi sănătate deplină, beţi BORVIZ DE BORSEC,

Mânăstirile nu vor mai fi locuri de distracţie, -- ci numai aşezări de reculegere

Burlacii şi bărbaţii însuraţi fără de soţii, nu vor mai fi primiţi în M-rele de maici

In caldele zile de vară Mânăstirile moldoveneşti sânt aşezările cele mai nimerite, pentru vilegiatură.

Dar se cere vizitatorilor anumite reguli de comportare, care nu au fost luate în samă de o parte din vizitatori.

Mânăstirile erau socotite drept locuri de petrecere. Cete de tineri sgomotoşi organizau bairamuri cu pateloane şi muzică vocală.

Neîndoios că acestei situaţiuni trebuia să i se găsească o soluţie.

I. P. S. Mitropolit Nicodim a dat o circulară în care precizează că nimănui nu-i este permisă staţionarea în vre-o mânăstire, fără a avea aprobarea chiriarhiei.

Acei ce doresc, să stea în mânăstiri, vor trebui mai întâi să facă o cerere la Mitropolie şi apoi se va cere avizul Mânăstirei respective.

Numai acelor persoane li se va îngădui petrecerea vacanţei în M-re, care sânt cunoscute de stăreţie şi de Mitropolie.

Conducerea stăreţiei va trebui să menţioneze dacă solicitanţii au avut o comportare demnă şi respectoasă în M-re în anii precedenţi.

Şi fiindcă la mânăstirile de maice mai veneau o samă de tineri neînsuraţi, bărbaţi fără de soţii, sau femei fără de bărbaţii lor şi domnişoare care fie că se manifestau nedemn, ori întreţineau în afară de M-re o campanie de calomnii la adresa monahiilor,—I. P. S. Mitropolit a decis ca acestor persoane să nu li se aprobe petrecerea în M-re, sub nici un motiv.

Mânăstirile sunt locuri de odihnă şi reculegere sufletească; nu aşezări de petrecere mirenească—precizează — decizia metropolitană.

Grig. Spiru

Inştiinţare

Toţi artiştii: instrumentiştii lirici şi dramatici sau lăutari care n'au fost în măsură să depuie la timp jurământul pe noua Constituţie,—sunt invitaţi pe această cale să se prezinte ,până la 15 Iulie a. c, la Inspectoratul Spectacolelor (Teatrul Naţional din Iaşi) în zilele de Luni, Mercuri şi Vineri, între ore'e 5 şi 6 după amiază. Fiecare va da câte o declaraţie verbală asupra motivelor care l-a împiedicat să-şi îndeplinească la timp datoria.

Cei care nici de data aceasta nu se vor prezenta, vor avea de suferit urmările nesupunerii lor.

Inspector,
OTILIA CAZIMIR

x Ministerul de Justiţie a destituit din funcţiune pe d. Eugen Savinescu, administratorul penitenciarului Galata-Iaşi.

Un ten într'adevăr frumos obţineţi, întrebuinţând crema Caola, adevărata hrană a pielei Dv. Ingrijindu-vă pielea şi tenul cu crema Caola, bogată în vitamine, vă puteţi expune fără grijă la soare şi la aer. Sănătate şi frumuseţe numai prin crema Caola.

CA-O-LA

Stiri Judiciare

Calomnie. — Parchetul a trimis în judecată pe locuitorul Nistor Boca din com. Glăvăneşti jud. Iaşi, pentrucă a afirmat faţă de mai mulţi săteni că soţia sa „trăeşte" şi cu d. Nec. Văideanu directorul şcoa'ei primare din acea comună.

•

Loviri şi insulte. — La Judec. I Urban s'a judecat procesul de loviri şi insulte dintre Manole Măciucă, conductor la uzină, şi Avram Linhard, Tob as Linhard şi Iosub Linhard.

Pentru Manole Măciucă a pledat d-l avocat Aurel Matcovici şi pentru societatea comunală de electricitate d-l avocat Alexandru Pogonat.

Judec. a achitat pe Manole Măciucă, condamnând pe Avram, Tobias şi Iosub Linchard la câte 3000 lei amendă şi obligându-i să plătească, în solidar, 2000 lei despăgubiri civile către Manole Măciucă şi 1500 lei despăgubiri civile către Soc. Com. de Electricitate.

•

Sustrageri de sub sechestru.—Parchetul local a trimis în judecata tribunalului, pe comerciantul Ristea Kalaghievici din str. Cuza-Vodă 3, pentru că a sustras lucrurile sechestrate pentru neplata chiriei.

•

— Parchetul local a deschis acţiune publică contra d-nei Eleonora Mazurchievici din str. T. Cozma 47, pentrucă a sustras recolta sechestrată pentru neplata impozitelor.

Sfârşitul de an la Şc. normală „V. Lupu"

In dimineaţa de 29 Iunie, a avut loc la şcoala Vasiliană din dealul Copoului, serbarea de sfârşit de an şcolar şi solemnitatea împărţirii premiilor.

Solemnitatea a început cu frumoasa producţie a şcolei de aplicaţie „Constantin Meissner" care a prezentat coruri, recitări şi dansuri naţionale; apoi a cântat remarcabil orchestra şcolei condusă de către d. prof. Rudolf Podlawschi.

Prima parte a serbării s'a încheiat cu dansuri naţionale, intrate în tradiţia şcolei, executate de elevii absolvenţi.

Dl. prof. ing. *Const. Velicu*, directorul şcolei, face o amănunţită dare de seamă a activităţii anului şcolar expirat, remarcând în special frumoasele realizări făcute la biblioteca şcolei de sub conducerea d-lui prof. Anton Mesrobeanu.

A fost un an bogat în realizări pentru această veche instituţie de cultură, cu care, nu numai Iaşul, dar şi ţara întreagă se poate mândri.

•

A urmat solemnitatea împărţirii premiilor, prezidată de d. prof. Vasile Petrovanu, preşedintele comitetului şcolar. Iată numele premianţi or.

Clasa I-a

1. Guţul Pavel cu media 8.66, 2. Ionescu Mihai cu media 8.64, 3. Păslari Valentin cu media 8.55.

Clasa II-a

1, Văcăreanu Toader 9.28, 2. Nechita Vasile 8.82, 3. Costachescu Gh. 8.58.

Clasa III-a

1. Chebac Costache 9,23, 2. Petric Mihail 8.98, 3. Grigoraş Iustin 8.17.

Clasa IV-a

1, Mingiuc Vasile 9.16, 2. Semeniuc Nicolae 8 85, 3. Corduneanu Mihai 8.43.

Clasa V-a

1. Josan Pavel 8 66, 2. Ouş Ştefan 8 54, 3. Matcăboţi Mircea 8 47.

Clasa VI-a

1. Hotnog Titus 8.93, 2. Andoniev Anatolie 8.52, 3. Icuşcă Dumitru 8.50.

Clasa VII-a

1. Moscu Gheorghe 8.98, 2. Dornescu Emanoil 8.80, 3. Savinescu Dan 8 63.

Clasa VIII-a

1. Grigoriu Dumitru 9.00, 2. Chiriac Traian 8.99, 3. A-Tudorii Ioan 8 81.

S'au acordat şi numeroase menţiuni.

După distribuirea premiilor d. prof. V. Petrovanu a mulţumit d-lui director *C. Velicu*, pentru munca rodnică, desfăşurată în şcoală.

•

A urmat masa comună a profesorilor cu absolvenţii, unde tânărul absolvent *Grigoriu*, aduce mulţumiri corpului profesoral pentru dragostea părintească ce li s'a arătat în cursul celor opt ani de şcoală; iar elevul *Foca* a dat cetirii legământului absolvenţilor seriei 1938,— denumind-o promoţia *Const. Velicu* şi *Anton Mesrobeanu*—prin care îşi iau obligaţia de a se întâlni la şcoala peste 10 ani.

Au răspuns d. prof. C. Velicu, A. Mesrobeanu, M. Gârniţeanu şi V. Petrovanu.

LZR.

Ştiri bisericeşti

Noul casier general al Mitropoliei Moldovei

I. P. S. Mitropolit Nicodim a dat o decizie prin care numeşte pe părintele diacon Cozma în funcţia de casier general al Mitropoliei Moldovei, loc ocupat până acum cu multă cinste şi pricepere de către P. C. Arhim. Parthenie Antohi.

Noul casier al Sf. Mitropolii este o figură clericală bine cunoscută în cercurile locale.

Părintele diacon Cozma a mai servit arhiepiscopia Iaşilor ca funcţionar şi în ultimul timp a fost de mare folosinţă în administrarea Fabricei de lumânări, unde s'a distins ca un priceput în cele economice.

Nu ne îndoim că Sf. Sa va mânui visteria Mitropoliei cu aceiaş pricepere şi demnitate ca şi părintele Parthenie.

Personalul clerical şi funcţionăresc al Sf. Mitropolii a luat hotărârea de a-l sărbători pe P. C. Arhim. Parthenie cu prilejul ieşirii la pensie.

Posturi vacante la Mitropolie

D-nii Mrejeriu şi Dimitriu-Păuşeşti fiind numiţi în magistratură, au rămas două posturi vacante la cancelaria metropolitană, ocupate până acum de d-lor.

Din cauza economiilor bugetare impuse de minister, nu se va face nici o numire în personalul cancelariei, cel puţin deocamdată.

I. P. S. Mitropolit la M-rea Neamţ

In cursul zilei de azi I.P.S' Nitropolit Nicodim va părăsi Iaşul plecând la Mânăstirea Neamţu, unde va sta în tot cursul verii.

In timpul cât va lipsi chiriarhul din Capitala Moldovei, treburile Mitropoliei vor fi diriguite de P. C. Arhiereu Valerie.

REP.

Noile absolvente ale Şcoalei de moaşe

Eri dimineaţă a avut loc serbarea de fine de an la şcoala de moaşe diplomate ce functionează pe lângă Maternitatea locală.

Această şcoală care dă unele din cele mai pregătite elemente în ramura moşitului, a căpătat un mare aspect, datorită d-lui prof. dr. Eugen Aburel, care i-a imprimat un caracter occidental.

La serbarea de eri au luat parte numeroşi intelectuali, precum şi intreg corpul medical al spitalului Maternitatea.

D. prof. univ. dr. Eugen Aburel, în darea de seamă a activităţei pe anul şcolar 1937-1938, a schiţat pe scurt realizările în anul ce a trecut, precum şi proectele pentru viitor.

Intre punctele mai principale atinse în importanta dare de seamă, remarcăm: 1) ridicarea nivelului intelectual al candidatelor la primirea în şcoală; anul viitor se vor primi elemente cât mai pregătite, cu cel puţin 4 clase de liceu, însă de preferinţă având bacalaureatul;

2) Incepând din anul 1937 s'a redus numărul de eleve în anul I-iu, pentru a li se putea da o educaţie practică mai întinsă.

3) Obligativitatea elevelor de anul I-iu să fie în permanenţă în maternitate şi a face lecţia practică concomitent cu elevele din anul II, chiar de la intrarea în şcoală.

Inainte elevile erau servitoare pe la particulari în oraş şi aveau numai două ore de curs pe săptămână.

4 Anul acesta s'a dat o deosebită atenţiune educaţiei practice a elevelor, instituindu-se cursuri speciale de îngrijire a bolnavelor şi asistenţa specială obstetricală, despre higiena în moşit, secretul profesional etc.

După darea de seamă d. prof. dr. Aburel a dat citire rezultatului şcolar pe anul 1937—1938

Premiul I a fost obţinut de d-ra Pascali (1000 lei); premiul II: Chebac (700 lei): premiul III Simaschevici (500 lei).

D-ra Maslihov, menţiune specială pentru comportare conştiincioasă în serviciu.

Au fost declarate reuşite elevele: Pascali, Chebac, Şimaşchievici, Stamate, Nichifor, Maslihov, Bâzu, Condrat, Vieru, Luca, Tin, Clementinu, Iovu, Pamfil, Balan, Coştei, Bejenaru, Condrea, Zavat, Harage, Şerban, Roşcăneanu.

Plecarea copiilor în colonie la Budachi

Sâmbătă după amează a plecat la Budachi colonia de copii a Epitropiei Sf. Spiridon.

Colonia cuprinde 40 de orfani de la Orfelinatul Popricani al Spiridoniei, 15 copii trimişi de Soc. Profilaxia Tuberculozei şi restul până la 100, particulari.

Printre copiii înscrişi se află şi fiul d-lui Gh. Cuza, fost ministru al muncii.

Echipa a fost condusă de d-ra Haloş şi dl. I. Rusu.

Dl. A. M. Frimu, directorul Epitropiei s'a interesat ca totul să fie în regulă şi a fost la gară veghind la plecarea copiilor.

Directorul Spiridoniei a împărţit daruri micilor vileagiaturişti, ceiace i-a adus o entuziastă manifestare de simpatie la plecarea trenului.

La Cetatea Albă, coloniştii au fost întâmpinaţi de dl. dr. Hurmuzache medicul staţiunei Budache.

x La Spitalul Israelit s'a produs zilele trecute demisia d-lui Sigler dintre epitropii acestei instituţii,— fiind pus în minoritate pe o chestiune ridicată de D-sa.

Ieri d-sa a revenit singur asupra acestei demisii.

x Se aduce la cunoştinţa tuturor proprietarilor de maşini ce au inscriăe maşini în alte localităţi afară de Iaşi şi locuesc în oraşul Iaşi, să se prezinte la Chestura Poliţiei Iaşi, Biroul Circulaţiei, până la data de 10 Iulie a. c. cu foaia de circulaţie a maşinei.

x Crevate de vară, desene unice la „Boncescu" Str. Lăpuşneanu 17

x **Tenul iritat de vânt şi de soare** se înfrumuseţează repede şi admirabil întrebuinţând **Crema Miraculoasă** preparatul Laboratorului Dr. A. Ratianu Iaşi, str. Cuza Vodă 83.

Această minunată cremă albeşte şi catifelează pielea, distrugând petele şi coşurile depe obraz. Se trimite contra ramburs oriunde se cere.

Revizuirea medicilor şi farmaciştilor

Din tabloul de medici, farmacişti şi ajutori farmacişti, cărora comisiunea instituită de ministerul Sănătăţii pentru verificarea diplomelor, le-a anulat dreptul la libera practică, extragem pe următorii medici ce au practicat la Iaşi (privind literele până la C.):

Binder Otto, Beniaminovici Mihlea, Bude Traian, Berghiner Iţic, Borcia Elena, Bercovici Bernhard.

Apăraţi-vă vestmintele contra MOLIILOR

Informaţiuni

x Unele ziare au anunţat că s'ar fi revocat concediile de vară ale funcţionarilor de stat O asemenea dispoziţie nu s'a primit încă; astfel că se acordă concedii ca în fiecare an.

x FISCALE.—Administraţia de Constatare Iaşi, aduce la cunoştinţa celor interesaţi că Ministerul de Finanţe a dispus ca notele de plată de la boiangerii şi vopsitorii până la suma de 99 lei, să nu fie supuse taxelor de timbru. Insă orice note de plată de la suma de lei 100, se vor timbra cu timbru fiscal plus timbru aviaţie, conf. legei timbrului, ca orice chitanţe.

Adânc întristaţii: Filip, Carol, Sofia, şi Jana, copii, Louise şi Isac Brandes, soră şi frate, precum şi familiile înrudite au durerea să anunţe încetarea din viaţă la Bucureşti în ziua de 2 Iulie

a scumpei lor

Henrietta Horowitz

Văduva d-l. Samuel Horowitz

Inhumarea va avea loc azi Luni 4 crt. la orele 5 p. m. la Cimitirul Israelit din Iaşi în capela căreia se află depus corpul defunctei.

Slănicul - Moldovei

Sezonul Băilor Slănic Moldova este în toi. Vizitatorii din toate colţurile ţării şi din străinătate sosesc în renumita staţiune spre a-şi căuta de sănătate.

Staţiunea este condusă de dl. Prof. Dr. Dumitru Borcea Epitropul Spitalelor Sf. Spiridon. Tot sub conducerea d-sale este şi Inhalatorul, podoaba staţiunei, care rivalizează cu cele din străinătate.

Deasemeni, Slănicul Moldovei mai este inzestrat cu un Institut de Fizioterapie. Conducerea medicală a Slănicului o are dl. Prof. Dr. Mironescu.

Epitropia Spitalelor Sf. Spiridon n'a precupeţit nimic şi a căutat să inzestreze Slănicul Moldovei cu tot ce este modern şi, pentru a fi în acelaş timp o staţiune la îndemâna tuturor.

Astfel Slănicul Moldovei a fost inzestrat cu aparate pentru spălături intestinale, numite enteroclener, aparate care nu se găsesc în nici o staţiune din ţară, decât doar la Karlsbad.

Institutul de Fizioterapie posedă deasemeni băi de lumină, raze Roentgen şi tot utilajul modern pentru diagnostic şi vindecare.

Slănicul Moldovei tratează şi vindecă: ficat, stomah, intestine, gută, obezitate, asm, bronşite, emfizem pulmonar, afecţiunile de Nas şi Gât. De asemeni posedă ape minerale fără rival, băi de acid carbonic etc.

Transportul pe distanţa Fg. Ocna-Slănic este de data aceasta cu mult mai uşu at căci în urma intervenţiilor făcute de Epitropia Sf. Spiridon vizitatorii au la dispoziţie elegantele autobuze C. F. R. comode, leftine şi rapide, cu legături la toate trenurile.

Comitetul Şcolar al Seminarului Teologic „Veniamin Costache" Iaşi
No. 453 23 Iunie 1938
II. Publicaţie de Licitaţie

Se aduce la cunoştinţa celor interesaţi, că în ziua de 5 Iulie 1938, ora 10 dim., în cancelaria Seminarului Teologic „Veniamin Costache" Iaşi (Str. Lozonschi No. 9), se va ţine a doua licitaţie publică pentru aprovizionarea Internatului Seminarului, cu cantitatea de 25—30 vagoane lemne de foc, esenţă tare fag, carpen şi stejar, în proporţii egale. Tăitura de un an de zile, pentru anul şcolar 1938 | 1939.

Licitaţia se va ţine în conformitate cu art. 88—110 din legea Contabilităţii publice şi art. 31—53 din regulamentul Oficiului Central de licitaţii şi cu normele generale pentru ţinerea licitaţiilor publice, publicate în Monitorul Oficial Nr. 127 din 4 Iunie 1931.

Caetul de sarcini se poate vedea în cancelaria şcolii, în fiecare zi de lucru, între orele 10—12 dim.

Concurenţii vor prezenta în şedinţă oferta original timbrată şi una copie, sigilate în plic, iar garanţia de 5% asupra întregei furnituri, se va depune în şedinţă, în efecte de stat sau numerar.

Comitetul,

PIERDUT Buletinul Biroul Populaţiei No, 11146 din 17 Maiu îl declar nul şi fără valoare în mâna ori cui s'ar afla.

Zota Gheorghe
Str. Crucii 60. Iaşi

LICEUL INDUSTRIAL DE FETE „SF. SAVA" DIN IAŞI

Aduce la cunoştinţă părinţilor şi absolventelor de 4 clase primare că, inscrierile şcolare pe anul 1938—1939 se vor face în localul Şcoalei primare „Mihail Kogălniceanu" din Str. Lascar Catargi, deoarece localul propriu se găseşte în reparaţie.

Cursurile vor începe în localul din Str. Costache Negri No. 46.

Inscrierele încep exact în ziua de 15. August şi vor dura până la 1 Septembrie.

Liceul nostru cuprinde următoarele secţii: Croitorie, lenjerie, flori-mode şi Covoare-pânză.

Se mai aduce la cunoştinţă că la această şcoală taxele sunt foarte reduse şi se fac inlesniri de plată.

Direcţiunea
Alma I. Pau

DOCTOR
SOLO SCHREIFEL
Specialist în Boli de piele Venerice, syfilis
Diagnostic precoce al syfilisului prin examenul ultra-microscopic
DIATHERMIE
Raze Ultra-Violete
Consultaţii şi tratamente
7—10 dim. şi 2—9 seara
Str. Anastasie Panu 70
TELEFON 2101

x In Anglia, Franţa, Suedia, Norvegia, Statele-Unite, Italia, Germania, Africa franceză şi Palestina se exportă BORVIZ DE BORSEC.

ULTIMA ORA

CONFERINŢE ADMINISTRATIVE în centrele din ţară

Dl. Ministru Armand Călinescu soseşte la Iaşi, în cursul lunii Iulie

Bucureşti 4. — Ministerul de interne a hotărât să se ţină conferinţe administrative în diferite centre din ţară.

La aceste conferinţe care vor avea loc în cursul lunei Iulie, va participa şi dl. Armand Călinescu, ministru de interne.

Intre alte oraşe, se va ţine o conferinţă şi la Iaşi cu prefecţii din judeţele: Iaşi, Bacău, Neamţ, Fălciu, Botoşani, Bălţi, Soroca, Vaslui şi Roman.

Aplicarea legei administrative

După promulgarea legei administrative se va institui la ministerul de interne o comisiune pentru aplicarea noului legi.

Această comisiune va întocmi şi regulamentul legi.

La cancelariile guvernatorilor de ţinuturi vor fi detaşaţi funcţionari de la prefecturile de judeţe.

Organizarea serviciilor ţinuturilor se va face imediat după numirea guvernatorilor. Tot în acest timp bugetele judeţelor ce fac parte din ţinut se vor contopi la bugetul ţinutului. Totuşi prefecţii vor primi delegaţiuni pentru mânuirea anumitor sume, necesare gospodăriei judeţene.

O nouă mişcare în magistratură

Sâmbătă s'a întrunit, sub preşidenţia d-lui ministru V. Iamandi, consiliul superior al magistraturei.

Cu acest prilej, s'a hotărât între altele ca în luna August, când vor începe cursurile de criminologie, criminologie, să se facă o nouă mişcare în cadrele magistraturei.

Modernizarea poştei

D. Mihail Ghelmegeanu, ministrul lucrărilor publice şi al comunicaţiilor, a prezidat şedinţa comitetului direcţiei generale P. T. T., în cursul căreia s'a discutat un plan de investiţii pentru modernizarea utilajului poştelor şi telegrafului. Investiţiile acestea, în valoare de 80 milioane lei, vor fi angajate imediat.

In aceeaşi şedinţă s'au stabilit normele după cari se vor pune în aplicare decretele-legi de organizare şi exploatare a Poştelor, cum şi statul personalului petetist, de curând promulgate de M. S. Regele.

Intrevedere

Dl. N. P. Comnen, ministru de externe a avut ieri o întrevedere cu d. Al. Vaida-Voevod, consilier Regal.

Dl. preşedinte Beneş va vizita Parisul

Paris 4.—Se confirmă ştirea că preşedintele Beneş al Cehoslovaciei va face o vizită la Paris.

Călătoria urma să se producă în cursul lunei Iulie.

Din cauza evenimentelor însă, a fost amânată pentru luna August.

Un autobuz se răstoarnă pe Şoseaua Constanţa-Balcic

Doi morţi şi câţiva răniţi

Constanţa 4— O groaznică nenorocire s'a produs pe Şos. Constanţa-Balcic.

Autobuzul 39 Constanţa, a derapat pe când mergea spre Balcic cu 41 de pasageri, răsturnându-se.

De sub maşină au fost scoşi doi morţi şi mai mulţi grav răniţi.

Cei răniţi au fost aduşi la Constanţa.

Unul din cei morţi e un copil de 7 ani.

Rusia îşi sporeşte flota militară maritimă

Moscova 4. — Preşedintele Stalin a vorbit la congresul lucrătorilor navali.

Intre altele, conducătorul Rusiei a arătat că în urma punerei în construcţie a noi bastimente, Sovietele vor întrece Anglia în tonajul flotei de războiu.

Reorganizarea Justiţiei administrative

Odată cu aplicarea noei reforme

După cum am anunţat, îndată după promulgarea legei administrative, se va institui la ministerul de interne o comisiune pentru aplicarea acestei legi şi se vor face numirile de guvernatori.

Prin înfiinţarea noilor ţinuturi, se vor aduce modificări şi în organele justiţiei administrative. Curţile administrative vor dobândi competinţa teritoriala a actualelor ţinuturi.

Se va desfiinţa câte o secţie de pe lângă curţile administrative din Craiova, Cernăuţi şi Chişinău.

Se va înfiinţa, în schimb, câte o curte administrativă la Alba Iulia, Galaţi şi Constanţa.

Magistraţii şi funcţionarii curţilor desfiinţate, vor fi repartizaţi la cele noui; aceasta pentru a nu se face noui numiri şi noui cheltueli.

La aplicarea legii administrative vor fi desigur o serie de procese pendinte de curţile administrative existente; s'a hotărât ca aceste procese să se judece la curţile sesizate.

După cum vedem, aplicarea reformei administrative nu va impune noui greutăţi financiare Statului sau judeţelor ce vor intra în compunerea ţinuturilor.

Comisiunea de aplicare a legii va lucra sub directa supraveghere a d-lui Armand Călinescu, ministru de interne şi autorul proectului administrativ.

O doamnă cade din balcon

Bucureşti 4. — D-na Lola Rosenblat, în etate de 25 ani, din str. Blaj 12, a ieşit ieri pe balconul casei să se răcorească.

Din nebăgare de seamă ea a căzut în stradă, rănindu-se grav.

In stare disperată a fost transportată la spitalul Brâncovenesc.

O sinucidere

Intr'un boschet de la Şosea a fost găsită în nesimţire tânăra Elvira Beche, care a consumat o cantitate de otravă.

Motivul actului disperat e ceartă familiară. A fost internată în spitalul Colentina.

Incendiu

Un incendiu a izbucnit în Calea Griviţei 414 la imobilul D. Botez.

Au fost distruse mai multe prăvălii.

Nenorocirea unui funcţionar

Bucureşti 4.—Dl. M. Longiu funcţionar superior la primăria sectorului de albastru, a înnebunit subit pe când se afla într'o excursie prin Banat.

El a fost transportat la Ospiciu.

SCALA PREZINTA AZI
singurul cinematograf cu plafonul descoperit
CAROLE LOMBARD
în cea mai superbă comedie americană
O aventură în zor de zi
şi filmul de aventuri senzaţionale
Noaptea de groază
Jurnalul „Paramount" şi o complectare

Numeroase arestări în Orientul-extrem

în legătură cu complotul împotriva lui Stalin

Moscova 4. — Guvernul a început o anchetă în legătură cu fuga în Mandciuria a lui Luşkov, comisar al internelor pentru Extremul-Orient.

S'a stabilit că se organizase un vast complot împotriva lui Stalin.

Au fost arestaţi numeroşi funcţionari superiori din Extremul-Orient cari ar fi avut legături cu acest complot.

A dispărut d-na Litvinov ?

Londra 4. — „Un mister de nepătruns a învăluit soarta d-nei Litvinov, englezoaică de origină", — telegrafiază corespondentul din Moscova al ziarului „Daily Express" şi adaugă: „toate încercările mele de a chema la telefon pe d-na Litvinov, născută Evy Low, s'au izbit de un răspuns stereotip: „D-na Litvinov a plecat acum patru săptămâni". Corespondentul subliniază: „Acelaş răspuns se dă la Moscova invariabil în toate cazurile în care persoana căutată a fost arestată de poliţia secretă sovietică (GPU).

x Durerea de bătături te enervează şi te indispune. Remediul îl găsiţi în preparatul „ANTICALUS" soluţie şi pomadă care alină durerile şi desfiinţează bătăturile. Depozit Farmacia Dr. Ratianu strada Cuza Vodă 83.

Ştiri poliţieneşti

O doamnă atacată şi jefuită în Cartierul Păcurari

Doamna Maria Stancu din Cartierul Petre Bogdan, a reclamat comisiei I, că a fost victima unui atac banditesc.

Pe când se întorcea aseară spre casă, a fost atacată de doi necunoscuţi, cari au sărit asupra ei, maltratând-o.

Apoi agresorii au dispărut, după ce i-au furat o sumă de bani şi unele lucruri ce le avea asupra sa.

Poliţia începând cercetări a putut aresta pe cunoscuţii hoţi Vlad Micerscki şi V-le Frunză zis Pulică, bănuiţi ca autorii acestui jaf.

Excrocherie cu bancnote false.—Cercetările în legătură cu descoperirea unei fabrici de bacnote false, au fost terminate.

Individul Chidel Elinschy din Chişinău a venit la Iaşi, şi prezentându-se comerciantului Avram Fridman din str. Elena Doamna, s'a dat drept inginer din streinătate, şi s'a oferit a „lucra" bani, cu o maşină inventată de el.

Falsul inginer a făcut comerciantului o demonstraţie, cu aparatul de „emis" bacnote a 500 lei, iar în acest timp fiind înştiinţată poliţia, „inginerul" a fost arestat.

Astăzi va fi înaintat parchetului.

*

Cazul bijutierului Goldenberg.—D. comisar N. Căpriţă şeful poliţiei judiciare, a terminat cercetările în legătură cu traficul de aur şi bijuterii imputat ceasornicarului Leon Goldenberg din str. I. C. Brăteanu 82.

Bijutierul împreună cu valizele cu bijuterii ridicate dela locuinţa sa, va fi înaintat astăzi parchetului local.

*

Excrocherie.— La comisia IV se află arestat individul Grigoriu Stamate din str. Stâncă 4.

Acesta, umbla prin Piaţa Halei, şi dându-se agent de poliţie, acosta pe săteni şi sub diferite pretexte le cerea bani spre a nu-i aresta.

*

Furt.—D. inginer Lazarovici din Piaţa Sf. Spiridon, a reclamat poliţiei că a fost victima unui furt.

Prin spargerea unui geam, necunoscuţii sau introdus în locuinţa sa în timpul nopţii, furându-i bijuterii şi haine.

*

O fată se plânge că ar fi fost siluită. — Poliţia cercetează reclamaţia d-rei Elena Cojocaru din str. Silvestru, contra d-lui C-tin Miron funcţionar la Manufactura R. M. S.

Acum câteva seri, d-ra Cojocaru, a fost invitată la grădina Copou, de către d. Miron, pe care îl cunoştea mai de mult.

La un moment dat când se allau pe o aleie a grădinei, d. C-tin Miron, profitând de întuneric, ar fi abuzat de d-ra Elena Cojocaru.

Fata a reclamat cazul, fiind examinată totodată şi de medicul legist. Inter.

Şi ieri s'a înecat un tânăr în iazul Ciric

Tânărul Ştefan Olteanu din Str. Alistar 3, s'a dus ieri la iazul „Ciric" ca să facă baie.

Neştiind să înoate, şi intrând unde apa este adâncă, nefericitul s'a înecat.

Cutremur de pământ la Constantinopol

Istanbul 4. — Sâmbătă la orele 14,27 s'a înregistrat la Istanbul un cutremur, care a durat numai 4 secunde, însă a fost de o violenţă extraordinară, cum nu a mai fost observat la Istambul de multe decenii. Intreaga populaţie a oraşului a fost cuprinsă de o panică de nedescris, alergând îngrozită pe străzi. Se pare că epicentrul acestui cutremur se află la aproximativ 140-160 de km. dela Istambul.

In oraş, numeroase clădiri au suferit stricăciuni importante.

Date precise asupra acestor pagube materiale lipsesc încă. Victime omeneşti se pare că nu sunt.

Moară distrusă de foc

Brăila 4. — Un incendiu a isbucnit la moara Sezonov din Şos. Focşanilor.

Intreaga clădire a fost distrusă de foc.

Pagubele se cifrează la câteva milioane lei.

x Ieşencele elegante merg azi să admire toaletele fermecatoarei Carole Lombard, în cea mai superbă comedie „O aventură în zor de zi" ce rulează azi la „Scala".

x Popoare de peste mări şi ţări, cunosc şi consumă BORVIZ DE BORSEC.

Şeful de Stat major al armatei italiene în vizită la Berlin

Berlin 4—Generalul Pariani şeful de Stat Major al armatei italiene şi sub-secretar de Stat în ministerul armatei din Roma—a sosit ieri la Berlin.

Inaltul oaspe a fost primit în gară de conducătorii armatei Reichului şi a fost aclamat de un public numeros.

ORA 12

Mişcare în corpul medical

Bucureşti 4. — In „Monitorul Oficial" de azi a apărut decretul prin care se face o importantă mişcare în corpul medical ce depinde de ministerele muncii şi al sănătăţii.

Sechestru judiciar pe averea lui Goga

Sinaia 4.—Dl. judecător Coandă a aplicat eri un sechestru judiciar pe averea defunctului Octavian Goga, la Predeal.

Sechestrul a fost cerut de dl. Bucşan, cumnatul lui Oct. Goga.

Convocarea Consiliului suprem al Sovietelor

Moscova 4 — Consiliul suprem al Sovietelor a fost convocat pentru ziua de 15 Iulie.

Intre altele, se vor discuta ultimele comploturi descoperite.

Crimă sau sinucidere ?

Bucureşti 4.— Pe Şoseaua Măgurele a fost găsit cadavrul locuitorului Marin Vulpa, în etate de 35 ani.

Nu se ştie dacă e vorba de o crimă sau sinucidere.

Prăbuşirea unui avion englez

Londra 4. — In timpul unui exerciţiu la Belfast s'a prăbuşit un uriaş avion militar.

Cei doi piloţi au fost ucişi.

A murit Suzana Lenglen

Paris 6.—Astă noapte a încetat din viaţă cunoscuta tenismnnă Suzana Lenglen.

Ea a fost campioană a lumii la tenis.

Trupe turceşti au intrat în Alexandreta

Istambul 4. — Eri au intrat primele trupe turceşti în sangeacul Alexandretta.

Detaşamentul numără 2500 soldaţi.

Peste tot, soldaţii turci au fost primiţi cu entuziasm de către populaţie.

x Din ordinul ministerului de interne, ziarul „Universul" a fost suspendat pe 3 zile pentrucă nu s'a conformat dispoziţiilor ce privesc controlul publicaţiilor periodice.

x Pe timpul epidemiilor, beţi numai BORVIZ DE BORSEC. Combate cu succes microbii.

Colegiul Medical al oraşului şi Judeţului Iaşi.

Potrivit ordinului Ministerului sănătăţii, toţi domnii medici din oraşul şi judeţul Iaşi sunt invitaţi ca în termen de 10 zile dela data acestei înştiinţări să depuie la secretariatul Colegiului Medical (Laboratorul de Fiziologie al Facultăţii de Medicină, zilnic între orele 6—7 p. m.) numărul şi data Monitorului oficial în care le este publicată libera practică.

Preşedinte, *Prof. V. Răşcanu*

3 Iulie 1938

NU VA PIERDEŢI TIMPUL căutând în ziare şi reviste articole cari pomenesc numele dvs. sau tratând problemele cari vă interesează, căci o instituţie special creată şi bine organizată pentru aceasta poate face acest lucru mai bine şi mai eftin ca dvs. „SERVICIUL GAZETELOR" Agenţie internaţională de presă şi publicitate *Bucureşti I, str. Sf. Constantin, 24 tel. 3-16-15*

urmăreşte tot ce se publică în cele circa 1400 publicaţii din România, iar prin intermediul celor 102 agenţii similare din străinătate, tot ce se scrie în presa din toată lumea şi procură tăieturi de presă asupra oricărei personalităţi sau subiect. Cereţi telefonic s'au în scris prospecte lămuritoare sau o probă gratuită de o săptămână, indicând subiectul care vă interesează.

România
Corpul Portăreilor Trib. Iaşi
PUBLICAŢIE DE VÂNZARE
No. 43

Anul 1938 luna Iulie ziua 1

Se publică spre cunoştinţa generală că, conform adresei Tribunalului Iaşi s. 3-a No. 14366 | 938 precum şi a Jurnalului dat de către acelaş Tribunal şub No. 3061 | 938 se va vinde prin licitaţie publică, în ziua de 9 Iulie 1938, ora 10 dim. averea mobilă sechestrată cu procesul verbal No. 213 | 938 proprietatea debitorului Constantin Baltă din Iaşi, str. Alistar No. 4 la pretenţia soc. „Haimanul Nicoară din Iaşi, avere compusă din următoarele; 1) Un bufet suprapus de lemn furnierat de culoare galbenă, sus cu trei uşi, cu geamuri de cristal, la mijloc deschizătura cu oglindă jos două uş şi două sertare 2) Una şifonieră din acelaş lemn şi culoare cu două uşi din care una cu oglindă ovală cu sertar jos. 3) Una mesuţă ovală acelaş lemn şi culoare cu 5 picioare şi postament. 4) Două noptiere acelaş lemn şi culoare din care una cu placă de marmoră deasupra, iar alta cu un dulăpaş cu oglindă. 5) Una pendulă de perete în stare de funcţiune, rama de lemn maro. 6) şase scaune de lemn cu brat cu tăblii aceeaşi culoare cu mobila. 7) Una canapeluţă cu teluri şi spătar îmbrăcată cu pluş în flori. 8) şase scaune din lemn stejar sculptat, cu câte patru piciare cu spătar îmbrăcate în pluş la fel cu canapeluţa. 9) patru carpete două patrate şi două dreptunghiulare în flori din păr de cămilă. 10) Un dulap de bibliotecă culoare galbenă din lemn lustruit cu două uşi şi jumătate din sticlă şi un sertar. 11) un covor de lână, cu flori stil naţional mărime circa 3 | 3 mtr.

Vânzarea se va face în Iaşi, Piaţa Halei pe bani gata şi în asistenţa grefierului respectiv.

Şef Portărel, BAZALI
Secretar, D. Stancov

x Intrebuinţaţi BORVIZUL DE BORSEC ca mijloc preventiv, împotriva boalelor molipsioare.

UNIVERSITATEA -IAŞI-

ANUL XXXIV No. 9377

1 LEU

MERCURI 6 IULIE 1938

ABONAMENTE:
Lei 350. . . . . pe un an
„ 180. . . . . „ 6 luni
„ 90. . . . . „ 3 luni
„ 35. . . . . „ 1 lună
„ 1500. . . Instituţii publice

Atelierele tipografice „Opinia"
IAŞI STR. LAPUŞNEANU 37

OPINIA

Ziar popular cotidian

TELEFOANE
Redacţia . . . No. 1298
Administraţia . . . „ 1299
Serv. de noapte red. . . „ 1436

Redacţia şi Administraţia
IAŞI STR. LAPUŞNEANU 37

Director: C. R. GHIULEA

TOT IN CHESTIA APEI

Am văzut, în numărul precedent, că argumentul cu grădinele de zarzavat care folosesc apă de Timişeşti, nu-i concludent pentru justificarea întreruperei apei în ceasurile de noapte. Tocmai în aceste ceasuri, grădinele nu întrebuinţează apă. Prin urmare...

Şi în definitiv, se pot lua măsuri împotriva zarzavagiilor, fără a se pedepsi întreaga populaţie ieşană.

Dar se poate invoea altă situaţie:

Intrerupându-se apa câteva ceasuri, se economiseşte **apa care se pierde prin conductele sparte.** Asta ar fi într'adevăr o economie. Dar s'ar pune îndată întrebarea: de ce mai există conducte sparte, după atâta timp dela înfiinţarea Soc. Apelor.

Primăria a pus la dispoziţia Societăţii: instalaţie, bani şi materiale, iar Societatea trebuia, nemîrziat, să înlocuiască conductele sparte. Dacă cumva lucrul nu s'a făcut, nu-i de vină populaţia ieşană şi nu trebue să tragă ea ponosul.

Intreruperea apei — precum se ştie — determină acel gol în tuburi care face să se absoarbă materii organice aducătoare de tifos. Curgerea apei fără întrerupere, a fost prima cerinţă a orgauelor sanitare.

Dar întreruperea apei are şi un efect tehnic în paguba particularilor.

După o întrerupere de câteva ceasuri, când se dă drumul apei, lichidul vine de coloare albă din pricina milioanelor de beşicuţe umplute cu aer, şi curge cu zgomote de explozie. Pricina este că apa comprimă resturile de aer din tuburi şi se determină o apăsare extraordinară asupra pereţilor tubului. Astfel, **crapă tuburile la instalaţiile particulare.**

Multele defectări ale instalaţiilor s'au datorit întreruperei apei. Paguba aceasta, pentru particulari, ne-o promite Soc. Apelor, prin propunerea de a întrerupe apa în cursul nopţii. Şi după câtva timp, tot Societatea va pune pe particulari la cheltuială, somându-i să-şi repare instalaţiile.

Nedrept şi parodoxal!

LR.

Din toată lumea

Invăţământul în Rusia

Unele spicuiri din ziarul „Pravda" desvăluie aspecte interesante ale învăţământului din Rusia.

Inregistrăm câteva mostre:

Odată la şcoala politehnică din Kiev, doi studenţi, Medo şi Grebenik au fost prinşi în flagrant delict de fraudă, în timpul unui examen, la profesorul Kutartinski. Acesta îi dădu afară. Dar ce doi vinovaţi sunt membrii partidului. Camaradul Titov, directorul şcolii, dă ordin să li se acorde note bune. Kutartinski refuză. Titov îl ameninţă cu darea afară.

Aşa stau lucrurile, ne spune tot „Pravda".

*

Gazeta Institutorilor (Nr. 39) povesteşte această întâmplare a unui profesor de la o şcoală de ţară, în timpul unei lecţiuni asupra binefacerilor agriculturii colective:

— Priviţi, copiii mei, cât este de frumos acest lan de grâu, cultivat ştiinţificeşte prin metodele noastre sovietice...

Elevii tăseră nebuneşte. Grâul, era... ovăz.

*

„Pravda" (Mai) nu vorbeşte cu mai puţină severitate despre învăţământul superior. Ea afirmă că „institutul de cercetări ştiinţifice, îşi pierde timpul studiind „influenţa căderii apelor asupra oboselii peştilor"; că programele sunt fără legătură; că lipsesc manuale serioase etc.

Colecţionari

Există în lume numeroşi colecţionari, cari au pasiunea de a strânge obiecte curioase. Astfel în Italia un bogat colecţionar s'a amuzat timp de 50 de ani să adune cutii de chibrituri din toate ţările lumii. Recent, colecţionarul a decedat şi a lăsat moştenire oraşului său natal această colecţie compusă din 50.000 de cutii de chibrituri, care ar avea — se spune — o valoare mare.

Un alt colecţionar a adunat în timpul vieţei sale cea mai bogată colecţie de ţigarete.

Soldaţii necunoscuţi

Dintre toate ţările, care au luat parte la războiul mondial, Portugalia e singura care cinsteşte azi doi „soldaţi necunoscuţi".

Ea fu printre primele care-şi alese un „soldat necunoscut" în 1920. Dar cum numărul soldaţilor portughezi care luptaseră în Flandra era mult mai mic decât al acelora care se bătură în colonii, se hotărî să se dezgroape un sicriu din Flandra şi altul din Mozambic şi amândouă fură depuse în vechea capelă a mânăstirii din Batlha.

Şi astfel cei doi „soldaţi necunoscuţi" portughezi se odihnesc alături sub o singură lespede.

Radio şi agricultura

In America s'au construit o serie de maşini agricole, înzestrate cu aparate de radio, pentru ca să nu le fie urât plugarilor la munca ogorului...

132 ani!

Ţăranul jugoslav Bahtijar Kozan, din satul Liplajan, se poate mândri, şi pe bună dreptate—că este decanul omenirii: mai zilele trecute şi-a prăznuit a 132-a aniversare. Kozan n'a fost niciodată bolnav şi îşi lucrează ogoarele şi grădina în toate zilele şi pe orice timp, ca un flăcău de 25 de ani.

Oricât, dela o vreme Matusalem a început să se plictisească şi ar vrea să se recăsătorească, ca să dea o mamă tânără descedenţilor. Copilul său cel mai în vârstă are 102 ani şi ultimul său strănepot numai 2 luni.

In ce priveşte pretenţiile lui Matusalem, trebue să recunoaştem că sunt modeste: noua sa tovarăşe de viaţă va trebui să muncească bine şi să aibă o vârstă de cel puţin 40 la cel mult 70 de ani. La frumuseţe şi la zestre, nu ţine...

Animale zeificate

In unele temple din anumite regiuni ale Indiei se oficiază ceremonii în cinstea şarpelui Cobra, deoarece alături de tigru el este animalul sălbatec care face cele mai multe victime.

In India mor anual mii de oameni de pe urma cobrei şi tigrului. Deseori se văd la picioarele arborilor blocuri de piatră pe cari se încolăcesc aceşti şerpi. Sunt idoli în faţa cărora indigenii îşi fac închinăciunile, depunând totodată şi preţioase daruri.

∴ In aşteptarea Suveranilor britanici ∴

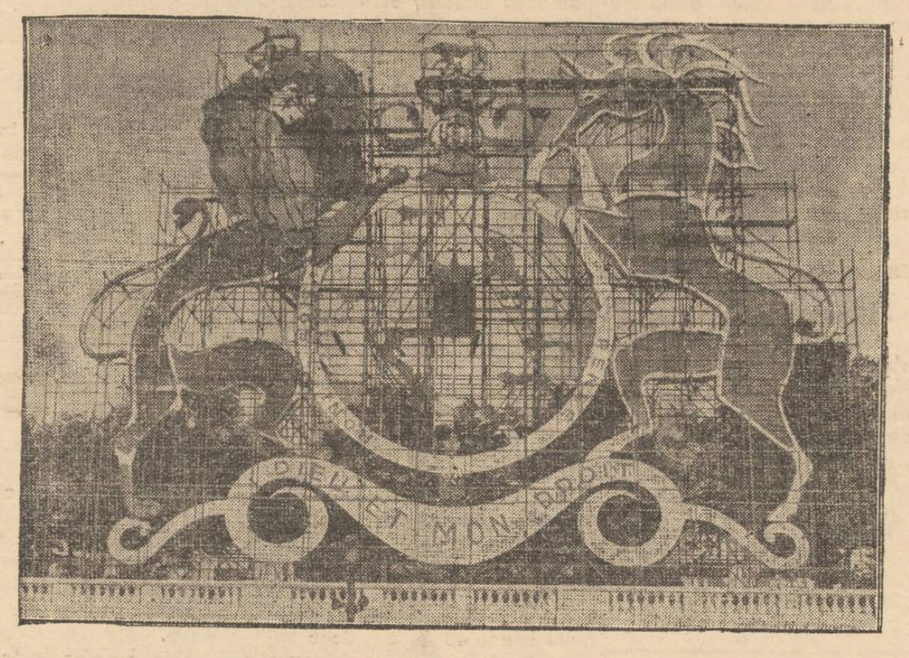

Parisul se împodobeşte în chip fastuos, în vederea vizitei Regelui şi Reginei Anglie care se va produce la sfârşitul lunei curente.

Iată, în clişeu, o emblemă uriaşă a imperiului britanic, montată la Paris în „Place de la Concorde".

Fundaţia „REGELE FERDINAND I" ŞI „LUNA CĂRŢII"

Iniţiativa anuală a Inaltului protector al cuvântului tipărit din ţara noastră, M. S. Regele Carol al II-lea deslăşurată şi anul acesta în Capitală, într'un cadru impresionant, a cunoscut în Iaşul nostru cultural o afirmare, desigur, relativ mult mai modestă, dar tenace şi pozitivă; adică cea a unei expoziţii de cărţi şi colecţiuni rare, în vitrinele palatului Fundaţiei „Regele Ferdinand I", din str. Carol.

Expoziţia de anul acesta, aduce o notă nouă şi impresionantă; nota ineditului: Cinci vitrine mari ascund o parte din comorile acumulate de Inaltul Aşezământ de Cultură.

Tipăriturile periodice ale vechei tipografii ieşene „Albina Românească" se înşiră alături de tot ceiace technica grafică modernă a ştiut să înfăptuiască în ţara noastră, în tipografii model, cum este cea a „Monitorului Oficial", a „Fundaţiilor Culturale", etc.

Un colţ impresionant, despre care s'a mai vorbit, îl înfăţişează, vitrina „culturii veacurilor XVIII şi XIX" constituită din diplome, manuscrise şi cursuri aparţinând bogatei biblioteci a d-lui maior Burada.

Urmează apoi la rând, trei vitrine, deslăşurând colecţiuni de artă (stampe, documente, cărţi rare, colecţii numismatice).

Lângă originalele desenelor în penită datorite maestrului Vermont, stă manuscrisul lui Ţăcău, după care au fost compilate o parte din „Letopiseţele" lui M. Kogălniceanu şi nepreţuitul exemplar din sec. XVI-lea al celui mai vechi dicţionar din lume, redactat de călugărul Callipini, în opt limbi.

Se mai poate vedea o colecţie unică de medalii comemorative româneşti; şase cărţi manuscrise de muzică bisericească veche, după cursurile predate de A. Pann; un mare număr de cărţi bisericeşti din sec. XVI-XIX-lea precum şi toate lucrările editate sub auspiciile Fundaţiei ieşene.

Nu putem încheia această sumară dare de seamă a unei afirmări culturale meritoase, fără a aminti şi numele modeştilor, dar harnicilor făuritori ai expoziţiei: D-nii cpt. Em. Ambrozie şi dr. I. Fr. Boter.

REP.

CEL MAI MIC OM DIN LUME

Fără îndoială că d. Paul del Rio din Atlantic-City (America) e cel mai mic om din lume. Statura lui întrece cu puţin lungimea a două ghete de om normal (cum se vede în clişeu).

Dl. Paul del Rio,— băiat de 18 ani — are 50 centimetri înălţime şi cântăreşte 5 şi jum. Kgr.

Eforturi culturale locale

Cum se afirmă Soc. Cult. P. T. T.-Iaşi

Oraşul nostru este un făuritor de valori modeste. Modeste, nu prin aceia că rezultatele lor practice n'ar fi în totul lăudabile, dar datorită faptului că iniţiatori lor nu caută prin nici un mijloc cunoscut să desprindă opera înfăptuită, din făgaşul anonimatului. Aceasta este firea moldoveanului cea de totdeauna. Intr'o tainică aşteptare netrâmbiţată, inima lui cunoaşte desfătarea propriei mulţumiri.

O întâmplare, ca atâtea altele, mi-au dat prilejul să desprind un crâmpei interesant, din lupta de afirmare a Iaşului cultural.

Cine nu cunoaşte pe harnicii funcţionari ai poştei ieşene?

Efortul lor zilnic, pare suficient de bine întreţinut, în exercitarea migăloasă şi obositoare a meseriei. Cu toate acestea, râvna nu se opreşte aici. In orele libere,— în puţinele ore libere cari le mai rămân, — cei în cauză acţionează în cadrele „Soc. Culturale P. T. T.-Iaşi", de sub preşidenţia d-lui Titus Alexandrescu, repartizându-şi eforturile în cele patru secţiuni: „culturală, muzicală, de propagandă şi sportivă".

Cu prilejul serbării hramului Bisericii Tuturor Sfinţilor (Banu), ne-a fost dat să aud corul P.T.T.-Iaşi, recent organizat, sub conducerea inteligentă a d-lor Chisadgi şi Cortez.

A fost o revelaţie! Iaşul pare că nu se desminte. In ciuda tristelor rellecţiuni la cari dă de multe ori prilej, el renaşte printr'o tainică putere, din propria lui cenuşă, ca şi legendara pasăre „Phoenix".— Artişti şi scriitori, intelectuali de elită şi propagandişti culturali, găsesc în acest fericit colţ al aşteptării, domeniu cel mai prielnic de afirmare.

Deaceia ne-am grăbit să împărtăşim şi altora un moment de bucurie personală, izvorât pe neaşteptate.

I. fr. b.

IAZUL MORŢII

Duminica aceasta încă o victimă a înghiţit iazul din coasta Eternităţii,

Ni se pare că e a cincea din vara aceasta.

Iazul Ciricului a fost adâncit şi pregătit pentru pescărie, iar nu pentru a servi ca vamă de trecere pe lumea cealaltă.

Impinşi de canicula ultimelor zile, imprudenţii au căutat răcoare în apa Ciricului.

Şi au găsit moartea la 4—8 metri adâncime.

Scoatem că faţă de pericolul pe care l prezintă iazul dela Ciric, ar trebui luate măsuri spre a se opri răbojul victimelor.

Să se pue de pildă câteva sentinele pe mal, pentru a opri scăldatul.

Sau să se organizeze poate un serviciu de salvare cu bărci şi un înotător—doi, care să-i salveze pe cei luaţi de vâltoarea apei duşmănoase.

Insă e preferabil să se oprească scaldatul la Ciric. Cine vrea să se scalde, are la dispoziţie excelentul Strand al Iaşilor.

Figuri din Baroul ieşean

Dimitrie Luca

Dacă grupul de schiţe ale avocaţilor, pe care l-am destinat volumului ce proectez, ar trebui să redea numai pe cei cu renume de oratori ai barei, Dl. Luca n'ar figura în acest grup, fiindcă e tânăr, e nou în profesiue şi n'a avut când să se remarce în avocatură. Dar eu nu mă uit numai la luceferi şi la stelele strălucitoare, ci privesc cu plăcere şi steluţele care luminează la început cu timiditate parcă, dar privindu-le mai atent, vezi că lumina lor creşte tot mai mult. De aceia am ţinut să spun câteva cuvinte despre acest tânăr pe care l-am remarcat pentru idealismul lui cald şi patriotismul sincer, în afară de orice calcule meschine de avantaje materiale sau de altă natură.

Ochii lui, strălucitori, cu privirea dreaptă, şi faţa deschisă denotă un caracter sincer care-l sileşte să-şi spună gândurile cu franchiţă, fără reticenţe.

Are curajul părerilor sale şi în convorbirile cu cei de altă părere, D-l Luca nu face diplomaţie, nu spune contrarul celor ce gândeşte, ce simte şi ce vrea, — ci aceia ce are în gând şi'n inimă.

El este un luptător fanatic al cauzei naţionale, care constitue principala-i preocupare.

Nu-i naţionalist de specia celor care-şi fac o meserie sau un mijloc de exploatare din „chestia naţională": ori din acei care se bat cu pumnul în pept pentru „naţia" lor, iar când e vorba de o afacere fructuoasă, uitând de naţie şi de toată parada vorbelor, se pun la tocmeală ca să scoată cât mai mult. El e plămădit din alt aluat sufletesc de cât acei cari—altă dată—tunau şi fulgerau contra Ungurilor, la Statuia lui Mihai Viteazu', acţionând-se cu gesturi largi de coada calului Eroului de la Alba-Iulia.

Pentru Dl. Luca cauza naţională este o cauză sfântă care l-a cuprins în întregime şi-l are soldat credincios şi devotat până la sacrificiul intereselor sale.

Pentru credinţa lui, a suferit privaţiuni, dar a luptat cu tăria pe care o dă focul unui suflet neîntinat de politicianismul—astăzi mort—care a corupt caracterele.

Este unul din acei cu care nu se poate îndrăzni încercarea unei tranzacţii pe sama credinţii lui. Pentru aceasta se bucură de prestigiu printre avocaţii de aceiaş credinţă cu el, şi cu atât mai mult printre ceilalţi.

Şi la bară, dar mai cu seamă în adunări este un bun vorbitor; are măsură, elan, convingere şi exuberanţă.

(Continuare în pagina 2-a)

Reportajul zilei

BACALAUREATUL LA PLUS 40 DE GRADE...

Agitaţia începe cu câteva săptămâni înainte. Se fac sondagii la Bucureşti şi se dau telefoane pe la ziare — doar doar s'o afla vreo indiscreţie asupra comisiilor.

Cine vine oare?

De n'ar fi vreun ciufut înăcrit, să întrebe ce fel de ochi îi plăceau lui Ştefan cel Mare sau câţi dinţi avea în gură soacra lui Mihai Viteazu!

Bunicile, mai superstiţioase, dau acatiste şi lumânări la biserici să dea Sfântul un preşedinte pâinea lui Dumnezeu la pacostea asta de examen cu nume încurcat; să scape de necaz băiatul sau fata şi să se fălească părinţii că au un bacalaureat în casă.

In zilele acelea au mare cătare bobii, pasiantul, sfinţii şi prezicătoarele; unii mai moderni recurg şi la masa de spiritism, chemând în şedinţă umbra vreunui bunic care a asudat şi el cândva la bacalaureat.

Peste tot se fac pronosticuri şi se are în grijă starea de spirit a candidatului, ca a unui cal de curse înaintea Derby-ului.

Infine...

Intr'o bună zi se dă în vileg comisiile. Parcă le-a adunat cu praştia: unul din Bălţi, altul din Craiova, cine să-i mai cunoască.

Incep investigaţiile părinţilor.

Astfel se află că profesorul de română a făcut literele la Iaşi şi e coleg cu Popescu; cel de franceză ţine o nepoată a unei cumnate a lui madam Ionescu; cel de istorie are pasiunea vânătoarei şi s'a întâlnit odată în munţi cu un frate a lui Vasilescu. Astfel legăturile se fac şi reţeaua intervenţiei îşi ţese paianjenişul.

Hai la Popescu:

— Dragă nu mi lăsa! Inţelegi că dă Mişu bacalaureatul. Tu eşti coleg, etc. etc.

In câteva zile, întrepridul părinte a adunat atâtea scrisori, cât duce în geantă un factor şi atâtea date că ar putea face cea mai perfectă biografie a comisiei.

Ştie câţi ani are fiecare, unde s'a născut, ce rude are, cu cine e însurat, ce obiceiuri are; dacă bea sau fumează, pentru ce capitol din materie are slăbiciune—da ce nu ştie?...

Ignatul...

se anunţă într'o dimineaţă, cu soare gata de arşiţă.

Spre Oltea Doamna, Liceul Internat, Liceul Naţional şi Liceul Comercial merg grupurile cu paşi şovăelnici, ca la ghilotină.

Părinţii gătiţi în mare ţinută ca la înmormântare, asudă şi au emoţii.

Fiecare ţine în buzunar o iconiţă, o bucată de nafură şi o rezervă de penite pentru candidat.

(Continuare în pagina 2-a)

Dacă doriţi a vă păstra frumuseţea, nu întrebuinţaţi decât
CREMELE WERNER
Coldcream (inalterabil) Werner
pentru păstrarea şi întreţinerea feţei (seara ori dimineaţa după spălare)
Crema Nimphelor
pentru faţă şi mâini Ambele creme şi pentru domni, după bărbierit
Crema Camphorată
pentru curăţirea feţei de pete şi pistrui.
Preparate de Farmacistul Werner—Iaşi
La cerere se trimite şi în provincie.

EXCURSII DE VACANŢA CU **Turismul Mondial**
Excursii săptămânale la **ISTAMBUL**
Paris Italia şi Elveţia în autocar de lux 3-21 August
Coasta Dalmaţiei şi ITALIA 2—23 Iulie şi 7—27 August
cure complecte la: Karlsbad, Piestany, Franzensbad, Ioachimstal, etc. cu plata în lei
Bilete pentru vapoarele Serv. Marit—Român S. M. R
Prospecte şi înscrieri **TURISMUL MONDIAL**
Bucureşti Calea Victoriei 60 — Telefon 5-35-07
Iaşi Biroul Ing. I. Lemel Str. Lăpuşneanu 20. Tel. 1120

CU AUTOBUZ C. F. R.
plecaţi Sâmbătă şi Duminică
La Cheile Bicazului şi Mânăstiri
Ultimile locuri se reţin la biroul de turism
Excursia Românească Lăpuşneanu 43

Doamna Doctor
C. PARHON ŞTEFANESCU
Medic primar al Spit. Socola
Boale nervoase şi ale glandelor cu secreţiuni interne
METABOLISM BAZAL
Cons. 2—4 p. m.
Str. Tăutu 2 Tel. 2269

Balneolog confirmat
Dr. Al. Făclieru
Medic şef de Spital în Bucureşti
consultă la
Băile Vatra - Dornei
Str. Reg. Ferdinand No. 40

*) **GRATUIT** primiţi o calculaţie astro-matematică cu numărul câştigător la loterie şi sfaturi practice. Trimiteţi încă astăzi data naşterii, ca să aveţi timp să vă procuraţi lozul pentru tragerea dela 15 Iulie. Adresaţi Corvino Cluj, str. Mico 4

România
Corpul de Portărei Trib. Iaşi
Publicaţiune de Vânzare No. 41
1938, luna Iulie în 1 zi

Se publică spre cunoştinţa generală că pe baza adresei judecătoriei Ocol I Urban Iaşi No. 13831 | 938 se va vinde prin licitaţie publică în ziua de 12 Iulie 1938, ora 9 dim. averea sechestrată definitivă cu procesul verbal No. 490/938 dela debitorul Ioan Chirtec din Iaşi, str. Sirenilor No. 5, la pretenţia creditorului Haim Beissing, averea compusă din

Un bufet furnierat nuc partea de sus cu trei portiţe din care două cu sticle şi una cu oglindă, o altă oglindă, partea de jos cu două sertare şi două portiţe; No. 2 una şifonieră furnierată nuc, cu trei uşi din care una cu oglindă şi un sertar. 3) una oglindă de perete cu ramă înaltă de 1.60 m. 4) un covor de pereţe de lână ţesătură românească mărime 2 m. pe 1 metru.

Vânzarea se va face în ziua şi ora mai sus arătată, la domiciliul debitorului pe bani gata şi în asistenţa comisarului respectiv.

Şef. Portărel, C. Guşă

Colegiul Medical al oraşului şi judeţului Iaşi

Potrivit ordinului Ministerului sănătăţii, toţi domnii medici din oraşul şi judeţul Iaşi, sunt invitaţi ca în termen de 10 zile dela data acestei înştiinţări să depună la secretariatul Colegiului Medical (Laboratorul de Fiziologie al Facultăţii de Medicină, zilnic între orele 6—7 p. m.) numărul şi data Monitorului oficial în care le este publicată libera practică.

Preşedinte, *Prof. V. Răşcanu*
3 Iulie 1938

PAT DE COPIL din străinătate în perfectă stare, se vinde eftin.
A se adresa la ziar.

FOST COMERCIANT librar, specialist în branşa de librărie franceză, germană, română şi papetărie caută angajament în conducere sau ca voiajor în această branşă, pretenţiuni modeste. A se adresa Str. Sf. Teodor 8, pentru „Librar"

x Daţi copiilor să bea numai BORVIZ DE BORSEC.

România
Corpul Portăreilor Trib. Iaşi
PUBLICAŢIE DE VÂNZARE
No. 42
Anul 1938 luna Iulie ziua 1

Se publică spre cunoştinţa generală că, conform adresei Judecătoriei Ocol II Urban Iaşi No. 6495 | 938, se va vinde prin licitaţie publică, în ziua de 16 Iulie 1938, ora 10 dim. averea mobilă sechestrată cu procesul verbal No. 956 bis —938 dela debitoarea Elena Vicol din Iaşi str. Vasile Lupu No. 87, la pretenţia soc. „Hatmanul Nicoară din Iaşi, avere compusă din următoarele; 1) Una masă dreptunghiulară lemn maro cu patru picioare şi stinghii. 2 Una canapeluţă cu 4 scaune şi două fotoliuri îmbrăcate în pluş verde. 3) Una ştfoneră cu două uşi din care una cu oglindă şi un sertar lemn furnierat culoare maro. 4) una oglindă de perete cu oglinda el tot acelaşi lemn şi culoare. 5 una etajeră cu patru poliţi, 6 două perechi de perdele naţionale cu draperii.

In aceiaşi zi la ora 11 dimineaţa se va vinde averea mobilă sechestrată cu procesul verbal No. 946 | 938 dela debitoarea Elisabeta Pricop din Iaşi str. Vasile Lupu No. 89 la pretenţia aceleiaşi societăţi şi care avere se compune din următoarele: 1) un bufet lemn funierat culoare maro având sus două uşi, la mijloc oglindă, jos două portiţe şi 2 sertare, 2) un garderob lemn maro sculptat cu două uşi şi un sertar. 3) una masă de sufragerie pentru 12 persoane lemn furnierat culoare maro cu posament şi patru picioare. 4) două piedestale de acelaş lemn şi culoare. 5) una toaletă din lemn culoare maro şi cu oglindă le mijloc şi două în părţi cu cinci sertare şi şase scaune din lemn curbat cu tăblii. 6) una dormeză îmbrăcată cu iută.

Vânzarea se vor face la domiciliile debitoarelor pe bani gata şi în asistenţa comisarului respectiv.

Şef Portărel, BAZALI
Secretar, D. Stancov

Primăria Municipiului Iaşi
PUBLICAŢIE
24604 16.VI.1938

Se aduce la cunoştinţa celor interesaţi că se va ţine la această Primărie din Iaşi str. Alexandri No. 14, licitaţie publică orală pentru următoarele vânzări:

In ziua de 6 Iulie ora 11 dim.

a) Inchirierea localului viran situat în fundul proprietăţii Avram Moise Naftuli din str. Sf. Lazăr No. 87, în suprafaţă de 711.42 m. p. începând dela 3500 lei chirie anuală.

b Vânzarea parcelei No. 111 din şos. Naţională în suprafaţă de 400 m. p. Licitaţia va începe dela 15 lei m. p. şi

c) Inchirierea parcelei No. 4 din str. Şpoţel în suprafaţă de 206.98 m. p, Licitaţia va începe dela 500 lei chirie anuală.

Garanţia la toate aceste licitaţii este de 5 la sută din valoarea sumei oferită.

Licitaţia se va ţine în conformitate cu art. 88-110 din L. C. P. regulamentul O.C.L. şi normele pentru ţinerea licitaţiilor publice.

Orice relaţiuni se pot cere în fiecare zi de lucru la Direcţia Administrativă a Primăriei între orele 8-1.

Primar, I. TAUTU
Secretar G-ral, Ch. Dragan

Iaşul şi Frontul Ostăşesc

Din Iaşi, au luat început, nenumarate porniri sănătoase pe tărâmul Cultural-Naţional. Economie etc. şi de aci s-au revărsat în întreaga Moldovă. Astăzi însă nu mai e de cunoscut, nici localitatea şi nici oamenii, căci totul pare mort, sau dormind somnul omului fără nici o grijă.

De altfel, avem destui oameni, cu o vastă cultură şi cu interese pentru ridicarea oraşului; totuşi nimeni nu să mişcă, ci fie care trăeşte numai pentru sine, dezinteresându-se în afacerile obşteşti.

Există în Bucureşti o asociaţie sub denumirea „Frontul Ostăşesc" care, cu câteva luni înainte, avea şi în Iaşi sucursala sub conducerea D-lui Colonel Zamfirescu. Dar cum, din vre-o 300 membri ce exista, la chemare nu răspundea de cât un număr prea mic. Dl. Colonel Zamfirescu a demisionat. De atunci, nu s'a găsit nimeni a lua asupră-şi această sarcină.

Insă această grupare, cum se vede şi din dorinţa Majestăţei Sale Regele Carol al II-lea, ar urma să joace un rol principal în gospodăria Ţărei, când s'ar găsi organizată în mod solid.

Credinţa noastră, că a lipsit iniţiativa. Deaceia un număr de membri ai acestei organizaţii, roagă pe toţi Domnii foşti militari, care împărtăesc cu noi aceiaş părere, să-şi depue adeziunile la magazinul Sub-Locotenentului în rezervă Maxim Boncescu din str. Lăpuşneanu No. 17; după care se va face o convocare generală spre a se proceda la compunerea Comitetului şi alegerea Preşedintelui.

Un veteran

Informaţiuni

x Doctorul A. Hoffman s'a mutat în str. Armeană. No. 9 şi consultă zilnic boli nervoase şi boli de nutriţie dela 10-12 şi 3-7; tratamente de slăbire şi îngrăşare. Telefon 1577.

x Dr. M. Segal *medic de spital,* **mutat** *în str. Cuza Vodă No. 83 (Palatul Braustein), consultă şi operează boli de* **nas, gât şi urechi** *între 8-10 a. m. şi 3-6 p. m. Telefon 1767.*

Grădina şi Sala
Cinema Sidoli
Astăzi Luni 4 Iulie
2 MARI PREMERE 2
Formidabila Comedie Muzicală
TRUSTUL VESELIEI
cu Gene Raymond
Hariette Millard
Hellen Brodieck
Vervă — Spirit — Antren
Al doilea film
Aventuri senzaţionale
PIRAŢII
cu cel mai bun actor al genului RICHARD TALMADGE
Complectare jurnal „Eclair"

SCAUN ANEVOIOS

TYP
PURGATIV LAXATIV
CURĂŢĂ-DESFUNDĂ
PLĂCUT ŞI BINE
STOMAC ŞI INTESTINE

Nu vă pierdeţi timpul
căutând în ziare şi reviste articole cari pomenesc numele dvs. sau tratând problemele cari vă interesează, căci o instituţie special creată şi bine organizată pentru aceasta poate face acest lucru mai bine şi mai eftin ca dvs. „SERVICIUL GAZETELOR" Agenţie internaţională de presă şi publicitate *Bucureşti I, str. Sf. Constantin, 24 tel. 3-16-15* urmăreşte tot ce se publică în cele circa 1400 publicaţii din România, iar prin intermediul celor 102 agenţii similare din străinătate, tot ce se scrie în presa din toată lumea şi procură tăeturi de presă asupra oricărei personalităţi sau subiect. Cereţi telefonic s'au în scris prospecte lămuritoare sau o probă gratuită de o săptămână, indicând subiectul care vă interesază.

La Pomul Verde
Un drac de fată
Un succes colosal în astăseară

Primul spectacol, în care artista Gina Zlataia va avea prilejul să arate întregul sau talent, este în astă seară la „Pomul Verde": Un drac de fată!

Veselie, muzică, dans, abundenţă de humor! O seară admirabilă pentru toţi ieşenii, să petreacă trei ore agreabile.

Alături de Gina Zlataia apare întreaga serie de artişti talentaţi, în frunte cu Simon Leibovici, Zaharov, Gutman, etc.

La pupitru maestrul Adolf Leibovici.

Ieşenii merg deci în astă seară la „Pomul Verde".

x Popoare de peste mări şi ţări, cunosc şi consumă BORVIZ DE BORSEC.

Serbarea dela şcoala „Dr. A. Stern"

La şcoala primară de fete „Dr. A. Stern" din str. Mangirov, a avut loc eri serbarea de fine de an şcolar şi distribuirea premiilor.

Această şcoală care deserveşte pooulaţia evreească din partea locului, a fost întemeiată acum 40 de ani de o societate de ajutor care avea preşedinte pe regretatul dr. I. Loebel, un prieten devotat al lui Al. A. Badareu şi un fost apreciat colaborator al „Opiniei".

Continuatorii au obţinut localul propriu de azi.

Serbarea a fost prezidată de d. dr. Solomovici, asistat de numeroşi membrii ai comitetului şcolar. printre cari d-nii Komarovscki, Grinberg, Moldvan şi I. Şaraga.

Fetiţele au intonat Imnul Regal. Apoi dl. dr. Solomovici a rostit o cuvântare inimoasă, îndemând la învăţătură.

D-sa mulţumeşte corpului didactic pentru munca depusă, precum şi grupului de domnişoare şi tineri care în tot timpul anului şcolar au ospătat pe eleve înainte de a intra în clasă.

Dl. M. Şarf, profesor, face o dare de seamă despre mersul şcolar, arătând că din 124 eleve, 122 au trecut examenele cu succes în faţa comisiunei oficiale.

Urmează o reuşită serbare, după care se împart premiile.

Dl. dr. Solomovici promite directoarei, d-na Mina Şarf, şi corpului didactic, că va căuta să îmbunătăţească situaţia materielă a şcoalei.

Apoi festivitatea a luat sfârşit prin intonarea „Imnului Regal".

DAN

D. primar Eşianu la palatul metropolitan

In cursul zilei de ieri d. primar Eşianu a avut o lungă audienţă la palatul metropolitan.

Primarul Iaşilor a discutat cu I. P. S. Mitropolit Nicodim diferite chestiuni locale, printre care şi chestiunea alinierii străzii Ştefan cel Mare în dreptul Mitropoliei.

D. Eşianu a asigurat pe chiriarhul Moldovei că lucrările din faţa Mitropoliei vor fi gata până la sfârşitul acestei luni, Primăria luîndu-şi obligaţia de a suporta refacerea gardului şi a casei portarului.

*

Cu prilejul refacerei gardului Mitropoliei şi a dărâmării caselor d-lui av. Ionescu, circulaţia pietonilor se face anevoe, fiindcă ambele trotuare sânt pline de moluz şi unelte de lucru.

Ar fi de dorit ca macar un trotuar să fie curăţit şi dat spre folosinţă pietonilor. Nu de alta, dar pe această arteră circulaţia vehiculelor e foarte aglomerată şi s'ar putea produce accidente.

REP.

Inştiinţare

Toţi artiştii: instrumentişti, lirici şi dramatici sau lăutari, care n'au fost în măsură să depună la timp jurământul pe noua Constituţie,—sunt invitaţi pe această cale să se prezinte până la 15 Iulie a. c., la Inspectoratul Spectacolelor (Teatrul Naţional din Iaşi) în zilele de Luni, Mercuri şi Vineri, între orele 5 şi 6 după amiază. Fiecare va da câte o declaraţie verbală asupra motivelor care l-a împiedicat să-şi îndeplinească la timp datoria.

Cei care nici de data aceasta nu se vor prezenta, vor avea de suferit urmările nesupunerii lor.

Inspector,
OTILIA CAZIMIR

x La anemie şi covalescenţi se recomandă BORVIZ DE BORSEC.

BACALAUREATUL la plus 40 de grade...

(Continuare din pagina 1-a)

— Vezi să calci cu dreptul în clas şi să scrii frumos.

— Să faci stil şi să nu uiţi planul cu cele trei părţi.

— Eu am visat că vă dă şcoala ardeleană. S'o mai repeţi odată,..

In clas au sburat toate sfaturile părinţilor rămaşi afară sub umbra castanilor.

In timp ce condeele sboară pe câmpia tezelor, urechile paterne trag pe la uşi să afle subiectul, şi în curte se desbat subiectele.

— Le-a dat Coşbuc? Al meu îl ştie grozav. L'a recitat în şcoală... E bine.

— Al meu ştie chestia cu evoluţia romanelor. Toată ziua stă cu nasu'n ele dom'le, să aile ce a făcut Bil Gazon...

Oralul...

începe pe-o căldură tropicală. Se întâlnesc cei scăpaţi prin ciurul tezelor.

La fiecare serie asistă compania neamurilor, aşezaţi după gradul de rudenie.

Şi-i o căldură, de plus 40 de grade.

Aerul s'a încins în clase, prăjind de-opotrivă comisia ca şi pe candidaţii.

Ultimii asudă dublu: de căldură şi de frică.

Când vreun cadidat răspunde anapoda, grupul din fund îl susţine în surdină:

— S'a emoţionat săracu. Da ştie carte. A fost premiant.

— D'apoi p'aşa o căldură, e de examen? Se tulbură creerii... De nu i-ar veni rău, că e debil băiatul!

Cu toată căldura, seriile se perindă şi examenul merge.

Dacă sunteţi amatori de răspunsuri originale, puteţ asista şi dvs.

Rezultatul

aduce bucurie sau suparare, după caz. Cei veseli primesc promisiunea răsplatei pe loc: o bicicletă, un voiaj un rând de haine...

Cei trişti se mângâie singuri:

—Lasă tată că dau la toamnă. Atunci o să fie altfel. Se modifică Legea. O să dau examen cu profesorii noştri.

— Eu am auzit, face alt căzut, că se desfiinţează cu totul. Ne declară trecuţi din oficiu...

— Oricum, oftează părintele, era bine dacă-l mai citeai pe Vlad Inecatul, bată-l să-l bată de domnitor nenorocit. Poate că scăpai, nu te înecai tocmai la mal... când erai să zici gata, Are ce te râde alde Ionescu...

Şi seria face loc la alţii.

a. In.

Tabletele acestea de
CHINOPLASMIN
m'au vindecat de tot de
Friguri de baltă (Malaria)
BAYER
ESTE UN PRODUS »Bayer«

Rezultatul probelor de tennis din localitate

Duminică şi Luni, s'au disputat pe terenul „Tenis-Clubului", match-uri de tenis, pentru cupa „Cămărăşescu" dintre „Tenis-Club"-Iaşi şi Clubul Politechnica-Bucureşti.

Dealtfel, în primul tour, ieşenii au învins tot la Iaşi, pe „C. F. R.-Bucureşti".

In continuarea jocurilor pentru cupă, s'a disputat match-ul de zilele acestea.

La Bucureşteni au jucat d-nii: Sancy Botez, fost campion naţional de trei ori, şi căpitanul echipei de hockey pe ghiaţă a Telefon-Club-ului; şi Rurach, un emerit şi tânăr jucător.

Tenis-Club-Iaşi a fost reprezentat la probele de simplu prin d-nii: dr. Ionel Bogdan şi Nonel Racovitză; iar la dublu prin d-nii dr. Ionel Bogdan şi George Sturdza.

Contrar tuturor aşteptărilor, ieşenii pierd cu severul scor de 5—0, din cauză că în ultimul timp au neglijat antrenamentele, — bucureştenii prezentându-se într'o formă minunată.

Rezultate tehnice: **la simplu.**

1) Botez (B)—Dr. I. Bogdan (Iş)—6—1, 6—3, 6—1.

2) Botez (B)—Nonel Racovitză (Iş) 6—0, 6—0, 6—2.

3) Rurack (B) — Nonel Racovitză (Iş) 6—4, 4—6, 6—4, 6—4.

4) Rurack (B)—Dr. I. Bogdan (Iş) 6—3, 3—6, 3—6, 6—4, 6—3.

La dublu

Botez şi Rurack (B)—Dr. I. Bogdan şi Ch. Sturdza, la o luptă foarte strânsă, dispun de: ieşeni.

La 7 şi 8 Iulie au loc la Bucureşti campionatele naţionale de tenis, la care vor participa d-nii: dr. Nonel Racovitză şi George Sturdza.

La aceste campionate nu vor putea participa d-nii dr. Ionel Bogdan, care nu este antrenat suficient şi Emil Geanău care nu are încă voie să joace din cauza oboselei cardiace.

Ieşenii au şi început un sever antrenament sub controlul riguros al d-lui Melu Stihi, pentru a se prezenta la campionate, într'o formă cât mai bună.

EMIL

Figuri din Baroul ieşan

(Continuare din pagina 1-a)

Prin îndârjirea cu care perseverează în luptă, dl. Luca pare să fie un urmaş al ţăranilor cari, acum 150 de ani, sub conducerea lui *Horia,* au pornit să scuture jugul asupririlor ungureşti, păşind însă fără folos, în lupta neegală cu puternicii şi sălbaticii uzurpatori ai dreptului Românilor asupra Transilvaniei.

De barou îl leagă numai nevoile vieţii; şi totuşi dacă ar sacrifica mai mult profesiunii, dl. Luca ar deveni un bun penalist prin uşurinţa cu care expune şi documentează cauza pe care o apără şi prin puterea ce capătă vorbirea lui în cursul pledoariei.

Chemarea d-lui Luca a fost însă alta, şi pe aceasta o simt numai cei aleşi—din gramada celor „mulţi chemaţi".

Prin puterea voinţii şi prin aspectul ei concentrat, Dl. Luca va fi mai târziu unul din elementele ce vor avea un rol însemnat în conducerea curentului naţionalist, căruia, tânărul acesta i-a închinat o inimă sinceră şi entuziastă.

CONST. LEON
avocat

Informaţiuni

x Mâine seară distinsul nostru concetăţean şi scriitor d. avocat Ionel Teodoreanu, părăseşte definitiv Iaşul, pentru a se stabili în Capitală.

x Primăria a expropriat imobilul din str. Ştefan cel Mare 39 proprietatea soţilor Perla şi Solomon Moscovici, pentru lărgirea şi alinierea străzei, fixând suma de 450 mii lei.

x Dl. avocat Grigore Nicolau licenţiat în teologie, a fost numit director al Episcopiei militare dela Alba Iulia.

x Sunteţi amatori de filme cu aventuri senzaţionale? Vizionaţi azi filmul american „Noaptea de groază" cu Edward Arnold, Robert Young, Constance Cummings, ce rulează azi la „Scala"

NOU DEMERS AL SPIRIDONIEI
la ministerele Sănătății și Educației

Eri a plecat la București dl. prof. Gr. T. Popa, efor al Epitropiei Sf. Spiridon.

In capitală, d-sa se va întâlni cu dl. prof. Bălteanu, care vine de la Geneva și prof. Dimitriu-Borca, care sosește de la Slănic.

Toți trei epitropii se vor prezenta în audiență d-lui ministru V. Iamandi.

Impreună cu d-sa, se vor duce apoi la dl. Ar. Călinescu, ad-interim la ministerul educației naționale, căruia îi vor expune situația precară a Spiridoniei.

Epitropii vor cere ca ministerul educației să-și respecte angajamentele pe care le are față de Epitropie, acordând fondurile necesare.

Tot pentru a expune situația critică a Spiridoniei și a cere sprijin, d-nii epitropi se vor prezenta în audiență d-lui general dr. N. Marinescu, ministrul sănătății.

Sperăm că această intervenție, având și concursul d-lui ministru V. Iamandi, se va bucura de reușita impusă pentru salvarea Spiridoniei din impasul în care se află.

AL.

..numai Nivea?

Sigur! Numai NIVEA

Numai prin „Nivea" pielea Dvs. obține acea nuanță frumoasă, bronzată, sportivă atât de mult dorită, și micșorați totodată pericolul arsurilor solare.

Stiri Judiciare

Ceartă și vitriol.—Dl. Ioan Amarfei din str. V. Lupu 18, a reclamat parchetului că este amenințat de soția sa Maranda Amarfei, cu care se află în divors.

Anul trecut soția i-a aruncat cu vitriol în față, din care cauză și-a pierdut un ochi.

Acum, îl amenință de dl. Amarfei din nou că-i va arunca cu vitriol pentru a orbi complect.

*

Achitare.—Tribunalul local secția II-a a achitat pe abuz de încredere pe comerciantul David Moscovici din str. Cuza-Vodă 62, obligându-l însă a plăti d-nei Elena Bogosova din str. Armeană 17, suma de 5000 lei despăgubiri.

D-na Bogosova a încredințat comerciantului o blană de valoare pentru reparații, pe care acesta n'a mai restituit-o arătând că i-a fost furată din magazin, împreună cu alte mărfuri.

*

Condamnat pentru furt.—Tribunalul secția II-a condamnat la un an închisoare pentru furt, pe Bercu Haimovici zis Crazol din str. Pantelimon No. 20.

Acesta s'a intrrodus în locuința soților Malea și Leon Bercovici din str. Tatarași 70, cu ajutorul cheilor potrivite, de unde a furat bijuterii și diverse lucruri.

*

Agresiune. — D-ra Ghenia Peltz din str. Stâncă 32, funcționară la Spitalul Dr. Gheler-ter, a reclamat parchetului că a fost maltratată de comerciantul Lazăr Climer din strada C. Negri 3, epitrop la acel spital.

*

Amenințare.—Doamna Clementina Zaharia din str. Nicoriță 12, a reclamat că este bătută și amenințată cu moartea de fiul ei Ioan Zaharia în etate de 24 ani.

*

Ultraj.—Comerciantul Solomon Unterman din com. Tg.-Frumos jud. Iași, a făcut recurs contra condamnărei la 2000 lei amendă pentrucă a ultragiat pe d. Cacip fostul șef al poliției din acea comună.

*

Cazul bijutierului Goldenberg.— Biroul judiciar a înaintat eri parchetului pe bijutierul Leon Goldenberg din str. I. C. Brăteanu.

D. prim-procuror Emil Costinescu a studiat dosarul luînd un lung interogator d-lui Goldenberg, pe care apoi l-a lăsat în libertate, iar afacerea deferită spre cercetări cabinetului de instrucție.

FEMEI FRUMOASE...
în „Perfect egal"
de ION PRIBEAGU

Informațiuni

x **Comisia de apeluri fiscale.**—Dl. I. Comârzan, Prim Președinte al Tribunalului, în asistența d-lui procuror Arion și grefier M. Luchian și în prezența d-lui Administrator financiar N. D. Popa a procedat la tragerea la sorți a delegaților contribuabililor în comisiunea de apel, în urma căreia a fost delegat dl. I. Ștefănescu, iar d. P. Bonciu supleant.

Comisiunea începe judecarea apelurilor la succesiuni, Luni 11 Iulie c., orele 8 dim.

x **Examene pentru șoferi.** Ministerul de Interne a aprobat ca în ziua de 15 Iulie să se ție examene pentru șoferi la școala de șoferi din strada Arcu.

De asemenea ministerul a dat dispoziție chesturei locale pentru revizuirea carnetelor tuturor șoferilor, iar acei ce nu sunt suficient pregătiți, să urmeze școala de șoferi condusă de d. ing. V. Gavriliu, și care este autorizată de minister.

x *Logodnă.* — In cerc familiar a avut loc logodna drăgălașei domnișoare *Maricica Constantinescu* cu d-nul *Const. D. Lazăr*, colegul nostru de redacție. Transmitem felicitări.

Economice

Utilitatea Târgului de vinuri
și a laboratorului de analize

Am arătat la timp că, pe lângă Camera de Comerț din localitate, a luat ființă un târg de vinuri, în cadrul căruia funcționează un laborator pentru grăduirea și analizarea vinurilor și a oricărui fel de băuturi spirtoase.

Comercianții s'au convins că această instituție legală a fost creiată în vederea apărării intereselor lor, și de aceia toate tranzacțiunile de vinuri din cuprinsul orașului și județului Iași, se fac numai prin intermediul Târgului de vinuri.

In baza borderoului de tranzacțiune, atât vânzătorul angrosist sau podgorean, cât și detailistul cumpărător, au garanția legală a executărei întocmai a convenției.

Aceasta garanție este cu atât mai mare, cu cât, prin intermediul laboratorului de analize și grăduire, se poate avea siguranța unui vin sau a unei băuturi spirtoase reglementare.

Deși numai la începutul funcționărei lui, acest laborator a intrat în plină activitate. Numeroși comercianți se prezintă la Târgul de vinuri de pe lângă Camera de Comerț, aducând spre analiză și grăduire diferite băuturi spirtoase.

Insemnăm aici numele primilor comercianți care au recurs la serviciile acestui laborator. Ei sunt D-nii: Const. Lupu, B. Maier, Zaharia Dascalu, N. Avram.

De altfel, funcționarea unui astfel de laborator a fost un vechi deziderat al comercianților ieșeni.

REP.

Incendiul din București
Au ars 12 case

București 5.—Un puternic incendiu a isbucnit în str. Rucăr, cartierul „Steaua"—Griviița al lucrătorilor ceferiști.

Focul a pornit de la explozia unui Primus.

Au ars 12 case.

La operațiile de stingere, a asistat și dl. ministru al internelor Armand Călinescu.

La 15 IULIE SE TRAGE CLASA I-a A LOTERIEI A XVII-a

Cumpărați-vă din vreme lozuri dela

SEDIILE DE VÂNZARE

DACIA

CASĂ, MOȘIE, AUTOMOBIL?

Dar acestea sunt simple VISURI pentru foarte mulți...

TOTUȘI, CUMPĂRÂND UN LOZ AL LOTERIEI DE STAT DELA SEDIILE DE VÂNZARE DACIA AVEȚI ȘANSA DE A DEVENI PROPRIETARUL LOR

Agreabila spumă dizolvantă a **pastei de dinți Ovenall** este, pentru dinții Dv., mijlocul cel mai plăcut de curățire și de a-i face strălucitori.

SPUMOASA PASTĂ DE DINȚI

Sosirea coloniștilor
la Agigea

Delegatul serviciului sanitar al Municipiului Iași, care a condus copiii la colonia Ministerului Sănătății de la Agigea-Constanța, aduce la cunoștință părinților acestor copii, că au călătorit în bune condițiuni și au fost predați direcției preventivului în stare de bună sănătate.

Părinții care doresc a lua și alte informațiuni în legătură cu copiii d-lor, se pot adresa d-lui M. Gheorghiu oficiant sanitar la Dispensarul Circ. V-a a Municipiului Iași.

Sinucidere

Vaslui.—Fiind suferind de mai mult timp, locuitorul Ioan Moisa din orașul Vaslui, str. I. Gh. Duca, s'a aruncat înaintea trenului, între stația Crasna și Roșiești.

Numitul a fost mult timp încasator la primăria orașului Vaslui. Parchetul a autorizat înmormântarea.

x **Laboratorul de analize medicale, chimice și microscopice Dr. Ratianu** autorizat de Min. Săn. Publice, execută analize complecte de urină, spute, secrețiuni, etc. precum și orice analize ce interesează industria, comerțul și higiena alimentară. Iași, Cuza Vodă 83.

Serbătorirea unui vrednic slujbaș ceferist
Ieșirea la pensie a d-lui Gh. Amanci

In grădina Restaurantului Stănică din Piața-Unirei, a avut loc în seara de 2 Iulie o agapă colegială, dată în onoarea d-lui Amanci Gh. șef de birou C. F. R. cu ocazia eșirei D-sale la pensie.

Au luat parte d-nii: Inginer Cațichi, șeful depoului Dragoș C-tin, personalul de biurou și un grup de mecanici din depoul Iași.

Dl. Inginer Cațichi, prin cuvinte alese, evidențiază meritele sărbătoritului.

Dl. Dragoș C-tin relevă calitățile d-lui Amanci care a dat dovadă de adâncă pricepere în timpul celor 35 ani cât a servit Administrația C. F. R. iar lipsa D-sale va fi mult resimțită.

Mecanicul dl. State Ioan vorbește în acelaș sens, arătând că dl. Amanci a fost un element de înaltă valoare morală, făcând cinste în orice ocazii corpului mecanic din care a făcut parte pe vremuri.

Au mai luat cuvântul Impegații de birou Ionescu Gh., Bariz Gr. Balan Ioan și alții.

La toți le răspunde dl. Amanci în cuvinte profund simțite, mulțumindu-le pentru delicata atențiune ce i s'a dat.

Subliniază părți din cuvântările rostite, argumentând că un slujbaș, ori ce demnitate ar ocupa, nu poate să i se simtă lipsa prin eșirea la pensie, căci nimeni nu-i indispensabil; iar la Căile Ferate, administrația are la îndămână destui slujbași destoinici cari să ia locul celor ce pleacă.

Compară pe funcționarul ceferist ca pe un pasager vremelnic, care debarcă atunci când îi vine rândul, pentru ca altul să intre după el.

Terminând și referindu-se la cele de mai sus, dl. Amanci își încheie cuvântarea citând un vers din Coșbuc:

„De se desprinde o ramurea,
Ce'i pasă codrului de ea".

Adaugând:

Ce'i pasă Drumului de Fer
Că mai debarcă—un pasager.

La orele 2 din noapte serbarea a luat sfârșit, luându-și cu toți rămas bun și ducând cu ei plăcute amintiri, a celor câte-va ceasuri petrecute împreună.

REP.

Ce așteaptă tot Iașul ?

Revista lui PRIBEAGU

Indrăzneață evadare
dela închisoarea Tg. Ocna
3 evadați au fost prinși. — Dar unul a dispărut

Tg. Ocna 5.—O îndrăzneață evadare s'a produs la penitenciarul sanatoriu din locatitate, în următoarele împrejurări: patru deținuți și anume: Rudolf Klein, Marcu Ion, L. Vladimir și Eug. Dicenco, primii condamnați la muncă silnică pe viață, iar doi la câte 20 de ani, pentru tâlhării, omoruri cu jaf, profitând de neatenția gardienilor au sărit zidul, înalt de câțiva metri, care împrejmuește închisoarea.

Primii trei a reușit să se facă nevăzuți dar al patrulea anume Eugen Dicenko, a fost surprins de un gardian în momentul când încerca să sară zidul și readus în închisoare.

Imediat o echipă de gardieni ai penitenciarului, au făcut razii pe la toate locarile și cârciumele din oraș și suburbii.

Doi din cei evadați au fost prinși în gara Tg. Ocna. A dispărut numai unul, Rudolf Klein.

Proces comercial
de concurență neleală

D. av. Alfons Herovanu din partea firmei „Gladys" din Cluj, a acționat în judecată comerciale pe comerciantul Hersu Șmilovici proprietarul fabricei de cremă de ghete „Glantz" din Tg. Frumos și pe Societatea „Tiva" din Cernăuți, cerând daune în sumă de jumătate milion lei, pentru reprimarea concurenței neleale și contra-facerea mărcilor de fabrică.

Fabrica „Tiva" a imitat perfect cutiile de cremă „Gladys", iar comerciantul Șmilovici a vândut în aceste cutii cremă sub marca „Glantz".

Tot odată tribunalul comercial a dispus ridicare de pe piață a tuturor produselor „Glantz" și distrugerea lor, cum și sechestrarea tuturor cutiilor din fabrica „Tiva", oprind fabricarea și punerea lor în comerț.

Accident
de automobil

București 5. — Mașina cu No. 6402 mergând cu mare viteză, a derapat, intrând într'o vitrină a magazinului Lafayette.

Din fericire nu s'a înregistrat nici o victimă.

x Mathul Italiei pentru campionatul lumii, cu fazele lui pălpitante, îl puteți vedea azi pe ecranul „Scalei" în cadrul jurnalului „Paramount".

CITIȚI „OPINIA"

Veselie, Muzică, Tinerețe în Revista lui Pribeagu

Caz mortal
de insolație

București 5.—Lucrătorul M. Macovei din str. Elefterescu 71, pe când mergea pe Calea Griviței, a căzut mort în stradă.

El a fost lovit de insolație.

PIERDUT foeia de circulație cu No. 27. Pe numele Meer Avram str. Marta No. 16 îl declar nul și fără valoare în mâna ori cui s'ar afla.

x **A ta frumoasă și atrăgătoare** este problema ce rezolvă **Crema Miraculoasă.** Această minunată cremă distruge petele și coșurile de pe obraz, albește și catifelează pielea dându-i un parfum delicios. Depozit Farmacia Dr Ratianu Str. Cuza Vodă 83.

Condamnarea
elevului criminal din Buzău

Elevul Dobrogeanu N. din Buzău, care a asasinat în noaptea Ivierii pe I. Bădulescu și a rănit grav pe Maria Bădulescu, a fost condamnat la 3 ani închisoare corecțională, la Institutul de corecție Cluj și 2 ani educație corecțională la Gherla.

A mai fost condamnat la 300.000 lei despăgubiri civile față de Maria Bădulescu și 100.000 lei față de Elena Stoicescu, fiică a defunctului.

Ambele părți au făcut apel.

x Ieșencele elegante merg azi să admire toaletele fermecătoarei Carole Lombard, în cea mai superbă comedie „O aventură în zor de zi" ce rulează azi la „Scala".

50% REDUCERE în Iunie și Septembrie — LA — SLANIC-MOLDOVA

Sezon 1 Iunie—1 Octombrie

Inhalator. — Institut de Fizioterapie. — Ape minerale. Băi cu cu acid carbonic.—Autobuze CFR. Tg. Ocna-Slănic.— Vizitați Slănicul-Moldovei!

Amatori fotografi

Developați, copiați, măriți la

Fotograful Z. WEISS

Piața Unirii

Găsiți Rollfilme, Pakfilme, Plăci Agfa, Kodac etc. cu prețurile fabricei. — Se copiază, se mărește și se developează gratuit la Studio Fotografic

Weiss PIAȚA UNIRII

Contra Hemoroizilor Anusol Goedecke

ULTIMA ORA

Proclamaţia guvernului către Ţară
Rolul regimului nou. Opera înfăptuită şi proectele de viitor.

Bucureşti 5. — Guvernul a dat eri o Proclamaţie către ţară, în care arată că la 10 Februarie M. S. Regele Carol II, în Inalta Sa înţelepciune, decretat noua Constituţie; iar la 24 Februarie, poporul romînesc, cu avânt şi încredere, şi-a manifestat mulţumirea Sa, aprobând în unanimitate această măsură regală.

S'a deschis o eră nouă, într'un spirit de înoire şi de dreptate.

Guvernul de lucru, prezidat de I. P. S. S. Patriarh Miron, urmăreşte metodic înfăptuirea programului ce şi-a propus.

Ordinea în ţară

Ţara era adânc frământată, aflându-se în cumpănă însăşi viaţa de stat.

Cu energie dar cu dreptate, au fost stârpite focarele de nelinişte.

Astfel, încrederea în autoritatea de stat a renăscut.

O nouă administraţie

S'a hotărât a se da ţării o administraţie nouă. Abuzurile, favorurile, lipsa de control au fost înlăturate.

Curând guvernul va pune în vigoare o lege administrativă care va realiza o largă descentralizare şi va elimina definitiv spiritul politicianist.

Ordinea în finanţe

Printr'o activitate chibzuită s'a pus ordine în finanţele publice. S'a asigurat echilibrul bugetar şi a fost consolidată moneda.

Prin această ordine financiară, s'a putut avea un disponibil de 3150 milioane lei, care au fost destinate pentru nevoile armatei, pentru drumuri, pentru sănătatea publică şi alte realizări obşteşti.

Guvernul examinează acuma soluţia cea mai potrivită pentru lichidarea arieratelor.

De asemenea, Statul va renunţa la impozitul agricol, lăsându-l numai pentru nevoile comunale.

S'a încurajat exportul şi s'a pus la dispoziţie credit comercial ieftin. S'au reorganizat serviciile comerţului exterior şi ale valutei.

S'a făcut reforma cooperaţiei pe baze noui.

Sprijinirea agriculturei

Guvernul va lua măsuri pentru valorificarea recoltei anului curent; totodată va combate specula şi va ieftini traiul.

Se studiază măsurile cele mai potrivite pentru desvoltarea industriei de petrol şi pentru sprijinul comerţului şi industriei în general.

S'au început lucrări de commasare; s'au distribuit maşini agricole, seminţe textile şi de nutreţ; s'au procurat reproducători; s'au combătut epizootiile şi s'a sprijinit producţia viticolă şi pomicolă.

Guvernul a proectat noui măsuri pentru scoaterea agriculturei din primitivitate tehnică. Iar pentru ridicarea morală şi socială a satelor, guvernul va colabora cu echipele regale studenţeşti şi cu „Straja Ţării".

Se va ajuta creşterea peştilor şi pescuitul; se va îmbunătăţi exploatarea bălţilor Dunării. Se vor ajuta exploatările silvice. Vor fi reorganizate camerile de agricultură şi învăţământul agricol.

Se va stabili contactul direct între producător şi consumator, prin ajutorul cooperaţiei.

Comunicaţiile

Proclamaţia arată pe larg programul de refacere şi modernizare a drumurilor, pentru care s'a destinat suma de 800 milioane lei, iar o altă sumă de 125 milioane va fi pusă la dispoziţia judeţelor şi comunelor.

Se arată apoi noile linii de cale ferată, care vor fi puse curând în circulaţie.

Infine, se modernizează serviciile de poştă şi telegraf.

Invăţământul

S'a introdus ordinea şi refacerea spirituală în corpul didactic de toate gradele.

Pentru o încadrare perfectă în ritmul nou, se va proceda la modificarea învăţământului primar, complimentar şi şcoli normale.

Se va institui monopolul cărţilor didactice pentru învăţământul elementar.

Se va proceda de asemenea la o reorganizare a bisericei ortodoxe.

Sănătatea publică

Proclamaţia dezvoltă un program larg de apărare a sănătăţii publice, în special în viaţa rurală.

Se vor creia centre judeţiene pentru izolarea tuberculoşilor; se vor lua măsuri pentru combaterea pelagrei şi a leprei; se vor crea staţiuni de puericultură şi spitale pentru leproze.

Proclamaţia arată pe larg felul cum a fost combătută epidemia de tifos exantematic şi atată grija ce se va pune pentru apărarea sănătăţii obşteşti.

Pentru muncitori

Se arată realizările în favoarea clasei muncitoreşti şi pentru respectarea strictă a legei repaosului.

Se va modifica legea contractelor de muncă şi legea sindicatelor profesionale.

Se vor face creaţiuni speciale pentru educaţiunea artistică, culturală şi întrebuinţarea cu folos a timpului liber, de care dispun muncitorii.

Justiţia

Proclamaţia dă atenţie deosebită justiţiei, arătând nevoia ca ea să fie reorganizată.

S'a şi făcut un mare pas înainte, reimprospătându-se cadrele judecătoreşti prin cea mai mare mişcare în magistratură, cunoscută în ultimii 20 de ani.

Astfel au fost avansaţi peste 500 magistraţi şi au fost numiţi peste 150 din tineretul facultăţilor noastre juridice.

Proclamaţia anunţă modificarea legei penitenciarelor şi o nouă lege pentru controlul averilor.

Armata

O solicitudine specială arată guvernul pentru armata ţării.

S'au făcut importante comenzi de armament, s'au fortificat graniţele şi s'a sporit industria internă de armament, pentru ca la nevoe să ne putem bizui pe producţia proprie.

S'a îmbunătăţit starea soldatului în cazărmi şi se va îmbunătăţi starea materială a ofiţerilor, subofiţerilor şi pensionarilor militari. S'au desvoltat liniile aeriene şi terenurile de aterisaj, făcându-se şi alte îmbunătăţiri aviaţiei.

Se va începe construirea de adăposturi contra atacurilor aeriene.

S'au făcut complectări în marina militară şi comercială.

S'au comandat vase noui, s'a construit un doc plutitor, s'a început construcţia portului Taşaul, se vor face în porturi silozuri pentru imagazinarea cerealelor, etc.

Politica externă

In ce priveşte politica noastră externă, ea a fost menţinuţi pe linia tradiţională, adâncindu-se vechile amiciţii şi aliante; totodată s'an făcut legături noui de prietenie.

Prestigiul ţării a crescut în afară, ceia ce s'a observat prin rolul reprezentanţilor României la diferitele reuniuni internaţionale Guvernul anunţă o reorganizare a felului de recrutare a corpului nostru diplomatic.

Proclamaţia încheie arătânt că sub îndrumarea, sub îndemnul şi priveghierea de fiecare zi a M. S. Regele, care în Inalta Sa dragoste şi grijă pentru treburile obşteşti dă El insuşi pilda unui neprecupeţit efort,— guvernul vrea să stimuleze efortul comun într'n acţiune de solidaritate naţională.

Se va depune o muncă închinată exclusiv binelui public.

Şi în acest scop, cere sprijinul tuturor cetăţenilor.

Urmează semnătura, tuturor membrilor guvernului, în frunte cu I. P. S. S. Patriarh Miron.

Consiliul de miniştri

Sub preşidenţia M. S. Regelui s'a ţinut aseară un consiliu de miniştri.

S'a discutat problema speculei ilicite şi ieftenirea vieţii.

S'a hotărât crearea unor comitete de control, care să lupte pentru combaterea speculei.

De asemenea s'au fixat atribuţiile controlorilor generali, cari vor face inspecţii la toate instituţiile, spre a descoperi eventualele fraude.

Se vor da instrucţiuni autorităţilor comunale de a lua măsuri severe împotriva speculei.

Incident curios
într'o biserică din Varşovia

Varşovia 5. — Un caz deosebit s'a petrecut la catedrala Sf. Iacob.

Pe când oficia serviciul divin, abatele Buder a fost atacat de un necunoscut, care a strigat: E evreu!

S'a produs tulburare şi poliţia de-abea a reuşit să-l scoată pe individ din mâinele populaţiei.

S'a stabilit că e vorba de un cismar Mihalski, care e dement.

S'a dat un comunicat în care se arată că în adevăr abatele Buder e de origină evreiască, dar în orice ocazie a dat dovadă de bun polonez şi bun creştin.

x *Vă este cald? Sunteţi învins de căldură? Refugiaţi-vă în cinematograful cu plafonul descoperit „Scala", unde veţi vedea cele mai frumoase filme, într'o atmosfera răcoroasă şi aerisită.*

Ştiri poliţieneşti

Banditi mascaţi pătrund într'o locuinţă în centrul Iaşului
terorizează pe doi proprietari şi comit un jaf de peste jumătate milion lei.
Atacul din Str. Banu

Un îndrăzneţ atac banditesc s'a întâmplat astă noapte în centrul oraşului.

Pe la orele 3 spre ziua, soţii Şaie Steinberg, proprietari, din str. Banu 6, au fost treziţi de 2 indivizi mascaţi şi înarmaţi.

Aceştia, ameninţând cu moartea pe soţii Steinberg, i-au legat cerându-le bani.

De frică să nu fie ucişi, soţii Steinberg au predat banditilor cheile dela cassa de bani, de unde hoţii au luat suma de 21 mii lei, şi bijuterii în valoare de 500 mii lei.

Apoi banditii au plecat atrăgând atenţia victimelor, că dacă vor incerca să strige după ajutor, vor fi ucişi.

Cu mare greutate d. Steinberg, a putut inştiinţa poliţia.

Imediat au început cercetările, conduse cu multă abilitate de d. comisar George Stănculescu şeful Circ. I, secondat de d-nii comisari N. Epure şi C. Vasiliu.

Din indicaţiile date de victime şi cercetările poliţiei de până acuma, s'a stabilit că hoţii s'au introdus în casă prin spargerea unui geam din curte, şi cum toţi dormeau, nu au auzit sgomotul.

In cursul dimineţei d. comisar şef George Stânculescu a făcut o serie de descinderi la câţiva spărgători, ale căror nume nu le putem indica pentru a nu stingheri cercetările.

A vrut să se sinucidă — Gardianul public C. Dimitriu din Punctul Tg. Păcurari, a condus la poliţie astă noapte pe Profir Cimbir originar din Com. Holeşcani jud. Orhei, care a incercat să se arunce înaintea unui tren la bariera Păcurari.

Ultraj.—Poliţia Judiciară a deferit Tribunalului militar pe militarul Ioan Sava, învinuit de ultraj cu lovire.

Furturi. — La comisia I se află arestat individul Gh. Nistor din Str. Tănăsescu 16, acuzat că a furat zece porci dela d. D. Rusu, funcţionar la Uzină, domiciliat în str. Rampei 12.

— D. D-tru Filipescu din str. Sf. Athanasie 9, a reclamat că astă noapte doi necunoscuţi, spărgând un geam, au incercat să intre în casă spre a-l jefui.

Fiind simţiţi, hoţii au dispărut. INTER.

Controlul averii d-lui Cernat

Bucureşti 5 —La comisia pentru controlul averilor se judecă azi controlul averei d-lui Cernat, fost director al siguranţei.

Se ştie că acest control se face în urma denunţului inspectorilor Olăsaşu şi Gusti.

Un tânăr s'a înecat

Bucureşti 5.—Tânărul Grigore Lescenko, de meserie tapiţer s'a dus să facă bae la strandul Floreasca.

Intrând unde e apa mai adâncă, el s'a inecat.

x Daţi copiilor să bea numai BORVIŽ DE BORSEC.

Medicii refugiaţi din Austria
sânt primiţi în Anglia

Londra 5.— La ministerul de interne s'a ţinut o conferinţă în legătură cu problema refugiaţilor din Austria.

S'a hotărât să se permită aşezarea în Anglia a medicilor şi experţilor medicali fugiţi din Austria, dar cu avizul colegiului medical englez.

Un autobuz se răstoarnă în Bistriţa
pe Şoseaua Iacobeni-Vatra Dornei
1 morţi şi 8 răniţi

Vatra-Dornei 5—Un groaznic accident s'a intâmplat pe şoseaua Iacobeni-Vatra Dornei.

Autobuzul cu Nr. 252 venia cu 30 de pasageri spre Vatra-Dornei.

Intr'un moment de neatenţie a şoferului, maşina a perdut direcţia, răsturnându-se în Bistriţa.

Copilul Iosif Prodat din Vişău, au fost strivit de călătorii căzuţi peste el. Nefericitul a sucombat în chinuri groaznice.

Au fost transportaţi la spital 8 pasageri răniţi grav. Ceilalţi au scăpat cu răni mai uşoare.

Şoferul a fost arestat şi inaintat parchetului.

Un proces
al fostului Negus

Londra 5.—Eri s'a judecat procesul dintre ex-negussul Abisiniei şi o societate de poştă şi telegraf, căreia îi concesionase exploatarea în Abisinia.

Cum însă ţara a fost ocupată de italieni, societatea a perdut concesiunea.

Justiţia a dat dreptate fostului împărat, obligând societatea londoneză să-i achite o sumă care echivalează cu 10 milioane lei.

x Pentru comenzi de BORVIŽ DE BORSEC, adresaţi-vă reprezentantului societăţii,— DL. Vasile Mândru, la cinematograful Sidoli.

PIERDUT Carnetul de identitate pe C. F. R. Il declar nul şi fără valoare în mânele oricui s'ar găsi.
Subofiţer Eduard Ghiurtz
Regt. 2 Transmisiuni Iaş

Primăria Municipiului Iaşi
PUBLICAŢIE
26065 25.VI.1938
Se aduce la cunoştinţa celor interesaţi că în ziua de 11 Iulie 1938 ora 10 se va ţine la această Primărie din Iaşi str. Alexandri No. 14, licitaţie publică orală pentru următoarele vânzări:
1) Parcela No. 104 din regiunea Obreja în suprafaţă de 386 m. p. Licitaţia va începe dela 15 lei m. p.
2) Parcela litera I. din stradela Broşteni, regiunea Primăverei în suprafaţă de 386.80 m. p. Licitaţia va începe dela 15 lei m. p.
3) Teren din satul Valea Adâncă comuna Calata, în suprafaţă de 3441.25 m. p. Licitaţia va începe dela 3 lei m. p.
4) Teren situat în Piaţa Halei în suprafaţă de 114.30 m. p. Licitaţia va începe dela 600 lei m. p.
Garanţia la toate aceste licitaţii este de 5 la sută din valoarea sumei oferită.
Licitaţia se va ţine în conformitate cu art. 88-110 din L. C. P. regulamentul O.C.L. şi normele pentru ţinerea licitaţiilor publice.
Orice relaţiuni se pot cere în fiecare zi de lucru la Direcţia Administrativă a Primăriei între orele 8-1.
Primar, I. TAUTU
Secretar General, Ch. Dragan

Apogeul higienei moderne este inegalabilul
Primeros Gummi
cel mai bun şi cel mai eftin

DOCTOR
SOLO SCHREIFEL
Specialist în
Boli de piele
Venerice, syfilis
Diagnostic precoce al sifilisului prin examenul ultra-microscopic
DIATHERMIE
Raze Ultra-Violete
Consultaţii şi tratamente
7—10 dim. şi 2—9 seara
Str. Anastasie Panu 70
TELEFON 2101

Citiţi „OPINIA"

SCALA PREZINTA AZI
singurul cinematograf cu plafonul descoperit
CAROLE LOMBARD
în cea mai superbă comedie americană
O aventură în zor de zi
şi filmul de aventuri senzaţionale
Noaptea de groază
Jurnalul „Paramount" şi o complectare

AZI O seară de rară distracţie! La Pomul Verde
Savuroasa premieră, operetă de colosal succes
Un drac de fată
cu GINA ZLATAIA şi SIMON LEIBOVICI
— Preţurile sunt foarte ieftine —

UNIVERSITATEA -IAŞI-

ANUL XXXIV No. 9378

ABONAMENTE:
Lei 350. . . . . pe un an
„ 180. . . . . „ 6 luni
„ 90. . . . . „ 3 luni
„ 35. . . . . „ 1 lună
„ 1500. . . . Instituţii publice

Atelierele tipografice „Opinia"
IAŞI STR. LAPUŞNEANU 37

1 LEU

OPINIA

Ziar popular cotidian

JOI 7 IULIE 1938

TELEFOANE
Redacţia. . . . No. 1298
Administraţia . . . „ 1299
Serv. de noapte red. . . „ 1436

Redacţia şi Administraţia
IAŞI STR. LAPUŞNEANU 37

Director: C. R. CHIULEA

Realizări însemnate în afară de politică

Am publicat, în numărul de ieri, proclamaţia guvernului către ţară. E o frumoasă pagină generatoare de optimism, şi totodată foarte instructivă.

Se lămureşte limpede că ţara poate fi guvernată bine şi poate propăşi în toate direcţiile, fără ajutorul partidelor politice.

Ba chiar, ţara poate propăşi **tocmai** pentrucă a fost înlăturată corupţia politicianistă.

*

Intr'un răstimp scurt, de 4 luni, s'au făcut opere pe care guvernele de partid nu le-au făcut nici în 4 ani.

Şi nu putem spune că guvernanţii din trecut nu erau pricepuţi, rutinaţi şi uneori chiar bine-intenţionaţi. Insă erau prizonierii clientelei de partid şi robiţi electoralului. Intenţiile bune trebuiau mereu să cedeze în faţa intereselor de club, — sacrificându-se punctul de vedere obştesc, pentru afaceri particulare. Deaceia nu se puteau îndeplini realizările publice necesare, nu se putea respecta legalitatea şi imparţialitatea, nu se puteau înlătura slăbiciunile şi neregulile din administraţie.

Toate aceste lipsuri sânt înlăturate de regimul nou. Şi numai în 4 luni s'au putut obţine rezultate uimitoare.

In primul rând, s'a restabilit ordinea publică, impunându-se respectul legii şi prestigiul autorităţii.

Apoi s'a avut toată grija pentru armată, înzestrând-o la nivelul timpului, şi reorganizându-se cadrele.

S'a determinat un ritm nou în Şcoală, Biserică şi Justiţie. S'au pus bazele ordinei şi cinstei în administraţie. S'a avut grijă specială pentru agricultură — bogăţia de bază a ţării — pregătindu-se mijloace sigure pentru ridicarea economică, culturală şi sanitară a ţărănimii.

S'au început deasemeni diferite realizări în domeniul comunicaţiilor şi alte domenii de mare interes obştesc. Şi totul a fost posibil datorită ordinei, cinstei şi competinţei cu care au fost mânuite finanţele publice.

In legătură strânsă cu opera înfăptuită, s'a întocmit programul viitor de lucru a cărui aplicare merge axiomatic. Şi în special, ţara aşteaptă descentralizarea administrativă, marea reformă a d-lui Armand Călinescu.

*

Atâtea opere bune şi atâta propăşire vădită, s'au putut obţine în timp scurt, în afara partidelor politice şi chiar împotriva unor politicieni îmbâcsiţi de metode învechite şi năravuri destructive.

De unde se dovedeşte cât de necesară şi cât de salvatoare a fost înlăturarea politicianismului din ţara noastră.

Din toată lumea

O traducere din Herodot

Dl. Radu Suţu, cunoscutul ziarist ieşan, lucrează actualmente la textul traducerei lui Herodot în romineşte, cartea IV-a, operă tradusă cu mulţi ani în urmă de către fostul profesor Alexandru Grigore Suţu.

Reeditarea acestei tradueeri, cu adnotările făcute odinioară de distinsul profesor ieşan, va constitui un interesant volum scris în limba literară modernă.

E probabil că această nouă lucrare va avea o prefaţă semnată de un mare savant al ţării.

Comemorarea lui Eminescu

In curând se vor împlini 50 ani dela moartea lui Eminescu

Facultatea de Litere din Iaşi a hotărât să comemoreze acest fapt, în chip deosebit.

Pentru elaborarea programului comemorării, a fost instituită o comisiune din d-nii profesori I. M. Marinescu, Octav Botez şi G. Călinescu.

Un caz straniu

Tinăra fată Iris Farezady din Budapesta a căzut grav bolnavă.

După un mare răstimp şi-a recăpătat conştiinţa pierzându-şi cu desăvârşire personalitatea sa de tânără unguroaică, spre a întrupa o ţărancă spaniolă cu numele de Lucia Alvarez de Salvio. Tot odată a uitat limba maternă şi nu-şi mai recunoaşte părinţii. Vorbeşte cu mare uşurinţă un dialect spaniol, şi întreabă mereu de soţul ei şi de cei 14 copii, pe care crede că i-a pierdut în războiul civil.

După doi ani încheiaţi de cercetări, somităţile medicale din Europa centrală au căzut de acord că la mijloc nu poate fi nici o fraudă, fără ca totuşi să poată determina cauzele acestei transformări psihopatologice.

Straniul caz al numitei Iris Farezady, devenită Lucia Alvarez de Salvio, a fost desvăluit publicului budapestan cu prilejul unei reprezintaţii de Cinema. Intr'un cinematograf care prezenta actualităţi de pe frontul spaniol, biata nebună, cuprinsă de spaimă, a început să strige: „Dios! Calla Oscura e în mine! Pablo, fiul meu! Unde e Pablo?"

Vaccinul anti-difteric

Prin ultimul „Jurnal Oficial" francez a fost promulgată legea prin care vaccinul antidifteric devine obligatoriu.

Vaccinarea cu ser antidifteric se va efectua la copii între 2-3 ani.

Printre altele, se comunică şi faptul că aplicarea unei legi, anul viitor va cuprinde şi copii mai mici de 14 ani dacă nu au fost vaccinaţi până atunci.

Iarăşi inima artificială

Doctorul Alois Carrel, dela Institutul Rockefeller, ca să se consacre exclusiv invenţiei lui denumită „inimă artificială", a părăsit New-Yorkul, stabilindu-se la castelul de pe insula Saint Gildas, din canalul Mânecei, unde va relua imediat faimoasele experienţe, în tovărăşia colonelului Lindbergh.

Marele savant francez are în bagajele lui două imense cufere cu misterioase şi complicate aparate, plus un epure cu inima compusă din două jumătăţi: o jumătate naturală, iar cealaltă, construită şi adaptată de d-rul Carrel.

Cele două extraordinare personalităţi, d-rul Carrel şi colonelul Lindbergh, vor continua într'un tempo şi mai intens investigaţiile, aplecaţi zi şi noapte asupra misterioaselor aparate, în timp ce dealungul coastei, pe plaje, vilegiaturiştii îşi vor petrece vremea în chefuri, dans şi jocuri de noroc.

-- In Turcia nouă --

Cu puţini ani în urmă, în Turcia, fetele încă dela vrâsta de 20 ani trebuiau să-şi închidă viaţa în haremuri; şi în orce caz fata turcă nu putea ieşi în public decât cu figura acoperită.

Astăzi, datorită reformelor preşedintelui Kemal Ataturk, ţara turcească s'a modernizat, femeia a fost eliberată, iar fetele fac sport ca şi europencele.

Iată, în clişeu, un grup de fete-turcoaice în marş spre stadionul sportiv la Ankara.

Cum pleacă ieşenii în vilegiatură

Aspecte din gară. Sărăcie ieşană. Mare afluenţă la Mânăstiri. Necazul hamalului Voronof.

Gara e un fel de termometru demografic. Îşi indică cu precizie cu cât a scăzut sau a sporit populaţia Iaşului în timpul verii, atunci când canicula alungă pe oameni spre locuri de hodină şi răcoare.

Socotelile caselor di bilete sânt grăitoare. Din aceste socoteli poţi afla numărul... evadaţilor; — număr care anul acesta este redus la peste jumătate ca unul precedent. Motivul nu e greu de găsit. El constă în scumpetea excesivă care anemiază până la epuizare salariile de mizerie ale funcţionarilor. Aşa că ieşanul nostru se mulţumeşte, — silit de împrejurări — să facă odată la săptămână o escapadă cu întreaga familie la Bârnova sau la Copou-Breazu, cu mâncarea în traistă...

In gară...

... în alţi ani, pe vremea aceasta era afluenţă mare. Cu greu dovedeau simpaticile casierişe d-na Manoilescu şi d-ra Cristea să golească sala de aştepfare de şirul lung al vilegiaturiştilor din faţa casselor de bilete.

Trenurile, cu plusuri de vagoane, gemeau de mulţimea care mergea la mare sau la munte.

Acum cererile de vagoane în plus, sânt tot mai rare; şi atunci când se produc, sânt pentru vreo colonie de copii la o staţiune de mâna treia...

Călătorul ce se priponeşte în faţa cassei, la gară, şi cere un bilet pentru Constanţa sau Vatra-Dornei, este obiectul de atenţiune al casierilor, al hamalilor etc. Şi dacă ar mai sta mult pe peron, ar risca să fie şi fotografiat.

Nu-i lucru de glumit. O evadare într'o staţiune de vară, e un adevărat 1 x.

Necazul hamalilor

Dacă sufere cineva de pe urma acestei sărăcii, apoi aceştia sunt hamalii din gară.

Anotimpul cel mai prielnic meseriei lor era vara, când ieşanul îşi umplea geamantanul şi o lua spre gară unde hamalii aveau de lucru.

Acum, când te duci în gară îi vezi pe hamali înşiruiţi pe scările clădirii, uitându-se prelung spre oraş, doar-doar or vedea pe cineva aventurându-se spre gară.

Şi din când în când, apare câte un călător. Hamalii se reped la bagaj, dar boerul îşi tăbârceşte singur cogeamitea cufăr!

Mai amărît decât toţi, pare a fi hamalul Voronof, fost ofiţer în garda ţarului Rusiei. El este „hamal de domiciliu". Duce bagaje de la gară în oraş, făcând concurenţă birjarilor. Deaceia Voronof e în veşnic conflict cu aceştia. Acuma însă sânt împăcaţi, din lipsă de clienţi...

Din necazul lui Voronof se poate constata un lucru: De plecat tot mai pleacă cineva din Iaşi; dar de venit... aproape nimeni!

Şi doar Iaşul îi interesant şi ar putea fi un loc de atracţie pentru toţi românii. Lipseşte însă ceva: propaganda.

Toţi îşi cântă şi trâmbiţează frumuseţele târgurilor lor, —chiar dacă nu posedă mare lucru; numai noi nu ne mişcăm.

Afluenţă la Mânăstiri

Ieşenii care totuşi evadează o purced spre locuri unde viaţa îi mai ieftină.

Anul acesta va fi mare afluenţă la mânăstirile moldoveneşti. Drumul îi destul de eftin, fiindcă c.f.r.-ul a aprobat o reducere de 25 la sută şi a înlesnit mult călătoria, punînd în circulaţie autobuzele care-i laă pe vilegiaturişti chiar în Mânăstire.

Asta însă numai pentru vilegiaturiştii insuraţi şi cu purtări cuvioase; căci după cum se ştie, printr'o decizie metropolitană, accesul celibatarilor în mânăstirile de maice a fost interz.

Cererite celor ce vor să să petreacă vacanţa în Mânăstiri depăşeşte până acum numărul de o mie.

Majoritatea ieşenilor însă îşi vor petrece vacanţa în bătrânul lor oraş unde dealtfel viaţa e tot aşa scumpă ca în orice staţiune de lux!

GRIG. SPIRU

„Insemnări ieşene"

Numărul pe Iulie curent

Revista „Insemnări ieşene" (pe Iulie curent) se deschide cu o minunată poezie de G. Topîrceanu, din lucrările mai puţin cunoscute ale marelui poet.

O critică, plină de ironie şi humor, despre tangourile moderne, semnează Otilia Cazimir. Şi tot d-ra Cazimir prezintă, în pagini profund duioase, pe Topîrceanu în viaţa de toate zilele.

D. prof. Ştefănescu-Galaţi publică o excelentă schiţă umoristică, în legătură cu traiul în staţiunile balneare.

Interesante însemnări de drum din Italia semnează d-na Margareta Ştefănescu. Iar d. prof. M. Jacotă prezintă o frumoasă traducere din Tucidide.

Dl. Gr. Scorpan prezintă un studiu serios despre vocabularul poeziei lui Eminescu.

Un studiu ştiinţific despre televiziune, e datorit savantului american Harvey Cushing.

Dl. prof. A. Ojetea discută faimoasa problemă a materialismului istoric.

Dl. prof. Gr. T. Popa evocă pe călugărul filantrop Ilarion, găsind accente de adâncă impresie.

D-nii A. M. Frimu şi Dr. Gr. Gr. Iamandi prezintă interesante date despre Orfelinatul dela Popricani.

O cronică plastică frumoasă, ca de obicei, semnează d. N. N. Tonitza.

Rubrica totdeauna vie a **Notelor**, *îmbrăţişează întreaga actualitate culturală, prin pana d-lor Gh. Agavrioaei, prof. Dan Bădărău, C. Chircu, N. I. Popa, Traian Gheorghiu, Tonitza, şi alţi colaboratori distinşi, care contribue deasemeni la rubrica* **Recenziilor**, *alături de Sandu Teleajen, prof. Th. Simenski, D. Loghin-V. I. Cataramă etc. etc.*

Mai colaborează, cu literatură beletristică, Şt. Ciobotăraşu, Enric Furtună, Ana Bălănescu, Eusebiu Camilar, D. Iov, C. Moruzan, Raul Urlea, C. Opărică etc. Parcă e prea multă beletristică şi mai cu seamă prea multă poezie de începători ocupând pagini care ar fi destinate cu folos problemelor ştiinţifice şi sociale.

In general, revista e cât se poate de bună şi e necesară orcărui intelectual.

Prof. Drd. Val. Gr. Chelaru: Chipuri de dascăli în literatura romînă

Pagina din viaţa învăţătorilor. Bălţi 1938.

Dl. prof. Valentin Gr. Chelaru, fost asistent universitar, a scos de curând o nouă lucrare intitulată: *Chipuri de dascăli în literatura română.*

Harnicul cercetător, doctorand al Facultăţii de Litere din Iaşi, se ocupă de o problemă din istoria literaturii noastre şi anume de felul cum e oglindită figura învăţătorului român la diferiţi scriitori.

Pe de altă parte, pune şi o problemă de estetică literară, urmărind, procesul evolutiv al creaţiei artistice, drumul pe care l-au parcurs scriitorii dela primele amintiri despre dascălul copilăriei lor, până la învăţătorul ca *tip* în romanele contemporane.

Lucrarea d-lui prof. Chelaru începe cu primele amintiri ale lui Heliade Rădulescu, C. Negruzzi, dar mai ales I. Ghica care a redat literaturii cel mai autentic tablou al şcolii romineşti dela 1830, cu bătrânul dascăl Chiosea.

Un loc deosebit ocupă figurile de dascăli prezentaţi cu atâta umor ţărănesc de marele povestitor I. Creangă.

Pentru prima dată apare dascălul dela oraş al ardeleanului *M. Chicoş Rostoganu* satirizat de pana acerbă a lui I. L. Carageale, şi figura *D-lui Vucea* a lui B. Delavrancea, cel mai neîntrecut portret, unic prin originalitatea sa.

Contribuţia ţărănismului ardelean este reprezentată de nuvelistul I. Slavici, care, asemănător lui Creangă, a lăsat literaturii pe cel mai autentic dascăl dela ţară, pe dascălul Clăiţă din nuvela: *Budulea Taichii.*

La răscruce de veacuri, O. Goga şi M. Sadoveanu au creat alte figuri; O. Goga, figurile sub formă de simboluri a *„Dascălului"* şi *„Dăscăliţei"*; iar M. Sadoveanu, pe *Domnu Trandafir*, minunatul portret plin de parfumul trecutului.

Sămănătorismul ardelean cu I. Agârbiceanu şi cel moldovenesc cu S. Meheşanţi (Soveja) au adus noi contribuţii, spre deosebire că la acesta din urmă învăţătorul V. Pleşa reprezintă o problemă; acea a desrădăcinatului.

Scriitorul Lascarov Moldovanu aduce în literatură, în prima parte a romanului: *Intoarcerea lui Andrei Patraşcu*, viaţa plină de mizerii a familiei învăţătorului Jurea care se istoveşte de tuberculoză. Este un crâmpei din realitatea post-belică.

Cu amintirile lui Gane, Ibrăileanu şi C. Kiriţescu se încheie primul aspect al acestei probleme literare.

Dl. V. Chelaru remarcă, cu bună dreptate, că începând cu L. Rebreanu învăţătorul este prezentat într'un cadru mult mai desvoltat decât acel al „amintirilor" diferiţilor scrii-

(Continuarea în pagina 2-a)

Cronica silvică

Problema păşunatului în păduri

„Silvicultura a trecut prin vremuri grele, vitrege. Acum în ceasul al 11-lea când patrimoniul forestier era pe panta distrugerei, noi gata să trecem în soarta statelor din Asia Mică şi din Bazinul Mediteranei, am revenit la realitate. Azi patrimoniul forestier poate fi apărat dârz. De azi înainte se va aplica strict codul silvic" (D. ministru Ionescu Sişeşti).

Dacă ne întoarcem cu mintea în urmă numai cu câteva luni şi trecem în revistă seria nesfârşit de lungă a asalturilor contra pădurilor şi a slujitorilor ei, asupra cărora vântul nebuniei se abătuse mai vijelios şi mai puternic ca ori când, parcă nu ne vine să credem cât s'a schimbat faţa lucrurilor.

Pădurea de ieri nu mai era un bun de conservat şi de exploatat raţional după regulele silvice; ci devenise o zestre a partidelor politice dela putere, pe care o întrebuinţau după cerinţele agenţilor electorali, după bunul plac.

Pădurile câte au mai rămas neprefăcute în cenuşă, ridică astăzi osanale salvatorilor lor; iar silvicultorii hărţuiţi până mai ieri de teroarea politică, doresc muncă rodnică celor ce au azi în mână frâna de la care cârmuesc carul statului. Tributul lui electoral i s'a cântat veşnică pomenirea, odată cu înmormântarea partidelor politice.

„Păşunatul electoral", botezat aşa pe drept cuvânt de d. Pamfil Şeicaru, va fi rezolvat prin aplicarea ad-literam a art. 15 din codul silvic care glăsueşte:

„Păşunatul în pădurile supuse regimului silvic, este cu totul oprit".

După om, al doilea duşman al pădurilor sunt vitele. Prin baterea solului, fac ca seminţele căzute din arborii ajunşi la maturitate să nu găsească teren prielnic de care să-şi fixeze primele rădăcini, periclitând prin aceasta, în cea mai mare măsură, regenerarea pădurilor pe cale naturală; iar prin distrugerea mugurilor de primăvară, frunza de mâine, organismul în care hrana se face asimilabilă, creşterea stagnează: iar dacă se întâmplă ca o parte din lăstărişul păşunat să scape cu viaţă, acesta la exploatabilitate de lemn de calitate inferioară. La pădurile de coastă cu pantă mai mult sau mai puţin repede, vitele prin urmele ce fac, provoacă deplasări de terenuri care duc la ceia ce se numeşte masivul întrerupt.

Greşit deci, regimul politic vechi aproba păşunatul vitelor în păduri, prin derogare dela art. 15 din codul silvic.

Azi, când natalitatea la noi este în continuă urcare, populaţia în creştere răspândindu-se mereu pe suprafaţa acelor 13.732.085 hectare teren agricol şi îaneaţă, care, în contrast cu creşterea populaţiei rămâne veşnic la aceiaşi suprafaţă, lupta pentru existenţă devine tot mai anevoioasă.

Ţăranul român rămas la vechea stare de primitivitate în ceia ce priveşte cultura pământului, îşi îndreaptă ochii către pădurea tânără pe care o socotea bună pentru creşterea vitelor, şi obişnuit ca în trecut, bate drumurile ce duc

(Continuare în pagina 2-a)

SOLDURI - INCALTAMINTE

PRETURI SENZATIONALE: **Pentru scurt timp**

Lei 125, 160, 180, 195, 230, 295, 325

La „Cocoşul de Aur"

H. Braunştein

— Dece te frământi?

— Vreau să investesc 200 lei şi să câştig un milion. Dar nu ştiu unde s'ar putea face lucrul acesta...

— La

SEDIILE DE VÂNZARE

AURORA

LA 15 IULIE SE TRAGE LOTERIA DE STAT

Vreţi să deveniţi un om fără griji?

CUMPĂRAŢI-VĂ DIN VREME LOZURI DELA SEDIILE DE VÂNZARE

AURORA

LOTERIA DE STAT

CLASA I-a

LOTERIA XVII-a

Afluenţă de vizitatori la Slănicul-Moldovei

După cât se anunţă, anul acesta Slănicul-Moldovei va cunoaşte o afluenţă de public —record.

Deşi e începutul sezonului, Slănicul nu se poate plânge că nu are vizitatori.

Eri, Epitropia Sf. Spiridon a primit cererea să se mai trimită un număr de căzi pentru băi, deoarece numărul celor venţi să se caute, este peste prevederi.

La această afluenţă contribue timpul frumos şi buna organizare a staţiunei.

Epitropia se străduesţe să facă şederea cât mai plăcută la Slănic.

Astfel, între altele, peste câteva zile se va deschide stagiunea teatrală, la care vor colabora artişti ai Teatrului Naţional din localitate. *al.*

Note fugare

Invăţătorii la cursuri pedagogice

Un mănunchiu de oameni de inimă, îndeplinind şi oarecari funcţiuni temporare în învăţământul primar, au avut fericita inspiraţie de a organiza un ciclu de conferinţe în aula Universităţii Mihăilene, în scop de a contribui la pregătirea profesională a învăţătorului şi la cultura lui generală.

De obiceiu, cam fiecare Asociaţie judeţeană înghebează într'una din lunile de vară câte-un asemenea curs, cu mari sacrificii, deoarece problema grea este a găsirii conferinţiarilor, care fiind oameni ai şcolii, din cele două grade de învăţământ: secundar şi universitar, — caută şi ei să profite de repaosul pe care li-l oferă vacanţa, spre a se duce în locuri de odihnă şi recreare, după un an de muncă încordată şi energii cheltuite, în îndeplinirea cu conştiinciozitate a datoriei către ţară şi neam.

Meritul cel mare însă al organizatorilor acestui curs— dela 30 Iunie la 10 Iulie— constă în acela c'a invitat colegi şi din alte judeţe ale ţării, punându-le la dispoziţie — pe cât le-a fost posibil — două localuri pentru odihnă şi obţinând în acelaş timp o mică reducere la unele restaurante. Deşi in aparenţă n'ar fi cine ştie ce lucru, totuşi cei ce au stat pe la hoteluri, înţeleg să rămână recunoscători de eforturi făcut de foştii lor colegi ieşeni.

Numărul cel mare de cursişti de toate gradele şi vârstele, dovedeşte şi de astădată lumii şi mai ales conducătorilor, că învăţătorul român nu este refractor culturii, că doreşti să fie la înălţimea cerinţelor vremii şi a misiunii lui,—a cărui sferă de activitate e cu mult mai mare ca în trecut.

Şi mai sunt de admirat aceşti mucenici ai şcolii şi din alte puncte de vedere: Îşi sacrifică o parte din vacanţă pentru instrucţia personală, îşi lasă familiile, gospodăriile şi munca câmpului, ce-i în toiu şi vin cu dorul sacru să asculte cuvinte de îmbărbătare dela oameni încercaţi, dela oameni ai cărţii şi ai simţului realităţii, cheltuindu-şi mizera leală ce încă nu este suficientă a satisface necesităţile unui traiu modest de tot.

Iniţiativa luată ca în orele libere cursiştii să viziteze tot ce are mai măreţ şi mai istoric vechea capitală a Moldovei, mulţumeşte pe deplin pe vizitatori.

Deaceea înainte de a ne lua rămas bun dela dd: Insp. şc. Uglea, Preşedinte al Asociaţiei Nistor, Revizor şc. Condurache Polcovnicu, Pricop, şi ceilalţi membri din comitet, le mărturisim de pe acum întreaga noastră recunoştinţă prin aceste modeste rânduri şi le spunem că munca domniilor-lor va fi răsplătită îndeajuns, moraliceşte!

EMIL ANTONOVICI
Botoşani

Prof. Drd. Val. Gr. Chelaru:

Chipuri de dascăli în literatura română

(Continuare din pagina 1-a)

tori care îl idealizau. Am putea adăuga că începutul acestei preocupări îl găsim la romancierul mai sus amintit L. Moldovanu, la I. L. Caragiale şi S. Mehedinţi.

L. Rebreanu, urmărind să ne redeie o icoană completă a satului ardelenesc, ne înfăţişează, alături de acţiunea lui Ion, acea a învăţătorului Z. Herdelea.

Varietatea situaţiilor, bogăţia de amănunte ne face să avem cu Rebreanu figura cea mai reală a învăţătorului.

Tema socială, învăţătorul în lupta sa zilnică cu greutăţile vieţii, în conflict cu politicianismul acaparator, este adâncită în romanul învăţătorilor, intitulat. *Apostol* al lut Cezar Petrescu.

Pentru prima dată învăţătorul devine eroul unui roman, în jurul căruia gravitează întreaga acţiune. El nu mai este un simplu individ, aşa cum îl găsim la primii scriitori, ci tipul reprezentantul unei clase sociale.

Ultima etapă a acestei probleme se opreşte la scriitorul consacrat învăţătorimii, la B. Iordan, care în romanul său: *Invăţătorii* sau în: *Revizori şi Inspectori* se realizează realismul integralist, punctul culminant al creaţiei literare.

Moravurile organelor de control, viaţa învăţătorului tânăr idealist, dragostea lui, figuri de învăţători şi învăţătoare, cercurile şi adunările lor sunt cuprinse în paginile acestui scriitor, realizând adevărata creaţie literară. Cu aceasta am ajuns la sfârşitul ultimului capitol din cartea d-lui prof. Chelaru.

Se poate vedea destul de lesne cum fiecare figură de învăţător, în ordinea prezentării lor, reprezintă o valoare documentară, corespunzătoare epocii din care face parte, şi în acelaş timp procesul creaţiei literare; cum s'a ajuns la romanul învăţătorimii, dela creaţia portretelor concrete, la realizarea tipurilor abstracte.

Iată pentru ce ne-am oprit o clipă asupra acestei lucrări valoroase pe care o recomandăm mai ales învăţătorimii.

Rec.

Odihniţi-vă picioarele!

Durerile de picioare sunt alinate în 10 minute în această baie reconfortantă.

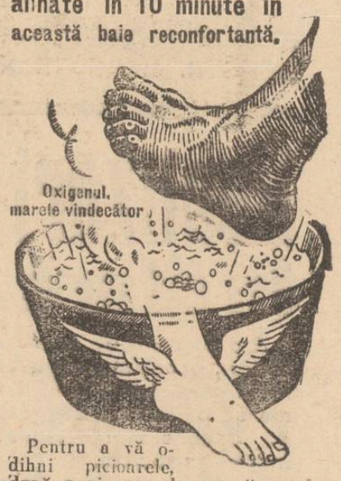

Pentru a vă odihni picioarele, după o zi grea de muncă, pentru a vindeca inflamaţia şi umflăturile, pentru a muia bătăturile şi calozităţile puneţi un pumn de Saltrates Rodel într'o baie caldă pentru picioare. Oxigenul degajat de Saltrates Rodell în contact cu apa caldă, pătrunde în pielea inflamată şi restabileşte circulaţia sângelui. Mulţumită acţiunei invioratoare şi naturală a oxigenului, pielea este reîmprospătată, picioarele se desumflă şi îşi recapătă vigoarea în aşa măsură încât puteţi umbla cu uşurinţă în pantofi mai mici. Bătăturile cele mai tari se moaie într'atât încât pot fi îndepărtate uşor cu rădăcină cu tot. Chiar astă seară luaţi o baie de picioare saltratată. Saltrates Rodell se găseşte de vânzare la farmacii şi droguerii. Preţ neînsemnat. Rezultat garantat.

IMPORTANT. — 10.000 pachete reduse pentru propagandă sunt vândute cu preţul de lei 10. Cumpăraţi unul de încercare. Pentru economie cumpăraţi un pachet normal sau pachetul dublu pentru uz familiar.

Sosirea coloniei Ep. Sf. Spiridon la Budachi

Sâmbătă seara a plecat din localitate colonia şcolară trimisă de Epitropia Sf. Spiridon, la Budachi.

Eri, dl. director A. M. Frimu a primit vestea că echipa de coloniştii a sosit cu bine la Budachi, unde au trecut sub îngrijirea d-lui dr. Hurmuzache.

Toţi copiii sunt sănătoşi şi au început cura.

x Ministerul de Interne a numit pe ziua de ieri ca director al Penitenciarului Galata, pe d. avocat Vasile Dumitrescu fost director al Epitropiei Slt. Spiridon, — în locul d-lui Eugen Savinescu, care a fost destituit.

Stiri Judiciare

Evaluare.—D. Iosef Rohr a cerut tribunalului comercial numirea unui expert care să evalueze via din com. Miroslava jud. Iaşi, care este scoasă în vânzare, şi care vie valorează suma de 3 milioane lei, iar creditorul urmăritor d. Gr. Zadic, a evaluat-o la 200 mii lei.

*

Furt. — Parchetul local a trimis în judecată pe femeia Maria Lemnaru, pentrucă fiind în serviciul d-lui avocat Gh. Damian din Com. Şipote jud. Iaşi, a dispărut furând mai multe lucruri.

*

Loviri. — Judecătoria ocol II Urban a condamnat pentru loviri la 2000 lei amendă pe d. Traian Samoilă din str. Şipoţel 25.

Inculpatul a făcut apel.

*

— Judecătoria ocol II Urban a condamnat la câte 3000 lei amendă pe Ştefan Vasiliu din str. Scăricică 4 şi C. Stoica electrician la Uzina electrică, pentrucă au bătut pe Gh. Tanasă.

Inculpaţii au făcut apel.

Folosire de falş. — Tribunalul Botoşani a condamnat la 5 luni închisoare şi 2000 lei amendă pentru falş şi uz de falş, pe comerciantul Achile Stroiny din Botoşani, Şos. Naţională 32.

Acesta a fost prins călătorind cu trenul, cu un carnet militar şi bilet de voie pe numele său, pentru a beneficia de reducere, cu toate că avea... 35 de ani şi făcuse stagiul militar.

Inculpatul a făcut apel.

Plata salariilor.—La administraţia financiară de încasări şi plăţi au sosit ultimele acreditive pentru plata tuturor salariilor.

Incepând de astăzi, se vor achita salariile poliţiei, penitenciarului Galata şi Ministerului de Domenii.

De asemenea au sosit şi plata pe Iulie a materialelor din finanţe.

x Distinsul pictor ieşan d. O. Briese s'a stabilit, pe timpul verei, la Mânăstirea Varatec.

Doctor

Adrian Ştefănescu

Medie de Spital

Boli interne şi nervoase

METABOLISM BAZAL

Consult 4—6 p. m.

Str. Tăutu No. 22

Telefon 2 69

Dr. Gancevici

consultă

BOLI DE PIEPT

Str. Lăpuşneanu 19

Luni, Mercuri şi Vineri între orele 1—4 p. m.

Telefon 1486

Doctor

A. Dascăl

BOLI INTERNE

VENERICE ŞI SIFILIS

Tratamentul blenoragiei la bărbaţi şi femei

Diathermie urologică şi generală

Consultaţii şi tratamente: 7½—10 a. m. şi 2—9 seara

Duminică 9—12 a. m.

Iaşi, Str. Cuza-Vodă 42

(vis-a-vis de Camera de Comerţ)

Elena Preda

Medic asistent al Spitalului Socola

BOALE NERVOASE ŞI ALE GLANDELOR CU SECREŢIUNI INTERNE

Cons. 2—5 p. m.

Str. Vasile Conta 32

*) **GRATUIT** primiţi o calculaţie astro-matematică cu numărul câştigător la loterie şi sfaturi practice. Trimiteţi încă astăzi data naşterii, ca să aveţi timp să vă procuraţi lozul pentru tragerea dela 15 Iulie. Adresaţi Corvino Cluj, str. Mico 4

x Pentru comenzi de BORVIZ DE BORSEC, adresaţi-vă reprezentantului societăţii, — Dl. Vasile Mândru, la cinematograful Sidoli.

Liceul Industrial de băeţi Iaşi

Publicaţie de Licitaţie

In ziua de 19 Iulie 1938 orele 10 se va ţine în localul Liceului Industrial din Iaşi Str. Sărăriei No. 2 licitaţie publică cu oferte închise pentru aprovizionarea liceului cu cantitatea de 40 vagoane lemne de foc, esenţă tare, fag, carpen şi stejar în proporţii egale.

Licitaţia se va ţinea în conformitate cu art. 88-110 din L. C. P.

Concurenţii odată cu ofertele vor depune o garanţie de 5 la sută în numerar sau efecte de stat la valoarea reală.

Direcţiunea,

x Cereţi la băcănii şi restaurante numai BORVIZ DE BORSEC, unica apă minerală naturală.

Grădina şi Sala

Cinema Sidoli

2 MARI PREMERE 2

Formidabila Comedie Muzicală

TRUSTUL VESELIEI

cu Gene Raymond
Hariette Millard
Hellen Brodieck

Vervă — Spirit — Antren

Al doilea film

Aventuri senzaţionale

PIRAŢII

cu cel mai bun actor al genului RICHARD TALMADGE

Complectare jurnal „Eclair"

Blocul Pensionarilor Publici din Iaşi face cunoscut încetarea din viaţă a pensionarului

Epure Pârvu

Membru al Blocului şi înscris la casa de ajutor pentru înmormântare

Inmormântarea a avut loc astăzi 5 Iulie 1938 la ora 3 p. m. la cimitirul Bucium.

Act de mulţumire

Subsemnata Margareta Epure Pârvu aduc viile mele mulţumiri Blocului Pensionarilor Publici din Iaşi pentru modul cum mi s'a plătit ajutorul de înmormântare în sumă de 7204 lei pentru defunctul meu soţ Pârvu Epure.

Margareta Epure Pârvu

PIERDUT un portvisite conţinând diferite acte, de armată, biroul populaţiei, actul de naştere, etc.

Rog găsitorul a le aduce la Cofetăria Nicolau din Piaţa Sf. Spiridon şi va primi o bună recompensă.

Chirculescu Aurel

PIERDUT Buletinul Biroul Populaţiei Iaşi No, 42375 | 930 pe numele de Sechter Pesea din Iaşi, str. Uzinei 17 îl declar nul.

TANAR cu 4 clase de liceu caută post ori unde. A se adresa la ziar.

ATELIERUL de TAMPLARIE ŞI MOBILE KOMMER Iaşi Str. Lăpuşneanu 33, lângă firma Gavrileţeanu, primeşte orice comenzi în această branşă Se primesc ambalări de mobile la domiciliu.

CEL MAI ACTIV ANTINEVRALGIC

TESTA!

LA FARMACII ŞI DROGUERII

Problema păşunatului în păduri

(Continuare din pagina 1-a)

la Prefectura de Judeţ unde nu poate găsi satisfacţia ce o obţinea ieri, când legile ţărei erau călcate.

Dar ca la ori ce lucru, şi aici o limită trebuia să fie. Se impunea o oprelişte o stavilă pentru ca să se ştie odată că terenul de păşune este bun pentru creşterea vitelor, iar pădurea este destinată numai şi numai să dea lemn; şi după cum nu poţi cere terenului agricol lemne tot aşa să nu pretinzi pădurei să-şi ofere păşune.

Nu-i mai puţin adevărat faptul că, de îmbunătăţirea păşunei nu s'a ocupat nimeni sau aproape nimeni din cei ce, în trecut, se cocoţau în posturi înalte, de unde ar fi putut face ceva. Imaşurile în devălmăşie acordate prin legea de improprietărire din 1864 în supraţeţe destul de suficiente, au fost lăsate în voia soartei; iar după ce prin legea de expropriere din 1918 s'au mai dat alte islazuri, sătenii în majoritatea cazurilor au căzut de acord, parcelând între ei islazul dela 1864, în care băgând adânc fierul plugului, i-au schimbat destinaţia transformându-l în teren de cultură, fără ca organele agricole să intervină cât şi de puţin.

Dacă acea transformare nu se producea, dacă islazurile acordate prin legea dela 1918 s'ar îmbunătăţi, curăţindu-se la timp de spini şi bălării şi dacă oparte din supraţeţele acelor islazuri s'ar cultiva cu lucernă, problema păşunatului în păduri nici nu s'ar putea pune.

In situaţiunea aceasta, dacă totuşi ar mai cuteza cineva să spună că păşunea nu-i suficientă, ar fi nimerit ca organele în drept să-şi întoarcă privirea în altă direcţie. Ce folos au adus în viaţa ţăranului loturile demonstrative înfiinţate prin legea de expropriere, sau au fost create ca un pretext legiferat sub sandramaua cărora lucra şi adunau beneficii o mână de oameni cu trecerea la partidul ce era la putere!?

Fiindcă, s'o spunem pe faţă: n'am văzut niciodată la nici un capitol bugetar, nici o cifră care să reprezintă veniturile din concensionarea acelor loturi; precum iarăşi n'am văzut nici un ţăran care să ia de acolo exemplu de cultura pământului. Şi atunci, dacă este aşa, n'ar fi oare nimerit să se ia măsuri de desfacerea acelor taraba de venit cu cântec învechit trecându-se în administraţia comunelor cu clauza expresă de a fi cultivate cu lucernă, care în anii de lipsă sa fie dată săteni'or pentru nutreţ la vite?

In prezent, când mărul politic al discordiei e pe putrezite, se pot realiza înfăptuiri mari, a căror roade au şi început să se vadă. Azi, când primaiul electoral nu mai există, silvicutorii ca şi ceilalţi prieteni şi ocrotitori ai codrilor, aşteaptă dela cârmuirea cu structură nouă, ca în etapa restauraţiei de pe şantierul faptelor mari să fie înglobate şi pădurile ţării, care prin introducerea vitelor la păşunea electorală din trecut au fost văduvite de lăstăriş şi sămânţiş, urmaşii fireşti care asigură perpetuarea speciei lemnoase.

I. T. Cosma
brigadier silvic
Cimpulung

Chestia unui cămin al pensionarilor ieșeni

Problema ridicărei unui local propriu al pensionarilor ieșeni, este pe punctul de a fi rezolvată.

Precum se știe, „Blocul Pensionarilor" prin d. președinte Victor Munteanu, a căpătat aprobarea pentru ridicarea la Iași a unui Palat al pensionarilor.

Rămânea însă ca primăria să puie la dispoziție terenul necesar, și după tratativele duse, erau alese două terenuri: cel din fața Bisericei Sf. Neculai Domnesc, lângă Palatul de Justiție; sau terenul din Str. Ștefan cel Mare, unde au fost casele Hart.

Până acum pensionarii ieșeni, cu toate stăruințele de a căpăta terenul, au rămas numai cu promisiuni.

De astă dată au făcut noi demersuri pe lângă d. primar M. Eșianu,— demersuri cari au fost încununate de succes.

O delegație de pensionari în frunte cu d. Victor Munteanu, președintele blocului, s'au prezentat eri în audiență d-lui primar Eșianu căruia i-au expus cazul.

D. primar Eșianu a dispus să se facă de urgență formele necesare, cedărei unui teren pentru ridicarea Palatului Pensionarilor. REP.

Candidate și candidați reușiți
la Bacalaureatul comercial

La Iași au funcționat două comisiuni de bacalaureat pentru învățământul comercial: una la liceul comercial „Gh. Gh. Mârzescu" sub președinția d-lui prof. univ. Gociman, și alta la liceul comercial de fete sub președinția d-lui prof. univ. Procopiu.

•

Iată numele candidaților reușiți la comisiunea dela liceul de fete:

Zaharia Virginia, Preda Al. Ioana, Darmoros Molai Ioan, Vârlanovici M. Gheorghe, Lili Rantzer, Landes F. Wolf, Stoian D. Valeriu Const. Danilevici T. Mihail, Osnis S. David, Tevanian A. Garabet, Lucia I. Buhman, Stamate M. Arsenia, Piscorschi P. Nicolae, Cănilă Gh. Maria, Cuileac Alexandru, Schärf B. Moise, Șmilovici S. Dora, Ghelman H. Naftulea, Stoianov St. Ștefan, Damaschin T. Mihail, Darovschi T. Leopold, Eșan Gh. Leonid, Rotaru H. Dumitru, Abramov Lidia, Aischler Wilhem, Barnovschi I. Anatolia, Bărbulescu E. Nicole, Becherman I. David, Dumitru Viorica, Musteață Dumitru și Vasile Iorgu.

•

Comisiunea de la liceul Gh. Gh. Mârzescu a declarat reușiți pe următorii candidați:

Mărculescu V., Leibovici Isidor, Mendel Iacob, Moscovici David, Culler Iosef Fante Iosif, Herșcovici Luis, Marcovici Max, Popeea Radu, Diaconu Costică, Oculov Boris, Zagger Martin, Bandrovscky Anat, Botez Mircea, Codia Dionisie,Ițicovici Iancu, Litman Leon, Șerban Gh., Peptănaru Gh., Labiș Nic., Bârsan T., Purcel Ion, Patrici Gh., Grigoriu, Carpăn D., Cojocarașu Gh., Manzavinato C., Munteanu M., Tărnăucă D., Călinescu Mircea, Irimescu Dumitru, Vasile Star, Burghelea Gheorghe, Antohi Coman, Burduja Alex, Calută Mircea, Costinescu Mircea, Demeter Al., Dincă Virgil, Geota Fausto, Mereuță Mih., Oniga V., Orghidan Gh., Popovici Gh., Rădulescu M., Ștefănescu Mircea.

x Medicii cu renume mondial, au constatat că numai BORVIZUL DE BORSEC spală rinichii.

O întîmplare interesantă

Nu-i venea să creadă
că e milionar

București. — Nimeni n'ar fi bănuit că dincolo de ghirlănzile înflorite care acopereau în întregime o căsuță cochetă din str. Schitul Darvari No. 4, se ascunde atelierul modest al unui spălător. Când colectorul a venit să anunțe extraordinara veste, d. Rednay Gabor, aplecat pe o masă călca o rochie de mătase. Dl. Rednay Gabor e un om tânăr, simpatic, cu un cap împodobit cu un păr blond și care-i dădea înfățișarea mai curând a unui intelectual. Dacă de la poartă îl acoperea complect vegetația bogată a curții, înaintea mesii d. Gabor nu putea fi văzut din cauza celor câteva toalete întinse pe o frânghie să se usuce.

Când s'a apropiat colectorul, l-a privit curios, neînțelegând ce ar putea vrea dela el. Era și puțin plictisit. Ploaia din dimineața când s'a tras loteria, îi udase câteva rochii și nu lăsa să se usuce celelalte.

Nici când i-au comunicat că a câștigat la loterie un milion de lei cu numărul anexă, nu s'a înveselit. Și-a închipuit că s'au e o glumă, sau căutând confundă cu cineva.

— Nu cred. Joc la Loterie de opt luni și am jucat înainte de a veni în București, la Timișoara de unde sunt, i-a spus colectorului harnicul spălător, continuând să calce mai departe rochia. N'am câștigat niciodată și acum îmi spuneți că a eșit numărul meu cu un milion. Chiar când i-a arătat numărul cerându-i să aducă lozul spre confruntare, n'a vrut să creadă.

Deabea când i-au spus că se poate duce la colectură să-și încaseze lozul, a început să se convingă, însă cu rezerva verificării totale. Prea era mare norocul, prea era considerabil câștigul și niciodată nu avusese simpaticul domn Gabor atâtea parale ca să creadă așa dintr'o dată, că a devenit milionar.

— Ce vei face cu banii, domnule Gabor?

— O să deschid un salon de confecțiuni la Timișoara. Nevasta mea este lucrătoare la o casă mare de mode. Rochiile care le vedeți aici, le spăl eu și le calc pentru aceiași casă. Sunt de meserie spălător, însă nu am de lucru. Acuma, după ce m'am îmbogățit, cred c'am scăpat de griji. Nici nu m'am gândit că voi câștiga, așa cum ați văzut: îmi vedeam de treabă. Până diseară trebuia să predau rochiile. Ploaia de azi dimineață m'a împiedecat puțin, dar văd că a plouat cu milioane.

Godell în turneu

— Caricaturistul GODELL părăsește astăzi Iașul pentru un turneu artistic prin țară. Prima etapă va fi la Chișinău, însoțit de impresarul său.

x A fi frumoasă și atrăgătoare este problema ce rezolvă **Crema Miraculoasă**. Această minunată cremă distruge petele și coșurile de pe obraz, albește și catifelează pielea dându-i un parfum delicios. Depozit Farmacia Dr. Ratianu Str. Cuza Vodă 83.

Judecarea apelurilor fiscale

In dimineața de 11 Iulie crt. începe, pe lângă ad-ția financiară de constatare judecarea apelurilor fiscale.

Până în ziua de 15 Iulie se vor judeca apelurile fiscale la succesiuni; în zilele de 15 și 16 Iulie apelurile la echivalent; iar dela 18—30 Iulie apelurile la clădiri, sarcini ipotecare, comerț și profesie. Președintele Trib. secția 3, supleant fiind d. G. Munteanu președintele trib. secția IV Din partea fiscului va lua parte d. N. D. Popa administrator de constatare, supleanții fiind d-nii Emil Dan și Grodnischi; din partea Camerei de Comerț a fost delegat d. C-tin Pavli, iar contribuabilii vor fi reprezentați prin d-nii Col. I. Ștefănescu și maior Bonclu.

•

Apelurile la succesiuni se vor judeca în ordinea următoare:

11 Iulie: D-tru Pogor, Aizic Pincu, Ecaterina Patărlăgeanu, și Aizic Zilberștein.

12 Iulie: Adolf Saner, D-tru Dun, Avr. Zandbark, Domnica Gheorghiu, Emilia I. Zipa, Gustav Ulrich, și D. Pogor.

13 Iunie: Nec. Neștianu, C. Mărgărint, Estera Aronovici, Gh. Geambașu, Lipa Tirchiser, Clara Vexler, Grigore Bădărău și Fany Diamant.

14 Iulie: Nec. State, P. Florea, Ion Ciulu, Maria Goldștein, Ecaterina Vasiliu, Adam Caras, B. Nudelman și Mendel Gaer.

15 Iulie: Ema Carp, Iosub Orenștein și Eduard Margulies. GH.

x Astăzi Curtea de Apel secția I judecă divergența în procesul falsului colonel Maxim Burduja.

x Curtea de Apel a respins recursul preotului V. Leu, menținând hotărârea tribunalului.

x Dl. Traian R. Scriban, judecător de ședință cu gradul de Consilier de Curte de Apel la Tribunalul Iași, a fost pus în retragere pentru limită de vârstă pe data de 7 Octombrie 1938.

A fost clasată reclamația
împotriva d-lui Iancu Iukel

Cabinetul I instrucție a terminat cercetările în legătură cu reclamația făcută contra comerciantului Iancu Iuckel din str. Anastasie Panu, de către Solomon Goldenberg din str. Cuza-Vodă, prin care îl acuză de abuz de încredere și trafic cu brevete de cârciumă.

Din ancheta magistratului instructor, s'a dovedit că toate acuzațiile aduse contra d-lui Iancu Iuckel nu sunt dovedite deci afacerea a fost clasată.

D. Iuckel a introdus la parchet acțiune de denunțare calomnioasă contra d-lui Solomon Goldenberg, cerând despăgubiri în sumă de 1 milion lei.

O femee dementă
își omoară copilul și apoi se sinucide

Bârlad 6.— Femeia Păuna S. Cozma în etate de 46 ani din com. Vinderei, suferea de mai multă vreme de pelagră. In ziua de 4 Iulie la ora 12 și jum. fiind în casă numai cu doi copii ai săi, cu un briciu a tăiat gâtul la o fetiță a sa Florica, în etate de 1 an, omorând-o. Apoi cu o frânghie s'a spânzurat de o grindă din grajd.

Al doilea copil al său Ștefan în etate de 4 ani îngrozit de oribilul spectacol a fugit la tatăl său care lucra într'o vie, anunțându-l de ce se petrece acasă. Când tatăl a venit acasă nu a mai putut da nici un ajutor, căci și soția și copila încetaseră din viață.

Veselie, Muzică, Tinerețe
în Revista lui Pribeagu

ULTIMA ORA

Guvernul la măsuri generale
pentru combaterea speculei şi eftenirea vieţii

Membrii guvernului au ţinut eri consiliu sub preşedinţia I. P. S. S. Patriarh Miron.

In comunicatul dat se arată că dl. ministru Ar. Călinescu a expus rezultatele discuţiilor pe care le-a avut cu reprezentanţii brutarilor, măcelarilor şi zarzavagiilor, pentru ieftenirea vieţii.

S'a hotărât ca preţul pâinei integrale în Capitală să fie 6 lei, fără nici o toleranţă; de asemenea a fost redus şi preţul cărnii.

S'au înfiinţat 4 comitete cetăţeneşti pentru verificarea preţurilor.

Măsurile luate intră în vigoare de astăzi.

Combaterea speculei în toată ţara

Măsurile începute la Bucureşti vor fi extinse în toată ţara şi la toate articolele de primă necesitate.

Se vor fixa preţuri în fiecare oraş, după posibilităţile de aprovizionare şi se vor alcătui comitete cetăţeneşti, care să controleze aplicarea preţurilor.

Cei găsiţi în culpă, vor fi judecaţi imediat.

Chestia lemnelor de foc

Bucureşti 6.—La ministerul economiei naţionale au fost convocaţi eri exploatatorii de păduri şi depozitarii de lemne.

S'a discutat posibilitatea ieftenirei lemnelor.

Măsura face parte din programul guvernului pentru combaterea speculei.

Exploatatorii au arătat că acum lemnele costă în capitală 9000 lei vagonul. Din cauza greutăţilor de transport însă, preţul lor se va urca la iarnă până la 12.700 lei vagonul.

Ministerul studiază măsurile ce trebuesc luate pentru ieftenirea combustibilului.

Accidente de sezon

Bucureşti 6.—Căldurile din ultimul timp au silit pe oameni să caute răcoare în apa râurilor. Din această cauză s'au produs numeroase accidente.

Numai în cursul zilei de eri s'au inecat în întreaga ţară 13 oameni, în diferite ape.

*

Eri a început să ploae în toate regiunile ţării.

Timpul s'a răcorit brusc.

Ploaia fiind însoţită de descărcări electrice, a făcut şi victime.

Astfel, în com. Tăriceni din aptopierea capitalei, a fost trăsnit locuitorul N. Anghel care se adăpostise sub un pom.

In com. Drânceni din jud. Buzău, au fost omorâţi de trăsnet săteanul V. Alexandrescu şi soţia lui.

Dramă din gelozie

Cluj 6. — O impresionantă dramă din gelozie s'a produs eri în localitate.

Locuitorul Sabo Ştefan din str. Fericirei 26, luându-se la ceartă cu concubina lui Ecaterina Eghet, din cauză că aceasta ar fi făcut „ochi dulci" altui bărbat, la un moment dat a luat un cuţit şi a clopârţit-o pe nefericita femeie.

Intervenind mama ei s'o scape, criminalul a tăiat-o şi pe ea, lăsând-o în agonie.

Apoi Sabo a dispărut.

x Ieşencele elegante merg azi să admire toaletele fermecatoarei Carole Lombard, în cea mai superbă comedie „O aventură în zor de zi" ce rulează azi la „Scala".

A fost înlocuit directorul general al penitenciarelor

Bucureşti 6. — Dl. Donar Munteanu, director general al penitenciarelor, a fost desărcinat din această funcţiune. D-sa rămâne la dispoziţia Ministerului, până va fi numit în magistratură.

Dl. procuror Deleanu de la tribunalul Ilfov, a fost însărcinat cu conducerea direcţiei penitenciarelor.

Un nou testament al lui Octavian Goga a fost prezentat Justiţiei

Bucureşti 6— Autorităţile judecătoreşti au de lămurit chestiunea succesiunea lui Oct. Goga.

D-na Claudia Bucşan, sora defunctului, a cerut sechestru pe avere.

D-na Veturia Goga, văduva poetului, a prezentat un supliment de testament, făcut cu câteva zile înaintea morţii.

In acest testament, Oct. Goga scrie:

„Daca o fi să mor, să mă îngropaţi în grădina de la Ciucea. Slujba religoasă să mi-o facă un preot de la ţară. Să faceţi o criptă la Ciucea, unde să vină şi Veturia după trecerea în lumea de dincolo.

„Intreaga mea avere o las Veturiei.

„Să aveţi grijă şi de copiii Claudiei şi ai lui Eugen.

„Casa din Ciucea în nici un caz nu se va putea înstrăina".

Ingrozitoarea Ispravă a unui dement
El omoară 11 persoane; apoi se sinucide

Amsterdam 6 — O groaznică nenorocire s'a produs în port.

Marinarul jugoslav Matei sosit în port, a fost cuprins de un acces de nebunie.

Inarmat cu un cuţit, marinarul s'a repezit asupra trecătorilor, spintecând 3 oameni.

S'a dus apoi în port şi a omorât pe căpitanul vasului său şi pe un marinar.

A atacat un funcţionar şi un poliţist, luând un revolver.

Cu arma în mână s'a urcat pe vas şi a împuşcat 4 marinari.

In total el a făcut 11 victime.

După ce a terminat gloanţele, nebunul s'a aruncat în mare.

Dr. Freud s'a stabilit la Londra

Londra 6.—Savantul vienez dr. Sigmund Freud s'a stabilit definitiv la Londra, unde va deschide un cabinet de psihoanaliză.

Un grup de savanţi engleji au luat iniţiativa să-l recomande pe Freud pentru premiul Nobel de medicină.

In Jugoslavia a fost descoperită platină

Din Belgrad (Ceps).—In regiunea muntelui Ljubio de lângă Dervent în Bosnia, a fost din întâmplare descoperit un însemnat zăcământ de nangan, care conţine un mare procent de mineru de platină. Specialiştii cred că terenul care conţine minereu de platină este lung de 18 km. şi că este foarte bogat.

Interes pentru descoperirea acestui însemnat zăcământ de platină au şi manifestat unele întreprinderi din Germania, din Japonia şi din Statele Unite; dar opinia publică jugoslavă este încredinţată că exploatarea minelor acestora va rămâne în mâini jugoslave şi că va începe cât se poate de curând.

FRAŢII FOJOR caută vânzător harnic, priceput şi cinstit.

x Vă este cald? Sunteţi învins de căldură? Refugiaţi-vă în cinematograful cu plafonul descoperit „Scala", unde veţi vedea cele mai frumoase filme, într'o atmosfera răcoroasă şi aerisită.

x Sunteţi amatori de filme cu aventuri senzaţionale? Vizionaţi azi filmul american „Noaptea de groază" cu Edward Arnold, Robert Young, Constance Cummings, ce rulează azi la „Scala"

Sentinţă originală

New-York 6.—La tribunalul din New-York s'a dat o sentinţă originală.

Un anume Jamerson a furat 2 dolari.

Pentru această faptă el a fost condamnat la... 24 minute închisoare.

Corpul inginesc se reorganizează pe baze corporatiste

Bucureşti 6.—In Consiliul de Miniştri de ieri, dl. ministru Gheimegeanu a prezintat un proect de reorganizare a corpului profesoral al inginerilor, în cadrul corporatist, conform cu prevederile noui Constituţii.

Sporirea orelor de lucru în birourile ministeriale

Dl. general Paul Teodorescu, ministrul aerului şi marinei, a cerut să se sporească orele de lucru în birourile departamentului d-sale, pentru a se putea pune la curent toate lucrările ministerului.

S'au asociat toţi miniştrii care au cerut ca lucrul în birouri, la toate departamentele, să fie de 42 ceasuri pe săptămână conform legii.

In consecinţă, orarul de vară va fi modificat.

Funcţionari suspendaţi

Ministerul de justiţie a trimis o adresă parchetului de Ilfov prin care îi cere să anchateze o serie de funcţionari, învinuiţi de sabotare în aplicarea noilor legiuiri.

Totodată au fost suspendaţi, pentru aceiaşi culpă, funcţionarii Gh. Caramadescu, şef de serviciu la Monopolul Alcoolului şi Iliescu P. impiegat la acelaş serviciu.

De asemenea a încetat detaşarea pe lângă biroul d-lui Mircea Candicov, a d-lui Mateescu, subşef de birou.

O carte a d-lui prof. Iorga

In curând vor apare, în volum, memoriile zilnice ale d-lui prof. N. Iorga, începând cu însemnările din ziua de 8 Iunie 1930 şi până astăzi.

Volumul va fi intitulat „Sinuciderea partidelor?

Intrevederi

Dl. Al. Vaida-Voevod, consilier regal, a avut în cursul zilei de eri, o întrevedere cu I. P. S. S. Patriarh Miron.

Dl. consilier regal Gh. Tătărescu a avut o întrevedere cu dl. R. Franasovici.

S'a admis restabilirea controlului la graniţele Spaniei
şi încurând va începe retragerea voluntarilor străini

Londra 6. — In şedinţa de ieri a Comitetului de neintervenţie, delegatul Sovietelor a dat aprobare planului de restabilire a controlului terestru şi naval la coastele Spaniei. Această aprobare e dată sub rezerva ratificării de către guvernul din Moscova.

Apoi s'a definitivat planul britanic, pentru evacuarea voluntarilor străini.

Delegaţii Angliei, Franţei, Germaniei şi Italiei au şi depus sumele cotă-parte, pentru finanţarea retragerei voluntarilor.

*

Londra 6.—Primul ministru Chamberlain a avut o întrevedere cu lordul Halifax, ministru de externe.

Cei doi bărbaţi de stat au examinat chestiunile politice la ordinea zilei.

Intre altele s'a discutat protestul Angliei faţă de bombardările vaselor engleze în Mediterana şi oferta generalului Franco de a se declara portul Almeria neutru, pentru refugiul vaselor străine.

Inaintarea naţionaliştilor

Saragossa 6.—Forţele naţionaliste de pe frontul Castellan continuă înaintarea pe un front de 25 km.

Armatele generalului Aranda au cucerit localitatea Buriana şi Grao-Buriano, situate pe ţărmul Mediteranei, la nord de Valencia.

FEMEI FRUMOASE...
în „Perfect egal"
de ION PRIBEAGU

Noi amănunte asupra atacului banditesc din strada Banu
Cum s'a dat lovitura. Spre identificarea bandiţilor.

Cercetările în legătură cu atacul banditesc de noaptea trecută dela soţii Sternsis din str. Banu 6, sunt continuate de poliţia judiciară.

D-nii N. Căpriţă şeful poliţiei judiciare şi comisar C-tin Em. Vasiliu, au putut stabili cu preciziune împrejurările în care s'a săvârşit jaful cât şi semnalmentele bandiţilor.

Preţioase indicii au fost furnizate poliţiei de către d. Răducanu funcţionar la primărie, care eri noaptea, pela orele 2, ducându-se spre casă, a observat pe strada Banu, un grup de necunoscuţi cari se plimbau, ferindu-se de a fi văzuţi de cineva.

Acestora d. Răducanu, le-a putut reţine semnalmentele, iar pe unul din ei l-a recunoscut.

Atacul banditesc a fost comis de 4 indivizi, dintre cari doi au intrat în camera unde dormeau soţii Sternsis.

Unul a rămas într'o odaie alăturată unde se găsea casa cu bani, iar unul făcea de „gardă" afară.

Cei cari au intrat în camera soţilor Sterensis, au cerut cheile, şi pentru a-l constrânge pe d. Sterensis să le dea mai repede, l-au strâns cu o curea de gât.

Din felul cum s'a produs jaful, se părea că unul dintre bandiţi cunoştea foarte bine casa.

Poliţia a înştiinţat pe toţi bijutierii să fie atenţi atunci când vor cumpăra bijuterii şi să înştiinţeze poliţia.

In ce ace priveşte banii, poliţia are seria bacnotelor cari au fost furate, seriile cari au fost comunicate băncilor şi negustorilor. INTER.

Agitatorul Dimitrof a fost arestat la Moscova

Varşovia 6.—Agenţia „Patt" anunţă din Moscova că a fost arestat fruntaşul comunist Dimitrof, secretar general al Kominternului. El este acuzat de eşecul politicei Sovietelor în Spania.

Dimitrof este de origine bulgară.

El a fost acuzat de incendierea Reichstagului şi judecat în Germania.

De acolo a fugit în Rusia, unde a ajuns la situaţii înalte, fiind unul din conducătorii Sovietelor.

Direcţiile de şcoli primare

Bucureşti 6.— Ministerul educaţiei naţionale a decis ca directoarele şi directorii de şcoli primare, care la 1 Septembre împlinesc 35 ani de serviciu în învăţământ,—să fie înlocuiţi.

Informaţiuni

x Firma „Asconia" din localitate a fost amendată cu 20.000 lei pentru nerespectarea legei privitoare la folosirea personalului românesc în intreprinderi.

x Dl. Locotenent care însoţit fiind de un domn civil a cumpărat ieri Marţi la ora 5 d. a. o cravată la magazinul Boncescu, este rugat a trece din nou pe la magazin, spre a i se restitui o diferenţă, întrucât din greşeala funcţionarei i s'a încasat mai mult.

x *D. Prof. Dr. L. Ballif* consultă în timpul verei între orele 6 8 p. m. în str. Sărărie No. 100.

x Mathul Italiei pentru campionatul lumii, cu fazele lui palpitante, îl puteţi vedea azi pe ecranul „Scalei" în cadrul jurnalului „Paramount".

Mondiala Premieră
după opera, ilustrului profesor în ştiinţe Sexuale Dr. Vandevelde
TAINELE CASATORIEI
Filmul Secretelor conjugale. Cel mai complect film sexual, în care se tratează fără înconjur toate secretele sexuale. Această realizare a fost turnată după celebra operă
„Die Volkomene Ehe"
Orice om modern trebue să vadă acest film care va rula în curând
SIMULTAN
în Sala şi Grădina
SIDOLI
Tineretul sub 18 ani va fi oprit să asiste

x BORVIZUL DE BORSEC spală rinichii.

Epitropia General a Casei Spitalelor şi Ospiciilor Sft. Spiridon Iaşi
ANUNCIU
3466.20 Iun. 1938
Se aduce la cunoştinţa celor interesaţi că în ziua de 5 August 1938, ora 11 a. m. se va ţine licitaţie publică cu oferte închise în localul Epitropiei Sft. Spiridon din Iaşi, str. I. C. Brătianu 144, licitaţie publică cu oferte sigilate conform art. 81—114 din L. C. P., reg. O. C. L. şi normele publicate în M. O. No. 127 din 4 Iunie 1931, pentru aprovizionarea Depoului Central al Casei, cu materialele de pânzărie, postăvărie, doc, ciorapi etc. necesare Spitalelor Casei şi anume:
1) Americă groasă lată a 0.90 m, 9700, 2) Americă subţire lată a 1 m, 3000., 3) Pânză albă groasă lată a 1.60 m, 1200., 4) Pânză românească lată a 1 m, 5500 m., 5) Pânză albă subţire lată a 1 m, 700 m, 6) Tosi lată a 1.60 m, 200 m., 7) Doc colorat lată a 1.30 m, 1000 m., 8) Pichet alb lată a 0,90 m, sau 1 m, 3500 m., 9) Stofă ptr. halate de iarnă 2000 m., 10) Oyfort ptr. halate de vară 500 m., 11) Pături 1000 buc. 12) Şervete bumbac 3000 buc. 13) Ciorapi ptr. femei, bărbaţi 200 buc. 14) Papuci p. bolnavi, pe talpă 500 per. 15) Prosoape pliuşate 100 buc. 16) Prosoape simple 100 buc. 17) Zeţin colorat lat a 0.70 m, 1500 m., 18) Ghete 100 per.
Caetul de sarcini se poate vedea în fiecare zi de lucru între orele 9—12 a. m. la Cancelaria Epitropiei Serviciul Administrativ.
Garanţia provizorie pentru această licitaţie este de 5 la sută iar cea definitivă de 10 la sută în numerar sau efecte garantate de Stat pe valoare de numerar.
z Ofertele vor putea fi făcute în total pentru materialele cerute sau în parte numai pentru unele din ele.

SCALA PREZINTA AZI
singurul cinematograf cu plafonul descoperit
CAROLE LOMBARD
în cea mai superbă comedie americană
O aventură în zor de zi
şi filmul de aventuri senzaţionale
Noaptea de groază
Jurnalul „Paramount" şi o complectare

AZI O seară de rară distracţie! La Pomul Verde
Savuroasa premieră, operetă de colosal succes
Un drac de fată
cu GINA ZLATAIA şi SIMON LEIBOVICI
— Preţurile sunt foarte ieftine —

DOCTORUL
R. DAMSKER
Medic de Spital
MEDICINA INTERNA
Str. Ghica Vodă No. 31
Intre 7-9 şi 3-6
Boli de inimă plămâni—rinichi
DOCTOR

ANUL XXXIV No. 9379

ABONAMENTE:
Lei 350. . . . . pe un an
„ 180. . . . . „ 6 luni
„ 90. . . . . „ 3 luni
„ 35. . . . . „ 1 lună
„ 1500. . . Instituţii publice

Atelierele tipografice „Opinia"
IAŞI STR. LAPUŞNEANU 37

1 LEU

OPINIA

Ziar popular cotidian

VINERI 8 IULIE 1938

TELEFOANE
Redacţia. . . . No. 1298
Administraţia . . . „ 1299
Serv. de noapte red. . . „ 1436

Redacţia şi Administraţia
IAŞI STR. LAPUŞNEANU 37

Director: C. R. CHIULEA

BIBLIOTECA UNIVERSITĂŢII IAŞI

Cursuri de perfecţionare pentru învăţători

Dacă titulatura acestor cursuri este oarecum pretenţioasă, perfecţionarea neputându-se atinge în 10 zile, cu oricât de multe prelegeri, este totuşi de remarcat dorinţa de îmbogăţire a bagajului intelectual, pe care învăţătorul îl simte insuficient.

Ce alta înseamnă îngrămădirea din Aula Universităţii, a cărei locuri sunt ocupate cu mult timp înainte de începerea cursului şi în care stau nemişcaţi câte 5 ore pe zi, tăcând adevărate băi de căldură şi de transpiraţie?

Pornit din şcolile normale cu o sumă de cunoştinţi teoretice şi cu o mare doză de entuziasm, învăţătorul ia contact cu viaţa plină de întuneric şi de prejudecăţi a satului nostru, el însuşi sub povara greutăţilor materiale a unui trai, ce se cere fixat la un standard de viaţă ridicat din toate punctele de vedere.

În această inferioritate materială, el îşi împarte activitatea între şcoală şi gospodărie, neputând păstra un contact permanent cu **cartea**, *auxiliarul său cel mai de trebuinţă.*

Astăzi când din înalte sugestii un reviriment începe a se produce în viaţa satelor noastre, iar învăţătorul sortit a fi în centrul preocupărilor, el simte nevoia înzestrării fiinţei sale spirituale, pentru a fi cu adevărat purtătorul de lumină a maselor ţărăneşti.

Şi după cuvântul înţelept a D-lui profesor Iordan, asemenea ţăranului român cuminte, răbdător şi gata de înţelegere a noilor aşezări, învăţătorii sunt cei dintâi care răspund chemărilor de innoire.

Nu pentru certificate de asistenţă de care mulţi nu au trebuinţă, şi nu din dorinţa de variaţie, învăţătorii şi-au părăsit gospodăriile, copiii şi hodele pentru a pierde pe asemenea căiduri banii, timpul şi energia.

Statornici, atenţi şi ordonaţi ei stăruesc în a-şi stâmpăra cât de cât necesitatea de a cunoaşte şi de a se angrena în ritmul vremii.

Cursurile s'au dovedit a fi pornite dintr'o fericită inspiraţie mărturisind prin frecvenţa lor cinste atât organizatorilor cât şi asistenţilor,

Margareta Zosin

Din toată lumea

Cazul Sandys

S'a scris pe larg şi în ziarele de la noi, despre cazul deputatului englez Duncan Sanays.

Se ştie că Sanays trimisese ministrului de război o scrisoare prin care cerea unele relaţiuni privitor la armată. Statul Major s'a alarmat faţă de faptul că deputatul Sanays putea cunoaşte unele fapte strict secrete.

S'a făcut discuţie în parlament, şi s'a ordonat anchetă.

Dar nu s'a precizat până acum despre ce „fapte secrete" s'a ocupat deputatul englez.

In cele din urmă s'a putut lămuri şi acest lucru. Era vorba de un plan de apărare antiaeriană, întocmit acum un an de către Statul Major britanic. Se prevedea acolo sistemul întreg de apărare, numărul tunurilor antiaeriene, aşezarea lor pe coastă etc.

Constatându-se că acest plan e cunoscut în public, Statul Major britanic e silit să-l abandoneze şi să întocmească altul; — ceea ce nu-i celor uşor!

Inarmările aeriene

In fabricele de avioane din Germania lucrează 80.000 lucrători specialişti, şi în fiecare lună se construesc câte 250 aeroplane.

Acest ritm al înarmărilor aeriene germane, alarmează pe conducătorii Franţei. Deaceea, guvernul din Paris a luat măsuri pentru intensificarea operei de complectare a aviaţiei.

„Epuraţia" din Rusia

După unele ştiri particulare răspândite din Moscova, reesă că, după executarea mareşalului Tukacevski, au dispărut dela posturile lor şi nu se mai ştie de soarta lor—un număr de 384 generali, dintre care 2 mareşali, 3 comandanţi principali de armată, 10 comandanţi secundari de armată, 57 comandanţi de corp, 202 comandanţi de brigadă. Plus că au fost închişi sau executaţi numeroşi ofiţeri de grad mai mic.

„Epuraţia" în Rusia a luat proporţii macabre!

Lipsă de chibrituri în Rusia

In Rusia meridională, călătorul sosit în regiunea Voronej, se vede asaltat de localnici cu invariabila întrebare: „Aţi adus chibrituri"? Aşa povesteşte un reporter al ziarului „Izvestia", trimis acolo de gazetă. La început el nici n'a înţeles întrebarea; pentru dânsul chibritul e un lucru desigur foarte util, dar pe care-l găseşti fără osteneală şi cu o cheltuială intimă, în orice cătun. Abea când ţi s'au isprăvit chibriturile şi nu-ţi mai poţi procura altele, îţi dai seamă cât de indispensabil este acest obiect.

Aşa li se întâmplă acum locuitor din regiunea Voronej, siliţi să parcurgă cu trăsura zeci de kilometri până să găsească o cutie de chibrituri. Este greu de înţeles dece în unele regiuni ale Rusiei domneşte lipsa aceasta.

Conducătorii consumurilor de stat, aruncă vina asupra organizaţiei căilor de comunicaţie şi arată că în sudul U. R. S. S. sunt vreo 40 de districte lipsite de chibrituri.

Naşterile scad în Cehoslovacia

Bilanţul populaţiei din Cehoslovacia pe anul precedent, este următorul:

Copii nou născuţi 262. 526 cu 70.700 mai puţini decât în 1930, care este anul ultimului recensământ al populaţiei), faţă de 202 359 decesuri (cu 5350 mai puţine decât în 1930). Diferenţa descreştere a populaţiei prin surplusul de naşteri este prin urmare de numai 60.117, ceiace este mai puţin de jumătate faţă de 1930.

Situaţia pare a lua o întorsătură spre bine. prin faptul că numărul de căsătorii în ultimii doi ani, este în creştere. Rămâne însă întrebarea dacă aceasta va atrage şi o creştere a numărului naşterilor.

O conferinţă a maestrului Ion Livescu, în Anglia

D. profesor Ioan Livescu, preşedintele Societăţii Artiştilor dramatici şi lirici români delegat al României, reprezentant al Direcţiunii Generale a Presei şi Propagandei la al 11-lea congres internaţional de teatru dela Stratfordonavon (Anglia), a ţinut o conferinţă intitulată „Mijloace eficace de propagandă pentru Teatru".

Conferinţa a fost ţinută în limba franceză şi a avut un deosebit succes.

D. profesor Ioan Livescu a fost felicitat călduros de preşedintele congresului, d. Jules Romains.

SUPRIMAREA DEPORTARILOR IN GUYANA

Se ştie că faimoasa „Insula Dracului" din Guyana franceză (America de Sud) e locul de depor are a ocnaşilor din Franţa. Insă condiţiile de viaţă sânt acolo îngrozitoare. După o îndelungată campanie în parlament şi în presă, guvernul francez a hotărât acuma să suprime deportările în Guyana. Sinistra colonie de muncă silnică rămâne în funcţiune numai până ce actualii deportaţi îşi vor isprăvi osânda. Deportări noi nu se mai fac.

In clişeu, o vedere din „Insula Dracului" (Guyana).

Scrisori din Paris

Copiii Parisului, vor oferi un minunat dar Principesei Regale Engleze

Vizita suveranilor engleji la Paris, fixată pentru 19 Iulie, dă mult de lucru autorităţilor franceze.

Populaţia în schimb jubilează. Ori cât de paradoxală ar părea această afirmaţiune, francezii au avut şi au încă, într'o foarte largă măsură, cultul capetelor încoronate. Ce bucurie de a putea urmări, pas cu pas, şi timp de trei zile, fiecare gest al şefului celui mai mare popor din lume!

Copiii participă şi ei la acest mare eveniment, şi întocmai ca şi preşedintele Republicei, care va oferi reginei Elisabeta un minunat serviciu de masă comandat anume la manufactura dela Sevres,—copiii vor oferi micilor principese două păpuşe tot atât de mari ca şi ele.

Ziarul „le Journal" se făcu ecoul acestei dorinţe, şi în scurt timp, lista de subscripţie fu închisă cu un important excedent. Păpuşile vor avea membrele articulate, vor închide ochii, vor vorbi... şi vor conduce singure maşina! Căci după cum vă puteţi lesne închipui, nu mai suntem acum în epoca căruţioarelor.

Maşinele vor fi prevăzute cu tot luxul şi confortul modern, şi vor purta marca a două mari fabrici franceze. Astfel principesele vor putea dela fereastra lor urmări viragiile savante pe care păpuşile le vor face în parcul regal.

Importanţa mare a acestui dar, însă, îl constitue garderoba. Cele mai renumite case de modă au rivalizat pentru crearea toaletelor acestor păpuşi care timp de un an vor putea schimba câte trei pe zi, fără a risca de a purta de două ori aceiaşi rochie.

Toaletele vor fi adaptate circumstantelor, de sport, de după prânz sau seara, având mănuşile, pantofii, sacul pălăria, bijuteriile şi blănurile asortate.

Excelent mijloc de propagandă pentru industria de lux de aci. Acest import trusou, e închis în 14 cufere, ceia ce va sili căile ferate franceze să anexeze încă un vagon trenului regal, pe parcursul întoarcerei.

Gestul atât de mişcător al copiilor francezi, va avea şi o consecinţă umanitară. Deşi fiecare îşi dădu obolul pentru a oferi acest dar copiilor regali, totuşi industria franceză îşi făcu o datorie de onoare de a participa în măsura specialităţii fiecăreia, la acest dar menit printre a tele să cimenteze prietenia celor două popoare. Fondurile intacte, vor fi deci vărsate pentru o operă de binefacere care astfel va binecuvânta generozitatea micilor donatori.

Paris, Iulie 1938

ALEB

-- Figuri ieşene --

Dl. colonel Nicolau D. comandantul Regimentului antiaerian.

(văzut de Godell)

Note şi amintiri

Preotul academician: prof. Dr. Vasile Gheorghiu

Sunt bucurii şi bucurii. Scara lor e atât de lungă, ca viaţa însăşi. Ce'e ce se întâlnesc pe treptele de jos is comune tuturor muritorilor. Satisfacerea unor interese zilnice, legate de dorinţele personale sau familiare, sunt bucurii cu zonă restrânsă şi trecătoare ca roua.

Dovadă concludentă e, că împlinirea unui mărunt lucru azi, mâine nu mai dă imbold de preocupare. Totul s'a sfârşit cu înfăptuirea. Incepe să mijească altă dorinţă, alte eforturi şi victorii... Succesiunea lor în timp ţine dela un răsărit de soare şi pân'la amurgul aceleiaş zile. Intre aceste graniţe trăiesc oamenii comuni. Cei ce spun că *prezentul* e totul. E un punct de vedere în a privi viaţa. Evident, că cel mai îngust; dar apreciat de majoritatda oamenilor.

Sunt însă, şi bucurii de durată.

Acestea se refuză oamenilor fără ancorare temeinică în virtute şi fără crez în vieaţă. Din acest motiv ele sunt rezervate la foarte puţini muritori. Cine munceşte nu numai pentru sine, care urmăreşte numai adevărul şi-şi conformează faptele cu acesta,—deşi va avea multe neplăceri dela semenii săi,—acela trăieşte, lăuntric, într'o bucurie permanentă. Conştiinţa împlinirii datoriei — care e animatorul gândurilor şi judecătorul faptelor proprii,—alimentează această stare lăuntrică de fericire.

Târziu de tot, când şi obştea recunoaşte, că drumurile parcurse sunt cele drepte, atunci bucuria interioară capătă certificarea publică. Recunoaşterea unei munci de-o vieaţă, numai în lămurirea adevărului şi practicarea virtuţii, iată treapta cea mai înaltă de bucurie la care se poate ridica un suflet ales, în vremelnicie.

Academia Română a cinstit pe P. C. Sa Părintele arhipresvitar mitrofor Dr. Vasile Gheorghiu, alegându-l membru de onoare al ei. Cinstea aceasta se aşează ca o coroană de nestimate pe tâmplele încărunţite în descifrarea şi comentarea textelor biblice ale Noului Testament. Profesor de Teologie, din falanga celor ce au dus peste graniţă faima Facultăţii cernăuţene, savantul preot îşi vede roada muncii răsplătită de cinstirea celui mai înalt far de cultură al ţării româneşti. In ogorul exigezii Noului Testament, cum şi în adiacentele acestei discipline, preotul profesor Dr. Vasile Gheorghiu nu are egal în biserica ortodoxă română.

A publicat mult în această lature; dar faţă de materialul adunat şi sistematizat, ce stă în cartoane, înseamnă deabia câţiva snopi dintr'un lan de grâu.

(Continuare în pagina 2-a)

Lupta pentru ieftenire

Guvernul a pornit o acţiune, serioasă şi necesară pentru ieftenirea traiului şi înfrânarea speculei.

Această acţiune e cu totul îndreptăţită, pentrucă condiţiile obiective ale economiei noastre, nu justifică preţurile urcate de pe piaţă.

Scumpetea este deci—astăzi—un rezultat al speculei. Iar autoritatea de Stat are dreptul şi datoria să intervie.

Se ştie că preţurile umflate, nici macar nu folosesc producătorului,—ci îngroşă punga intermediarului speculant.

Când producătorul vinde.—preţurile sânt mici. Cum e, depildă, cazul cu grâul.

Acuma când pugarul vinde, preţul grâului e în scădere; iar peste 2 sau 3 luni, când grâul va fi concentrat în mina intermediarului, preţul va spori. Insă nu va spori cu un procent rezonabil, ci în proporţie de speculă neruşinată.

Guvernul face foarte cuminte că intervine în echilibrarea preţurilor. Să se dea şi producătorului ceia ce i se cuvine, dar să se aibă grijă de masa mare a consumatorilor,—tolerându-se intermediarului numai un câştig rezonabil.

Dată fiind priceperea şi energia guvernului actual, sîntem siguri că, de data aceasta, specula va fi înlăturată iar viaţa se va ieftini.

Descoperirea pungăşiilor legale

După cum se ştie, s'a înfiinţat un corp al controlorilor generali, de Stat.

Rolul principal al acestor înalţi demnitari este de a descoperi neregulile care se fac „cu îndeplinirea formelor legale".

Să nu vă mire această expresie.

De multă vreme, politicianul român e specializat în arta de a-şi acoperi prin forme legale, diversele matrapazlâcuri. Şi dela politicieni, s'au contagiat unii slujbaşi publici.

Guvernul actual vrea să stârpească orce urmă de necinste din administraţia publică. Insă a descoperi ilegalităţile, nu-i lucru tocmai greu.

Ceia cei greu, e a da de firul afacerilor acoperite sub forme legale. Această sarcină delicată o au controlorii de Stat. Şi prin acţiunea lor, vor înlesni guvernul să stârpească orce urmă de necinste din viaţa publică

Instituţii ieşene

Spitalul Maternitatea

Realizări şi revendicări. — Acţiunea d-lui prof. dr. Eugen Aburel.

Spitalul „Maternitatea" din Iaşi este desigur una din instituţiile sanitare cele mai importante din ţară, care are ca scop proteguirea mamei şi a copilului.

Această instituţie a suferit dela război incoace, de lipsa unei atenţiuni binevoitoare din partea conducerei spitalelor „Sf. Spiridon" de care depinde, cât şi de un ajutor material dela centru, (având în vedere că spitalul deserveşte şi nevoile clinicei obstetricale şi ginecologigce).

Odată cu venirea d-lui prof. dr. Eugen Aburel în fruntea instituţiunei, a început o nouă eră, căci noul conducător om tânăr, priceput şi capabil, şi-a dat imediat seama de nevoile urgente ale însemnatului aşezământ.

In timp de un an şi jumătate s'au realizat lucrări ce nu se putuseră realiza în două zeci de ani înainte. Astfel:

S'a reparat faţada spitalului dându-se un aspect civilizat clădirii.

In interior s'a modernizat complect vechea clădire, făcându-se mozaicuri şi renovându-se laboratoarele, sala de curs, biblioteca, cancelaria personalului medical, scara principală. Deasemenea s'a

Dl. Prof. dr. EUGEN ABUREL

complectat un serviciu special de izolare.

Actualmente se lucrează la organizarea unui serviciu de primire, a unei săli de aşteptare, a unui serviciu de anchetă socială, a unei camere de desbrăcare a bolnavilor de la consultaţie, a unei camere de bae şi toalete pentru cei ce intră în spital.

Se lucrează deasemenea la amenajarea unui serviciu modern de consultaţii pentru mame şi copii, precum şi a unei săli de agenţi fizici.

Toate acestea vor fi gata până la finele lunei Iulie.

(Continuarea în pagina 2-

EXCURSII DE VACANŢA CU **Turismul Mondial**

Excursii săptămânale la **ISTAMBUL**
Paris Italia şi Elveţia în autocar de lux 3-21 August

Coasta Dalmaţiei şi ITALIA 2—23 Iulie şi 7—27 August
cure complecte la: **Karlsbad, Piestany, Franzensbad, Ioachimstal**, etc.
cu plata în lei

Bilete pentru vapoarele Serv. Marit—Român S. M. R

Prospecte şi înscrieri **TURISMUL MONDIAL**

Bucureşti Calea Victoriei 60 — Telefon 5-35-07
Iaşi Biroul Ing. I. Lemel Str. Lăpuşneanu 20. Tel. 1120

Amatori fotografi
Developaţi, copiaţi, măriţi la

Fotograful Z. WEISS

Piaţa Unirii
Găsiţi Rollfilme, Pakfilme, Plăci Agfa, Kodac etc. cu preţurile fabricei. — Se copiază, se măreşte şi se developează gratuit la Studio Fotografic

Weiss PIAŢA UNIRII

In fiecare seară la ora 7
CEREŢI
informaţia
ziar popular
cu ultimile ştiri din ţară şi din străinătate
EXEMPLARUL 1 LEU

Cura de ape de Slănic la Iaşi

Cum se poate procura apa. Desfacerea din strada I. C. Brătianu, dela turnul de intrare a spitalului Central

Căldurile din ultimul timp au determinat pe ieşeni să-şi părăsească locuinţele îndreptându-se la munte sau la mare în staţiuni recreative şi binefăcătoare. Există totuşi, o mare parte din ieşeni, care nu pot părăsi Iaşul. Dar şi aceştia sunt suferinzi. Pe unii nu-i lasă crizele hepatice, ficatul— căci despre el e vorba — e un organ destul de delicat; pe alţii stomacul, intestinele, rinichii, pancreasul şi în sfîrşit atâtea organe care-şi aşteaptă o ameliorare daca nu o vindecare completă.

La noi în ţară nu există o staţiune mai binecuvântată de Dumnezeu, care să posede isvoare cu care să se poată lecui cei bolnavi de ficat, intestine, rinichi, pancreas, etc. decât Slănicul Moldovei.

Pentru ieşenii rămaşi pe această vreme în oraşul lor, conducerea Epitropiei, Sf. Spiridon s'a îngrijit şi le pune la dispoziţii *ape de Slănic* din toate isvoarele, proaspete şi zilnic între orele 8-12 şi 3-6 aşa ca fiecare să-şi poată procura cantitatea de care are nevoie.

Chiar la intrarea principală în spitalul Sf. Spiridon, sub cupola turnului, din str. I. C. Brătianu, într'o cameră special amenajată, două surori infirmiere, vând de dimineaţă şi până seara *apă de Slănic* în sticle de câte un litru, cu preţul de 18 lei sticla.

S'a simplificat mult din sistemul de până acum, când pentru fiecare sticlă trebuia să se facă cereri şi să se obţină aprobarea. Era o chestiune birocratică, care a dispărut şi în felul acesta ieşenii pot trece şi dimineaţă şi după amiază să-şi procure *apa de Slănic* din isvorul pe care-l doreşte sau care îi este prescris de medic şi cu siguranţa că are mereu apă proaspătă.

Treceţi chiar astăzi pela turnul din str. I. C. Brătianu a epitropiei Sft. Spiridon şi procuraţi-vă apă de Slănic.

Apa No. 1 are marele avantaj că se poate bea şi cu vin ca orice apă minerală, dar cu efecte mult mai mari şi mai binefăcătoare asupra organismului.

Consumaţi apa de Slănic

România
Corpul Portăreilor Tribunalului Iaşi

PUBLICAŢIE DE VANZARE No. 31
din 6 Iulie 1938

Se publică spre cunoştinţa generală că în conformitate cu adresa Jud. Ocol II Urban Iaşi No. 19922 din 1938 se va vinde prin licitaţ e public că în ziua de 11 Iulie 1938 ora 10 jum, dim, averea mobilă a debitorului Pincu Fonea din Iaşi str, Gazmariei No, 1, proprietarul firmei O. f, d. s, din strada de mai sus, sechestrată definitiv cu procesul verbal No. 560 | 938 la pretenţia creditorului H. Abramovici din Iaşi str, Ornescu No, 8 următoarea avere:

1) Douăsutenouăzecicinci cutii a 1 kg, cu conserve zarzavat, diferite specii marca „Flora" în şase lăzi. 2) Trei cutii cu muştar a 19 kgr. marca „Flora" Patrusprezece cutii cu muştar a 2 kgr. cu acelaş mult.r, Cinsprezece cutii cu muştar a 1 kgr. cu acelaş muştar. Unasutătreizecitrei cutii conserve a câte jum. kgr. diferite 4) Patrusprezece cutii a un kgr. cu conserve zarzavat diferite 5) Unasutăpatruzecişapte cutii cu bulion din care optzeci cutii a un sfert de kgr. şi 54 cutii mici 6) Şaptezeci pahare muştar „Flora" din care două pahare a câta un sfert şi restul mici 7) Rafturi de turul împrejurul prăvăliei cu poliţe 8) Douăzecicinci pachete Cacauo a un kgr, marca Britisch 9) Zece cutii de tablă a câte un kgr, jumătăţi şi sferturi pline cu beai „Flora" în greutate de 10 zece kgr, 10) Aproximativ treizeci kgr foi de dafin într'un balot.

Vânzarea se va efectua la faţa locului, prăvălia debitorului, pe bani gata şi în asistenţa comisarului respectiv,

Şef portărel, C. Gusă

DOCTORUL
R. DAMSKER
Medic de Spital
MEDICINA INTERNA
Str. Ghica Vodă No. 32
între 7-9 şi 3-6
Boli de inimă plămâni—rinichi

Grădina şi Sala
Cinema Sidoli
2 MARI PREMERE 2
Formidabila Comedie Muzicală
TRUSTUL VESELIEI
cu Gene Raymond
Hariette Millard
Hellen Brodieck
Vervă — Spirit — Antren
Al doilea film
Aventuri senzaţionale
PIRAŢII
cu cel mai bun actor al genului RICHARD TALMADGE
Complectare jurnal „Eclair"

Inainte de a pleca la băi învăţaţi a dansa în 3 ore la Şcoala de Dans

Doamna Doctor
C. PARHON ŞTEFANESCU
Medic primar al Spit. Socola
Boale nervoase şi ale glandelor cu secreţiuni interne
METABOLISM BAZAL
Cons. 2—4 p. m.
Str. Tăutu 2 Tel. 2269

Mica Publicitate

PIERDUT Buletinul Biroului Populaţiei Iaşi No. 8284 din 9 Mai 1931 pe numele de Jureţcu Arcadi din strada No. 12. Se declară nul.

Jureţcu Arcadi

DE INCHIRIAT 2 apartamente compuse din câte 2 camere, bucătărie, pivniţă, cămară pentru lemne în strada Albineţ 14 bis. Vizibile între orele 9—12 a. m. şi 3—5 p. m. A se adresa d-nei Aglaia Ionescu.

PAT DE COPIL din străinătate în perfectă stare, se vinde eftin.
A se adresa la ziar.

FOST COMERCIANT librar, specialist în branşa de librărie franceză, germană, română şi papetărie caută angajament în conducere sau ca voiajor în această branşă, pretenţiuni modeste. A se adresa Str. Sf. Teodor 8, pentru „Librar"

UMBRELE bune cu preţuri de 40% mai eftine ca în altă parte cât şi reparaţiuni de tot felul obţineţi LA LEON care s'a mutat în str. I. C. Brătianu 113 lângă farmacia Racoviţă.

FRAŢII POGOR caută vânzător harnic, priceput şi cinstit.

Mondiala
Premieră
după opera, ilustrului profesor în ştiinţe Sexuale Dr. Vandevelde
TAINELE CASATORIEI
Filmul Secretelor conjugale. Cel mai complect film sexual, în care se tratează fără înconjur toate secretele sexuale. Această realizare a fost turnată după celebra operă
„Die Volkomene Ehe"
Orice om modern trebue să vadă acest film care va rula în curând
SIMULTAN
în Sala şi Grădina
SIDOLI
Tineretul sub 18 ani va fi oprit să asiste

x Pentru comenzi de BORVIZ DE BORSEC, adresaţi-vă reprezentantului societăţii, — Dl. Vasile Mândru, la cinematograful Sidoli.

Inserţii

O lămurire
pentru opin'a publică

Un ziar local a publicat reclamaţia unei domnişoare, Maria Ciobanu prin care susţine că ar fi fost batjocurită de dl. plut. Soficu din Reg. 13 Dorobanţi.

Reclamaţia sus zise domnişoare nu este decât o înscenare, probabil cu scopul de a şantaja.

De altfel, aşa dovedeşte şi referatul medicului legist, care a examinat pe reclamantă, constatând că cele susţinute de ea nu corespund adevărului.

Certificatul eliberat este mai concludent decât orice afirmaţie.

Am ţinut să dau această lămurire pentru edificarea opiniei publice şi pentru spălberarea unor calomnii, cari ar fi putut acuza un om nevinovat.

De altfel, dl. plut. Soficu a cerut pedepsirea susnumitei domnişoare şi pe cale judiciare.

Gavril Mahalu

N. R. Redacţia nu răspunde de conţinut.

Bacalaureatele
comisiei dela liceul „Oltea Doamna"

La liceul „Oltea Doamna" unde a funcţionat o comisiune de bacalaureat sub preşedinţia d-lui prof. univ. Mihai David, s'a afişat lista generală a candidatelor declarate reuşite.

Iată numele lor:

Stoicescu Cristineta, Ţaţomir V. Cornelia, Berechet Iolanda, Ionescu Sabina, Bastache Maria, Şoarec Iulia, Vuza Irinel-Sânzâiana, Buşilă Viorica, Carp Alexandrina, Bereovici Anelia, Stănescu Otilia, Lupu Elena, Son Georgeta, Grünspan Henriette, Perbuan Raia, Berghner, Iosipovici Rizette, David Stela, Manoliu Valeria, Margulies Angela, Oximberg Renée, Berariu Mary, Horga Graziela, Mihăescu Maria, Altain Medlin Stănculescu Ortansa, Venglos Valeria, Veiler Beatrice, Bercovici Clara, Ionescu Eufrosina, Fruchman Sabina, Ştefănescu Alexandrina, Ader Fulea, Apostolescu Elena, Anghel Rodica, Bucescu Viorica, Dumitriu Gabriela, Lăzescu Lucia, Manolescu Lola, Bobârnac Virgina, Brociner Charlotte, Şerban Georgeta, Goldştein Liza, Hopu Alexandrina, Băncescu Lucia, Bogdan Eugenia, Cămârzan Viorica, Rusu Suzana, Savin Valeria, Staneovici Alisa, Bergheof Ernesta, Holman Gabriela, Răcoare Mărioara, Botez Viorica, Geanău Victoria, Frasin Florica, Hernis Anita, Teodorescu Maria, Donose Eugenia, Petrov Viorica, Spiegel Panca, Antoneanu Georgeta, Brânzaru Cecilia, Constantinopol Victoria, Cotoman Tamara, Dobreanu Alexandrina, Leon Maria, Pascaru Dorina, Popa Florica, Tacu Elena şi Verdeş Eugenia.

Frumoasa serbare
a şcolii „Steaua"
Deosebitele manifestări artistice ale elevelor

Serbarea de fine de an a şcolii „Steaua" de sub priceputa conducere a d-nei Sufrin, desfăşurată în sala „Trianon"-ului, a fost un prilej de afirmare a muncei ce se depune în această utilă instituţie de educaţie, cultură şi gospodărie.

Revista care a deschis serbarea a dat prilej să-şi afirme talentul micuţele: Drehler, Rubin, Leibovici, Butnaru, Aronovici şi Haim, care au jucat cu multă sâmţire.

La dansuri s'au evidenţiat d-rele Goldiţa Rahmuth, Anu a Haimovici, Golda Reznic, Anuţa Aronovici, Netty Butnaru, etc.

In special d-ra Goldiţa Rahmuth într'un dans ţigănesc a stârnit ropote de aplauze.

Tot la dans s'au mai afirmat micuţele eleve: Rubin, Lazarovici, Reznic, Moise Samy şi Burch. Fără îndoială că reuşita dansurilor se datoreşte pregătirei d-rei Solomon care a comunicat cu râvnă pentru a prezenta asistenţei acestei minunate manifestări în arta coriografică.

S'au remarcat apoi armonioasele cântări ale corului şcolii, dirijat cu multă pricepere de dl. Darim.

Ne-a impresionat în special executarea „Imnului străjeresc"— cântat cu multă simţire,

Serbarea dată de şcoala „Steaua" la „Trianon" a prezentat plăcute momente pentru asistenţă.

Şi strădania corpului profesoral în frunte cu d-na Sufrin. n'a fost de prisos, fiindcă spaţioasa sală era ocupată până la ultimul loc.

Păcat că această instituţie şcolară se sbate în lipsuri financiare.

Totuşi, la „Steaua" se munceşte cu râvnă şi se realizează lucruri frumoase, Sp.

INFORMAŢII

x **Doctorul A. Hoffman s'a mutat în str. Armeană. No. 9 şi consultă zilnic boli nervoase şi boli de nutriţie dela 10-12 şi 3-7; tratamente de slăbire şi îngrăşare, Telefon 1577.**

x **Dr. M. Segal** *medic de spital*, **mutat** *în str. Cuza Vodă No. 83 (Palatul Braustein), consultă şi operează boli* **de nas, gât şi urechi** *între 8-10 a. m. şi 3-6 p. m. Telefon 1767.*

SCAUN ANEVOIOS
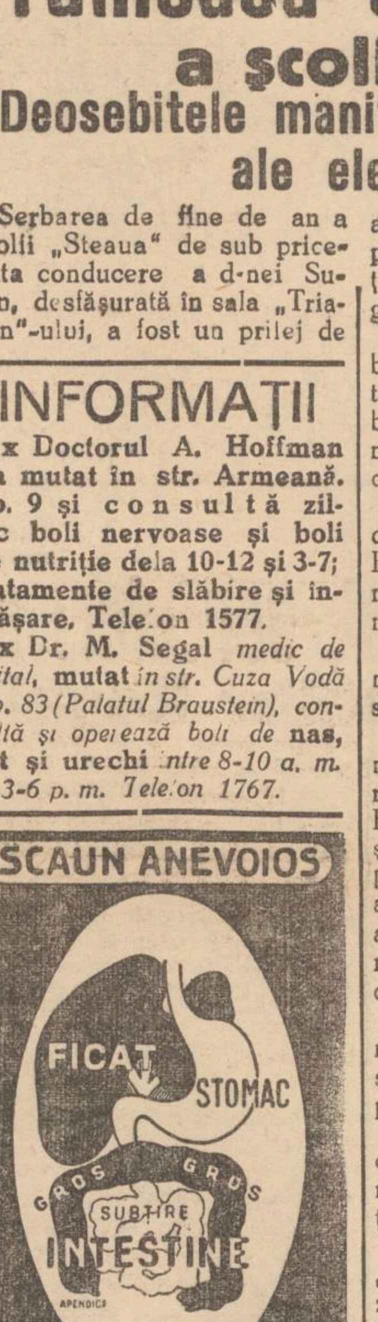

TYP
PURGATIV LAXATIV
CURĂŢĂ-DESFUNDĂ
PLĂCUT ŞI BINE
STOMAC ŞI INTESTINE

30 de săteni
ameninţaţi de turbare la Vaslui

Un caz destul de grav s'a petrecut în com. Ţibăneşti jud. Vaslui.

O vacă a săteanului Popa din acea comună a turbat.

Din laptele vitei au consumat 30 săteni din comună.

Fiind în pericol de a turba dacă nu vor urma tratamentul antirabic, d. medic şef al judeţului Vaslui a dispus deplasarea urgentă a unui agent sanitar la Iaşi spre a lua dela Institutul Antirabic serul necesar tratamentului.

D. dr. Ioachim, asistent universitar, medic primar al Institutului Antirabic, a preparat serul necesar, trimeţându-l ieri la Vaslui.

LUCA

Curier balnear

Sezonul la Budachi-Cordon

Staţiunea basarabeană se bucură anul acesta de o afluenţă neobişnuită.

Zilnic sosesc sute de vizitatori, veniţi să-şi caute sănătatea în admirabila staţiune balneară.

De altfel pentru cei ce cunosc Budachi-Cordon, nu e de mirare această năvală a vizitatorilor, deoarece în câţiva ani Budachi a devenit o staţiune ideală.

Desigur că acest uimitor progres se datoreşte în cea mai mare parte d-lui primar al staţiunei, care n'a cruţat nimic pentru ca vizitatorii să petreacă aici un adevărat concediu de odihnă şi întremare.

E destul să amintesc plantarea a 140.000 copaci, sub care vizitatorul îşi găseşte refugiul în zilele toride. Apoi viaţa eftină, mai mult decât la Iaşi în orice caz, distracţiile oferite, muzici şi jazuri la restaurante, contribue să atragă publicul şi să-l reţină credincios acestei staţiuni.

Adăugând valoarea minerală a nămolului care îl întrece pe acela de la Pystian şi terapeutica excepţională a plajei, înţelegem de ce Budachi e din an în an mai căutat.

Numai Duminica trecută au sosit 1000 de persoane.

Majoritatea vizitatorilor sunt copii; se ştie doar că Budachi e paradisul copiilor, unde găsesc o îngrijire părintească, sub privigherea d-lui dr. Em. Hurmuzache.

Au sosit colonii şcolare, între care aceia a Ep. Sf. Spiridon şi cohorte de străjeri.

Printre vizitatori sunt numeroşi ieşeni. Intr'o scrisoare viitoare vom da numele vizitatorilor.

Budachi-Cordon 6 Iulie

L. H.

Spitalul Maternitatea

(Continuare din pagina 1-a)

Deşi se luptă cu dificultăţi materiale, d. prof. dr. Aburel a putut porni la aceste realizări graţiei perseverenţei şi puterei d-sale de convingere a forurilor în drept.

Totuşi spitalul e lipsit de multe ustensile spitaliceşti. Astfel nu are o sală de operaţie bine utilată, o spălătorie sistematică, un serviciu special pentru nouii născuţi; nu are camere pentru gravide şi pentru elevele şcoalei de moaşe; iar sălile de bolnavi şi cuoarele sunt cu pereţii deterioraţi, formând în tot un trist aspect arhitectonic, în dezacord complect cu serviciul medical şi cu îngrijirile de specialitate ce se dau în acest spital.

Intervenţiile repetate ale d-lui prof, dr, Aburel la autorităţile în drept, n'au pus încă capăt acestei stări regretabile.

Astăzi când problema proteguirei mamei şi copilului a devenit o necesitate de stat, suntem convinşi că se va avea toată solicitudinea pentru vechiul Institut Gregorian.

Dela începutul anului 1938 şi până în prezent, s'au efectuat la spitalul Maternitatea, 700 faceri, 600 operaţi şi 1500 bolnavi au fost ospitalizaţi.

D. prof. dr. Aburel, anturat de un corp medical de elită şi o administraţie model, a realizat în scurt timp lucruri mari—însă opera d-sale trebuie încurajată şi susţinută.

Brutus

Iaşul ameninţat...
de o gravă epidemie de râs!

Se ştie că, celebrul revuist Ion Pribeagu a scris o revistă, specială pentru înveselirea ieşenilor.

Revista se va numi „Perfect egal" şi se va juca la „Pomul Verde", de către ansamblul în frunte cu minunata artistă Gina Zlataia.

Ion Pribeagu supraveghează personal repetiţiile.

Dat fiind humorul extraordinar ce există în toate scenele faimoasei reviste „Perfect egal", va fi o adevărată dezlănţuire de râs sănătos, în tot Iaşul.

x Mathul Italiei pentru campionatul lumii, cu fazele lui pălpitante, îl puteţi vedea azi pe ecranul „Scalei" în cadrul jurnalului „Paramount".

Preotul academician:
prof. Dr. Vasile Gheorghiu

(Continuare din pagina 1-a)

Va veni poate vremea, când va vedea lumina tiparului, ediţia critică a Noului Testament—la care lucrează din tinereţă—scoasă de mâna pioasă a acestui mare savant. Ucenicii săi, împrăştiaţi pe întreg cuprinsul ţării în slujba Mântuitorului Hristos, aşteaptă cu nerăbdare acea fericită zi. Atunci se vor bucura şi românii că au o ediţie critică a Noului Testament, după cum străinii se pot bucura cu Tischendorf, Nestle, von Saden, Fillion, etc.

Dacă Academia Română l-a cinstit pentru erudiţia şi munca ştiinţifică în domeniul exigezii Noului Testament, la aceasta cred că se adaogă şi marele său spirit de pedagog.

Profesorul dr. Vasile Gheorghiu, cu vastele sale cunoştinţi, dacă n'ar avea un suflet cald pentru studenţii săi, ar strivi orice iniţiativă în această disciplină teologică, la care se lucrează cu migală şi precizie. Din interpretarea corectă a Noului Testament iese aurul învăţăturii ortodoxismului. Cu toată greutatea studiului, toţi studenţii se îndrăgostesc de el.

La această îndrăgostire de studiul exigezii N. T. contribuie în primul rând autoritatea consacrată a savantului cum şi metoda profesorului. Situaţii trăite de doi foşti colegi ai mei—aceştia sunt prin apropiere şi'şi vor aminti de păţanie—vor contura ţinuta la examene a noului academician. Blând, sever la carte şi manierat până la subtil.

— Intr'o serie de trei studenţi, unul caută să încerce norocul, ca să capete nota de trecere, mai pe uşor. Când îi vine rândul, citeşte răspicat textul, în greceşte, aşa ca pentru impresie.

La interpretare lucrurile au luat o întorsătură teatrală.

Studentul cunoştea numai textul dela Matei. Pe ceilalţi sinoptici îi lăsase neturburaţi. Tocmai, când se credea că a trecut Rubiconul, cade ca un trăsnet întrebarea profesorului:

—„Cum mai este istorisit acest episod în N. T.?

— Se înţelegea că era vorba de sinoptici: Marcu şi Luca. Studentul nu'şi pierde curajul şi începe parafrazarea tot de'a ev. Matei.

—„Uite ce, domnule candidat, eu vă mulţumesc de strădanie; dar ne vom vedea la toamnă. Până atunci puteţi să aprofundaţi materia. E păcat să nu-ţi dau nota maximă".

Fără dojană sau alt gest, studentul a înţeles. A plecat foarte mulţumit de apreciere, dar toată vericica a stat numai cu sinopticii în mână.

Alt caz, Un candidat, închipuit şi mândru de sine, făcea caz de ştiinţa lui. Citise doar pe Jaquer. La examen o tot lua rasna şi afară de text. Profesorul Gheorghiu căuta să-l readucă numai la textul dat. In zădar.

Atunci îi spune blajin:

— „Deschide, te rog, domnule candidat, la Matei cap. 10, verset 25 şi comentează. Poţi aplica şi sens derivat".

Când studentul citeşte: „*Ajunge ucenicul să fie ca învăţătorul său*", a înţeles situaţia. Citatul scripturistic îi limita posibilităţile. Ceice nici că îndrăznea să le ajungă. Ruşinat, se sculă de pe scaun şi şi ceru scuze.

— „Domnule profesor, vă rog, nu-mi puneţi notă. Mă prezint în altă sesiune. Nu m'am concentrat asupra materiei.

— „Nu face nimic. Este timp. Numai bunavoinţă să fie.

Şi mai cu seamă bună cuviinţă. Te prezinţi la examen când socoţi că eşti pregătit a ceiace ţi-am predat. Nu-ţi cer decât ce te-am învăţat".

Se vede, că studentul făcuse erori de interpretare, folosindu-se de un autor neortodox. Şi mai mult, brava cu lipsa de cuviinţă, ceiace nu e notă lăudabilă pentru un teolog.

Acum, când laurii recunoştinţii încununează opera savantului academician, amintirile studenţiei noastre ne apropie mai mult de fostul nostru profesor. De cinstirea lui ne bucurăm toţi ucenicii, căci i-am apreciat ca preot model, pedagog distins şi mare îndrumător în ale ştiinţei teologice.

Peste tot aceste tronează spiritul său de *mare român*, care n'a făcut niciodată deosebire între studenţii din diferitele părţi ale ţării. Lucru deosebit de important în epoca unirii sufleteşti a tuturor românilor. Iată omul, preotul, profesorul şi savantul în care vicleşug nu este, şi pe care Academia Română l-a primit în sînul ei.

Pr. Const Nonea.

Suspendarea încasării impozitului agricol

Ministerul de Finanțe a comunicat administrației financiare de încasări și plăți că se suspendă încasarea impozitelor agricole datorate de micii și marii proprietari agricoli, acele restante cât și acelea la curent.

Această suspendare s'a acordat până la strângerea recoltei.

Reînființarea oborului de cereale la Podul-Iloaei

Camera de Comerț reînființează la Podu-Iloaie oborul de cereale.

Pentru locul de președinte al acestui obor, a fost numit cunoscutul industriaș d. Mitică Daderlat, fost deal'tel mult timp președinte el oboru'ui.

Camera de Comerț intenționează reînființarea și a oborului de vite, unde va fi numit președinte tot d. Mitică Daderlat.

FEMEI FRUMOASE...

în „Perfect egal"

de ION PRIBEAGU

Stiri Judiciare

Clasare.—Cabinetul I instrucție a clasat din lipsă de probe reclamația făcută de d. Solomon Goldenberg din str. A.-Panu 15 contra comerciantului Strul Hascalovici din str. Uzinei 4 pe care îl acuza de trafic de influență cu brevete de Cârciumă, abuz de încredere și inșelăciune.

D. Goldenberg a fost acționat în judecată pentru denunțare calomnioasă, cerându-i-se despăgubiri suma de 300 mii lei.

Ieșire de sub indiviziune. — Tribunalul secția 1 a judecat eri acțiunea de ieșire din indiviziune și sechestru judiciar făcută de d. Isidor Lustgarten din str. Pantelimon 42 contra d-lui M. Lustgarten coproprietarul fabricei de boiangerie din str. Pantelimon.

D. av. N. Apotecher pentru d. Isidor Lustgarten a cerut tribunalului ca să se înființeze un sechestru și asupra mașinilor din fabrică.

Procesul a fost amânat.

Furt și tăinuire.—Parchetul local a scos din cauză pe comerciantul Traian D-tru din com. Podul Iloaei jud. Iași, denunțat că ar fi tăinuit lucruri furate din depozitul de cherestea proprietatea c.f.r. din P. Iloaei, de oarece la locuința sa nu s'a găsit nimic.

Au fost trimiși în judecată, pentru furt și tăinuire Nec. Asăltanei, C. Hristea și comerciantul A. Herșcovici.

Bătae. — Judecătoria ocol. 2 urban a condamnat la câte 2000 lei despăgubiri civile pe Paul Balmez din București str. Păsculescu 91 și C. Mocanu din str. Albineț 27 pentrucă au bătut pe Th. Dascălu, cântăreț bisericesc din str. Vasile Conta 34.

Inculpații au făcut apel.

Maltratare. — Judecătoria Ocol. II Urban a condamnat la 2000 lei amendă pe comerciantul Iohan Moscovici și pe soția sa Beti Moscovici din Șos. Păcurari 110 pentrucă au bătut grav pe femeia Sofia Mertic din Com. Uricani Jud. Iași.

Inculpații au făcut apel.

Apel.—Curtea de Apel secția I a judecat în complectul de 5 Consilieri, apelul făcut de Colonelul Maxim Burduja din București condamnat de tribunal la închisoare și despăgubiri civile pentru uz de fals.

Divorțuri.—Doamna Sura Litman din str. Platon 10 a introdus la tribunal acțiune de divors contra soțului ei Samuel Litman din Bd. Ferdinand 12.

— Doamna Clemensa V. Luis din str. Canta 80 a introdus la tribunalul local acțiune de divors contra soțului ei V-le Luis din str. Ferbinte 4.

Condamnarea unui șofeur care a omorît un sătean, cu mașina

Tribunalul secția IV-a a judecat procesul intentat șoferului Alex. Crâșmaru din Șos. Păcurari, pentrucă pe șoseaua Podu-Iloaie, mergând cu viteză cu mașina fabricei de bere „Luther" a călcat și omorât pe locuitorul V-le Tabacelea din Com. Bosia jud. Iași.

De asemenea soția victimei a acționat fabrica pentru despăgubiri civile.

Tribunalul a condamnat pe șofer pentru omor prin imprudență la 6 luni închisoare și 2000 lei amendă și pe fabrica „Luther" la 100 mii lei despăgubiri.

Din partea soției victimei a pledat d. avocat Ioan Bantaș.

Judecarea contestațiilor unor avocați evrei la baroul local

Consiliul de disciplină al baroului ieșan s'a pronunțat eri în contestațiile făcute de avocații radiați d-nii Minei Weinștein, Ilie Kaner și Alecu Grinberg.

Consiliul a respins contestația făcută de d. Al. Grinberg, iar asupra celorlalte două contestații urmează a se pronunța deoarece trebuesc studiate încă unele acte depuse de d-nii Weinștein și Ilie Kaner.

Propuneri de pensionare a unor actrițe

Ședința comitetului de direcție al Teatrului Național

Eri s'a întrunit comitetul de direcție al Teatrului Național din localitate, sub președinția d-lui director Sandu Teleajen, spre a se discuta modificările aduse legei Teatrelor.

S'a discutat în principiu scoaterea la pensie a d-nelor Florica Sterescu, Angela Lucescu și Ecaterina Ionescu.

Dintre actori nu este nimeni în situație de a fi pensionat.

Astăzi dimineață a avut loc o nouă ședință la care s'au continuat discuțiile.

Se vor cere relații la București în ceia ce privește prevederile legei asupra pensionărilor.

EM. GH.

O șosea până la Schitul lui Tărîță

Dl. Col. Floriano, comandantul regimentului 2 Transmisiuni a luat inițiativa dimpreună cu P. C. stareț Nicodim Enescu dela schitul lui Tărîță și dl. C. Luchian, primarul com. Buciumi, să facă un drum bine pietruit până la schitul lui Tărâță.

Duminicile și Sărbătorile, ieșenii se deplasează cu multă greutate până la acest minunat schit, fiindcă șoseaua care duce spre locaș, nu este îndeajuns de îngrijită.

Dl. col. Floriano și P. C. Nicodim Enescu cu concursul d-lui Luchian va face șoseaua începând de la dealul Repedea până la salul Petrăria.

Distinsul comandant al reg. 2 Transmisiuni care este un admirator și susținător al clerului și bisericei ieșene, a încunoștiințat pe P. C. stareț că pune la dispoziție soldați pricepuți în lucrările de șantier.

Astfel șoseaua va fi gata in cel mult o săptămână și ieșenii vor putea vizita cu mai multă ușurință schitul lui Tărâță.

Monopolul cărților didactice

D-nii Armand Călinescu, ministrul educației naționale și D. V. Țoni, subsecretar de stat, au primit eri dimineață, în audiență, o delegație a editorilor din întreaga țară.

D. ministru Ar. Călinescu a adus la cunoștința delegației căin cepând cu noul an școlar, se institue monopol pentru abecedare și cărțile de cetire pentru clasele a II-a, a III a și a IV-a primare.

In ce privește celelalte manuale didactice de curs primar (aritmetici, gramatici și geografii) monopolul va fi introdus în anul 1939.

x Ieșencele elegante merg azi să admire toaletele fermecătoarei Carole Lombard, în cea mai superbă comedie „O aventură în zor de zi" ce rulează azi la „Scala".

Excursia internilor dela Sf. Spiridon

prin „Excursia Românească"

Un grup de 20 interni ai Spitalelor Sf. Spiridon, sub conducerea d-lui dr. D. Lăzărescu, pleacă într'o frumoasă excursie de 3 zile cu ruta Iași-Roman-P. Neamț, Schitul-Durău cu vizitarea Ceahlăului-Hangu-Tulgheș-Borsec-Gheorghieni-Lacul Ghilcoș-Cheile Bicazului-Miercurea-Ciucului-Tg. Ocna-(cu vizitarea salinelor)-Slănic-Bacău-Roman-Iași.

Excursia este organizată sub auspiciile biroului de turism „Excursia Romînească"—cu sediul în str. Lăpușneanu 43 (vis-a-vis de hotelul Palace).

x Laboratorul de analize medicale, chimice și microscopice Dr. Ratianu autorizat de Min. Săn. Publice, execută analize complecte de urină, spute, secrețiuni, etc. precum și orice analize ce interesează industria, comerțul și higiena alimentară. Iași, Cuza Vodă 83.

Mari serbări la Parcul Expoziției din Copou

Puțini sunt ieșenii cari au putut pleca să se recreeze în vreo stațiune de vară.

Cei mai mulți au rămas mai departe să îndure arșița și munca de fiecare zi.

Totuși și cei rămași la Iași vor avea ocazia să petreacă o zi de adevărată desfătare în cadrul câmpenesc al Parcului „Regele Carol II" de la Copou.

Se pregătesc pentru Duminică 24 Iulie o serie de grandioase serbări în acest minunat colț al Iașului, cu muzică, teatru, distracții unice și concursuri.

E destul să amintim că atunci se vor alege sub patronajul revistei „Realitatea Ilustrată" cele mai frumoase fete din Moldova și cei mai buni dansatori. Premiile vin de la București, iar cei premiați vor fi filmați.

Organizarea pe teren a și început sub privigherea d-lui Stoicescu, cunoscutul restaurator.

Se deschid stranduri, se ridică estrade și se montează reflectoare.

Vom ține pe cititori în curent cu pregătirile dela Copou.

Declarațiile de impunere la Primărie

Primăria Municipiului Iași aduce la cunoștința publicului că, în conformitate cu dispozițiunile noului regulament financiar, ce s'a publicat în Buletinul Oficial al Municipiului No. 229 | 1938, toți locuitorii acestui oraș, sunt obligați a face declarație de impunere, pentru stabilirea taxelor sau impozitelor ce urmează a plăti fiecare, pe anul financiar în curs.

Declarațiunile trebuesc depuse la Municipiu—serv. de Constatare—până la 20 Iulie 1938, cunoscând că, fiind urgentă, nu se va admite peste acest termen nici o prelungire.

Pentru ușurința cetățenilor s'au tipărit imprimate de declarații, care se găsesc la Percepția Municipiului.

Declarațiile fiind obligatorii, acei ce nu le vor depune până la termenul de mai sus, sau care au făcut declarații incomplecte, sau inexate, vor fi impuși din oficiu și li se vor aplica amenzile prevăzute la art. 103 și urm. din Legea contribuțiilor directe.

Situația sanitară

In ultimele zile s'au înregistrat două cazuri de febră tifoidă. Serviciul sanitar a luat toate cuvenitele măsuri sanitare. Și e sigur, că în ceia ce privește originea cazurilor, d. dr. Cădere, medic șef al municipiului, va da, la apropiata ședință a consiliului de higienă, toate lămuririle.

x A fi frumoasă și atrăgătoare este problema ce rezolvă **Crema Miraculoasă.** Această minunată cremă distruge petele și coșurile de pe obraz, albește și catifelează pielea dându-i un parfum delicios. Depozit Farmacia Dr. Ratianu Str. Cuza Vodă 83.

Informațiuni

x Aseară dl. av. Ionel Teodoreanu, a părăsit definitiv Iașul, fiind condus la gară de avocații ieșeni și de numeroși prieteni și admiratori.

x „Luminătorii", revista tineretului învățătoresc apare luni 11 Iulie într'un frumos format de 20 de pagini cu cele mai distinse colaborări.

Semnează articole d-nii Șt. Bârsănescu, Ion Mitru, G. Scorpan, V. Pavelcu, Aug. Scriban, C. Tumurg, N. Constantinescu, M. Gheucă, V. Maximovici, etc..

Cronici, știri, recenzii, complectează numărul.

Costă 5 lei exemplarul și se găsește de vânzare la chioșcurile principale din oraș.

x Ministerul muncii a pus în vedere Camerelor de muncă din țară, să publice concurs pentru ocuparea posturilor deținute până acum de funcționari care nu au dat anul trecut examenul prevăzut de legea de organizare a acestor Camere.

x Pe timpul căldurilor, răcoriți-vă bând BORVIZ Dr. BORSEC.

x Vă este cald? Sunteți învins de căldură? Refugiați-vă în cinematograful cu plafonul descoperit „Scala", unde veți vedea cele mai frumoase filme, într'o atmosfera răcoroasă și aerisită.

Ce așteaptă tot Iașul?

Revista lui PRIBEAGU

Un tînăr se îneacă în Siret

Pașcani 7 —Din cauza căldurei, foarte mulți locuitori caută refugiul la Siret.

Și cum râul are multe vârtejuri și bulboane, se întâmplă zilnic nenorociri.

Astfel eri s'a înecat, sub privirile îngrozite ale tovarășilor cu care venise la scăldat, tânărul frizer Avram Vexler din localitate.

Cadavrul n'a fost încă pescuit.

x Se afirmă din nou că inspectoratul școlar, alarmat de situația precară a corpului didactic de la școalele israelito-române, va face o intervenție hotărâtă, pe lângă Comunitatea Israelită.

Ultimele înscrieri pentru excursia la

Cheile Bicazului și Mânăstiri

se fac la

Excursia Romînească

Str. Lăpușneanu 43
vis-a-vis de Palace

Balneolog confirmat

Dr. Al. Făclieru

Medic șef de Spital în București

consultă la

Băile Vatra - Dornei

Str. Reg. Ferdinand No. 40

De la sate

Activitatea premilitară la Tomești

In satul Tomești a avut loc Duminica trecută o șezătoare de sfârșit de an a premilitarilor. Comandantul subcentrului, Subl. rez. Leshu N-lae, a pregătit cu mănunchiul său de tineret sătesc o sumedenie de coruri, recitări și piesa de teatru „Isprava" de Serafim Ionescu.

D-sa a dezvoltat în fața sătenilor ideia pregătirei premilitare făcând un cald apel la contribuția tuturor pentru îndeplinirea gândului regesc din care a pornit realizarea acestei instituțiuni.

Din partea Casei de Ocrotire—cu care premilitarii de aici lucrează alături pe terenul muncii de folos obștesc—a vorbit d-na Maria dr. Rugină, pledând pentru reînvierea portului național — cam uitat pe meleagurile Tomeștiului.

D-na Maria Dr. Rugină, despre care de atâtea ori am avut ocazia să scriu aici, a propus alcătuirea unui comitet al învățătoarelor dela școlile primare din regiune, al cărui scop să fie încurajarea culturilor de cânepă și in precum și procurarea răsboaielor pentru țesut.

Iată o serbare care exprimă complect planul de redresare al statului românesc.

In viața satului, premilitarii și străjerii, au un rol cu mult mai important decât în cea a orașului.

La sat, copilul care a terminat școala primară, intră într'o perioadă de libertate necontrolată; cele două instituțiuni, canalizează această libertate încadrând-o în anumite norme de conduită, conduită răsplătită ori pedepsită.

Nu mai pomenesc de munca pentru folos obștesc—cu care țăranul nostru e nedeprins — și nici de importanța elementului psihologic al denumirilor de *străjer* și *premilitar* unor adolescenți care până mai ieri hărlăduiau de capul lor. Vreau să spun numai bunul gând regal din care s'au născut aceste instituțiuni, a fost îmbrățișat la sate cu fanatism de unele și cel puțin cu multă înțelegere de ceilalți.

Și dată fiind actualitatea expresiunei „ridicarea satului" orice manifestare străjerească ori premilitară trebuește semnalată și comentată.

AUREL OSOIANU

Apogeul higienei moderne este inegalabil

cel mai bun și cel mai eftin

România
Corpul Portăreilor Tribunalului Iași

PUBLICAȚIE DE VANZARE No. 31 din 6 Iulie 1938

Se publică spre cunoștința generală că în conformitate cu adre a Jud. Ocol II Urban Iași No. 19922 din 1938 se va vinde prin licitație publică în ziua de 11 Iulie 1938 ora 10 jum. dim. averea mobilă a debitorului Pincu Fenea din Iași str. Gazmsriei No. 1, proprietarul firmei O. f. d. a, din strada de mai sus, sechestrată definitiv cu procesul verbal No. 561 | 938 la pretenția creditorului H. Abramovici din Iași str. Socola No. 93 următoarea avere:

1) 10 sticle Vichy, 2) 80 sticle Diana fr.mat m c, 3) 30 kg. Untdelemn Parthenon, 4) 10 kg. Ceai Ftora 6 25 kg. Cacauo Britis.h in pachete a 1 kg. 6) 29 kg. săpun de rufe, 7 1 bal.of frunză de dafin de 30 kg. 8) 50 kgr. masline într'un butoi 9) un sac roșcove cca. 30 kgr. aproximativ 10) una terezie forța 10 kgr 11 una telghea.

Vânzarea se va efectua la fața locului, prăvălia debitorului, pe bani gata și în asistența comisarului respectiv,

Șef portărel, C. Guș

DOCTOR

SOLO SCHREIFEL

Specialist în Boli de piele Venerice, syfilis

Diagnostic precoce al sifilisului prin examenul ultra-microscopic

DIATHERMIE

Raze Ultra-Violete

Consultații și tratamente

7—10 dim. și 2—9 seara

Str. Anastasie Panu 70

TELEFON 2101

ULTIMA ORA

Obligativitatea muncii de folos obştesc

Consfătuirea de sub preşidenţia M. S. Regelui

Bucureşti 7.—Sub preşidenţia M. S. Regelui s'a ţinut aseară o consfătuire ministerială la Palatul Regal.

S'a discutat modificarea legei de organizare a muncii de folos obştesc, hotărându-se obligativitatea acestei munci pentru o ice tânăr care absolveşte o şcoală secundară.

Inainte de eliberarea diplomei de absolvire, tânărul va trebui să prezinte dovada că a executat perioada cerută în munca de folos obştesc.

Programul muncii de folos obştesc va fi întocmit după sugestiile Fundaţiilor Regale, în concordanţă cu activitatea echipelor regale.

Astfel, colaborând cu echipele de studenţi, munca de folos obştesc va aduce o preţioasă contribuţie pentru ridicarea satelor.

Stagiul medicilor

Tot în consfătuirea de aseară s'a discutat obligativitatea stagiului pe care trebue să-l facă medicii la ţară.

S'a hotărât că pentru a

căpăta autorizaţia de liberă-practică, orice absolvent al facultăţii de medicină trebue să facă un stagiu de 2 ani ca medici în circumscripţiile rurale.

Consfătuirea a luat sfârşit la ora 8 seara.

Nu se vor schimba prefecţii

Faţă de unele ştiri publicate în ziare în legătură cu noua lege administrativă şi cu numirile de prefecţi ministerul de interne a dat un comunicat.

In acest comunicat se arată că actualii prefecţi nu vor fi schimbaţi, astfel că ştirile date nu corespund adevărului.

Valorificarea cerealelor

Una din preocupările ultimelor consilii de miniştri a fost şi valorificarea cerealelor.

Lucrările au început, mai ales în ceia ce priveşte valorificarea cerealelor.

Se speră că se va ajunge ca grâul să-şi menţină preţul la 48—49.000 vagonul.

x BORVIZUL DE BORSEC este indicat convalescenţilor.

Alte atentate şi tulburări în Palestina

Ierusalim 7.—Un nou atentat s'a produs la Haiffa. O bombă a exploadat în cartierul comercial, când era afluenţa de public mai mare.

Au fost ucişi 5 arabi şi 2 evrei. Sunt 20 de răniţi.

S'a produs o încăerare.

Publicul s'a răzbunat pe poliţie, bombardându-l cu pietre.

A intervenit armata.

Lupta s'a soldat cu 8 morţi şi 18 răniţi.

Doi îndrăgostiţi se aruncă de la etaj

Braşov 7.—O impresionantă dramă s'a produs în str. Voevodul Mihai 5.

Doi îndrăgostiţi, anume K Egerlich şi Piri Kanta s'au aruncat de la ultimul etaj al unui bloc, murind în stradă.

Motivul e mizeria în care se sbătea nefericita pereche.

7 gospodării distruse de foc

Craiova 7.—Doi copii ai locuitorului Dumitru Trucu, din com. Coşovenii de sus, mulgând oile, s'au apucat să fiarbă laptele, făcând foc în coşarul vitelor.

Dela tăciunii răvăşiţi de vântul puternic ce bătea, s'a aprins coşarul. care a ars împreună cu 11 oi.

Flăcările s'au întins la locuinţele sătenilor Păun Scăunaşu, Ştefan Vitan, Ilie Cojocari, Costică Vitan, Ion Scăunaşu şi Ion Cojocaru, toţi vecini cu proprietatea lui Mitică Trucu, ameninţând să cuprindă întreaga comună.

Flacările au mistuit locuinţele sătenilor de mai sus, împreună cu şoproane, coşare, magazii cu bucate, diferite unelte agricole, 11 oi, 6 porci şi mai multe păsări.

Pagubele trec de un milion şi jumătate lei.

CUMPĂR aur de dinţi, bijuterii. Vindeţi bine **Brătianu** Notaţi bine No. **82**

Nu vă pierdeţi timpul

căutând în ziare şi reviste articole cari pomenesc numele dvs. sau tratând problemele cari vă interesează, căci o instituţie special creată şi bine organizată pentru aceasta poate face acest lucru mai bine şi mai eftin ca dvs. „SERVICIUL GAZETELOR" Agenţie internaţională de presă şi publicitate *Bucureşti I, str. Sf. Constantin, 24 tel. 3-16-15* urmăreşte tot ce se publică în cele circa 1400 publicaţii din România, iar prin intermediul celor 102 agenţii similare din străinătate, tot ce se scrie în presa din toată lumea şi procură tăieturi de presă asupra oricărei personalităţi sau subiect. Cereţi telefonic s'au în scris prospecte lămuritoare sau o probă gratuită de o săptămână, indicând subiectul care vă interesează.

x In Anglia, Franţa, Suedia, Norvegia, Statele-Unite, Italia, Germania, Africa franceză şi Palestina se exportă BORVIZ DE BORSEC.

Bilanţul celor trei luni de autoritate fermă

Contribuţia Ministerului de Interne la pacificarea ţării şi aşezarea ei pe noui baze administrative

Menirea noului guvern instalat acum trei luni la cârma Ţării, a fost în primul rând pacificarea spiritelor. Contribuţia ministerului de interne, condus de d. Armand Călinescu, la această operă, a fost covârşitoare. Se ştie cât de gravă era frământarea, care primejduia la un moment dat însăşi viaţa de Stat. Trebuia un om hotărât, care, cu ferma autoritate, dar cu dreaptă cumpănă, să ia măsurile necesare pacificării generale.

D. ARMAND CĂLINESCU

Cetăţenii priveso astăzi cu o nouă încredere autoritatea de stat, care a ştiut să netezească terenul, pentru începerea unei ere noui de productivitate şi muncă.

Noua administraţie

Această educaţie nouă a cetăţenilor va fi complectată prin introducerea unei noui administraţii, operă la care, deasemeni, contribuţia ministerului de interne este uriaşă.

Acum trei luni, în manifestul său, noul guver anunţa:

„Guvernarea noastră se va desfăşura sub semnul unei bune rânduieli legale. Vom face o reformă a aparatului de stat. Vom raţionaliza şi simplifica serviciile pentru a corespunde nevoilor reale şi posibilităţilor de întreţinere pe care le dă contribuabilul nostru. Vom stabili norme mai îngrijite de recrutare şi selecţionare a personalului. Idealul către care trebue să tindem, este un aparat de stat pe măsura noastră şi un funcţionar mai muncitor, dar mai bine plătit.

„Vom întocmi o nouă aşezare a administraţiei locale. Vechile rânduieli s'au resimţit de dominaţia clientelor de partid. Trebue să introducem spiritul gospodăresc şi preocuparea de interesul obştesc. In acelaş timp trebue să determinăm cu severitate responsabilitatea conducătorilor. Unităţile administrative şi funcţiunea lor se vor stabili ţinându-se seamă de tradiţiile istorice dar şi de resursele necesare unei activităţi constructive şi de mijloacele moderne de comunicaţie".

Guvernul şi-a ţinut toate aceste făgăduinţe. In adevăr, după desfiinţarea partidelor politice, după întocmirea legii pentru apărarea ordinei în Stat şi raportul d-lui Armand Călinescu către Consiliul de miniştrii, cu privire la acţiunea fostei grupări „Garda de Fer" azi lichidată, ordinea a fost întronată şi s'a purces la întocmirea noului proect de reformă administrativă.

V zitele Suveranului

In acest timp, însuşi M. S. Regele inspecta unele regiuni, prefecturi şi primării din diferite provincii, constatând personal stările de lucruri.

Sub regimurile politice, spune manifestul dat de guvern după trei luni de rodnice realizări,— „vechile abuzuri, spiritul de favoritism nedeslipit de regimul de partid, lipsa de control şi absenţa respectului pentru bunul public erau semnele sub care se desfăşura la noi o administraţiune necorespunzătoare.

„Această stare de lucruri a fost îndreptată. Punând în fruntea comunelor şi a judeţelor oameni de muncă, de cinste şi de prestigiu, introducând moravuri noui, am stins unul din isvoarele nemulţumirilor cetăţeneşti".

*

Noul proect de lege administrativă a fost întocmit, iar Consiliul legislativ îşi va da avizul.

Liniile generale ale reformei al cărei autor este d-nul Armand Călinescu, sunt cunoscute: ţara va fi împărţită în 10 ţinuturi, pentru descongestionarea serviciilor, iar ţinuturile vor fi conduse de guvernatori.

Imediat după promulgare, reforma administrativă va intra în vigoare.

In noua sa proclamaţie, guvernul anunţă prin aceste cuvinte marea reformă a administraţiei:

„Guvernul va veni în curând cu o lege administrativă care va pecetlui această nouă viaţă locală, dând o largă descentralizare, creind mijloace de acţiune constructivă şi eliminând definitiv spiritul vechiului politicianism din administraţia ţării".

O operă titanică, săvârşită aiurea în timp de decenii, a fost realizată la noi în trei luni... E cel mai valoros titlu de glorie al noui ordine de stat.

S'au desfiinţat titlurile de nobleţe în Germania

Berlin 7.—Guvernul a dat un decret prin care se desfiinţează toate titlurile de nobleţe.

Nu se mai face nici o deosebire între cetăţenii ţării.

Acelaş decret arată că familia Habsburg nu mai are drept să poarte vreun titlu.

Se va numi familia Habsburg-Lorein.

Dl. prof. P. Andrei în străinătate

Bucureşti 7. — Dl. prof. P. Andrei va pleca peste câteva zile într'o lungă călătorie de studii în străinătate.

D-sa îşi va petrece concediul în Franţa.

Circulaţia monedelor de 250 lei

Bucureşti 7. — Prefectura capitalei a dat o dispoziţie prin care toţi comercianţii sunt obligaţi să primească la plată monedele de 250 lei.

Cei ce nu vor respecta dispoziţia vor suferi rigorile legei.

Mişcare în magistratură

Bucureşti 7. — M. S. Regele a semnat decretul prin care se face o nouă mişcare în magistratură.

In urma acestei mişcări, dl. Remus Tomşa, judecător de şedinţă la Scorţeni jud. Bacău a fost înaintat procuror de secţie la tribunalul Iaşi.

Dl. Al. Scripcă a fost numit judecător la judecătoria I. G. Duca-Roman.

Dl. judecător M. Bantaş de la Vaslui a fost mutat după cerere la jud. Negreşti-Vaslui.

Două crime oribile la Galaţi şi Ploeşti

Unde poate duce gelozia

Galaţi 7.—O crimă îngrozitoare s'a produs în cartierul Demobilizaţilor.

Numitul Carol Hrihan s'a certat cu concubina lui Elisabeta Vasiliu, din gelozie.

Infuriat el s'a îmbătat. Intors acasă, a luat un cuţit şi şi-a înţepat iubita.

Apoi s'a repezit asupra mamei ei rănind-o şi pe ea.

*

Ploeşti 7.—Săteanul I. Cobianu din com. Şoprile a împuşcat pe soţia lui Maria din cauza geloziei.

Văzând că a omorât-o, şi-a tras un glonte în abdomen.

Criminalul e în stare disperată.

Veselie, Muzică, Tinereţe în Revista lui **Pribeagu**

600 de elevi ucişi în Japonia

San-Francisco 7. — De pe vasul „Cleveland" aflat în Japonia s'a primit o telegramă care anunţă o înfiorătoare nenorocire produsă în localitatea Kobe.

Din cauza inundaţiilor s'a prăbuşit un internat.

Au fost ucişi 600 de elevi. In timpul inundaţiilor au murit 40 de europeni.

Un ultimatum trimis guvernului englez pe chestia înarmărilor

Berlin 7.—Toate ziarele germane publică ştirea că partidul laburist a adresat un ultimatum primului ministru Chamberlain în legătură cu insuficienţa înarmărilor Angliei.

Guvernul laburist e nemulţumit şi de atitudinea Angliei în problema Spaniolă.

E probabil că vor urma discuţii în Parlament.

Ştiri poliţieneşti

Incercare de viol la Copou

D-ra Moriz Finea din str. Sărărie a reclamat poliţiei pe tinerii Ionel Pop şi V-le Grigoriu din str. Eternitate.

Reclamanta aflându-se aseară prin grădina Copou, a fost acostată de cei trei tineri, cari au invitat-o să se plimbe la Expoziţie.

In dreptul parcului Sportiv, fiind întuneric şi nimeni prin apropiere tinerii au trântit fata jos, încercând să-şi bată joc de ea.

Strigând după ajutor, de frică. „don juanii" au dispărut.

Se cercetează.

— Poliţia cercetează pe numitul Ioan Grinea originar din Chişinău, domic. în localitate str. Silvestru.

Acesta a fost reclamat de mai mulţi cetăţeni că se dă drept perceptor şi umblă după încasat impozitele.

Chinionul a făcut ca falşul perceptor să cadă în cursă.

— A fost arestat la poliţie Neculai Pintilie din str. Sărărie pentru scandal.

Fiind în stare de ebrietate, a făcut scandal pe stradă, acostând pe trecători şi injurându-i.

— D. Cpt. I. Ştefănescu din str. Stejar 12 a reclamat poliţiei pentru speculă pe comerciantul Iosipescu din Piaţa Halei.

Ducându-se să cumpere niste peşte, comerciantul a cerut mai mult pe kg., decât este prevăzut în ordonanţă.

O biserică istorică incendiată

Buzău 7.— Un incendiu a isbucnit la biserica din com. Dragna, care este monument istoric.

Biserica a fost distrusă aproape în întregime.

Dl. prof. N. Iorga şi-a anunţat sosirea la Dragna, spre a vedea cum s'ar putea reface lăcaşul distrus.

Fabrica C. F. R. de cărămizi, ţigle şi sobe de teracotă din staţia Ciurea

reluându-şi activitatea, vinde amatorilor produsele sale de calitate superioară.

Orice cereri se vor adresa direct la fabrică.

x Tusa şi răguşeala în bronchitele gripale dispar repede cu *Pastilele de Eucalipt Benzomentolate Dr. Ratianu* aprobate de Consiliul Sanitar Superior. Indicate în toate afecţiunile pulmonare, laringite, astmă, desinfectează plămânii, uşurează respiraţia. Depozit Farmacia Dr. Ratianu, Iaşi Cuza Vodă 83.

x Sunteţi amatori de filme cu aventuri senzaţionale? Vizionaţi azi filmul american „Noaptea de groază" cu Edward Arnold, Robert Young, Constance Cummings, ce rulează azi la „Scala"

Veniţi să vedeţi! Ultimile 4 zile la „SCALA"

Reprezentaţiile sub cerul liber — Cinematograful cu plafonul descoperit

O comedie formidabilă-O oră de râs continuu

O aventură în zori de zi

cu cea mai fermecătoare vedetă americană

Carole Lombard

Filmul de aventuri colosale

Noaptea de groază

Patru crime misterioase în 12 ore

Un film palpitant, senzaţional

Jurnalul „Paramount" şi o complectare muzicală

AZI Pentru ultima oară **La Pomul Verde**

Savuroasa premieră, operetă de colosal succes

Un drac de fată

cu GINA ZLATAIA şi SIMON LEIBOVICI

— Preţurile sunt foarte ieftine —

BIBLIOTECA UNIVERSITATII -IAŞI-

ANUL XXXIV No. 9380

ABONAMENTE:
Lei 350. . . . . pe un an
„ 180. . . . . „ 6 luni
„ 90. . . . . „ 3 lun
„ 35. . . . . „ 1 lună
„ 1500. . . Instituţii publice

Atelierele tipografice „Opinia"
IAŞI STR. LAPUŞNEANU 37

1 LEU

OPINIA

Ziar popular cotidian

SAMBATA 9 IULIE 1938

TELEFOANE
Redacţia. . . . No. 1298
Administraţia . . . „ 1299
Serv. de noapte red. . . „ 1436

Redacţia şi Administraţia
IAŞI STR. LAPUŞNEANU 37

Director: C. R. GHIULEA

Oameni în război...

Războiul anihilează tot ce este bunătate şi milă în om, transformându-l în fiară dornică de sângele duşmanului—afirmă unii pacifişti.

Totuşi nu este chiar aşa.

Clişeul de mai sus e edificator.

La atacul unei localităţi, soldaţii japonezi au găsit un prunc chinez părăsit de mama lui.

Fioroşii atacanţi s'au transformat în doice, alăptând micul sugar.

Din toată lumea

Lucrările de la Piaţa Sf. Spiridon

Primăria a început lucrările de descongestionare a Pieţei Sf. Spiridon, pe care au mai rămas câteva baracе mestetice aşezate la voia întâmplării.

Chioşcurile au fost ridicate, urmând a lărgi intrarea pieţei.

E probabil că ele vor fi reclădite mai îndărăt.

In orice caz, poate că aşezate mai simetric şi mai cu multă grijă de frumos, n'ar strica atât de mult dând o impresie de bâlciu improvizat în vreun nenorocit târguşor fără stăpâni.

Semnalizare ingenioasă

Pe una din autostradele Statelor-Unite s'a instalat de curând un nou sistem de semnalizare, menit să preîntâmpine ciocnirile.

La 150 de metri înainte şi după intersecţii, s'au instalat detectoare acustice care asemena unei urechi artificiale, recepţionează zgomotul maşinilor ce se apropie şi-l transformă în şoc electric. Acesta pune automat în funcţiune o lampă de semnalizare instalată deasupra intersecţiei. Detectoarele acustice au dat rezultate minunate la curbe. Imediat ce a trecut o maşină, detectorul care precede curba eprinde la marginea şoselei de partea cealaltă a curbei cuvântul „Auto". Semnalul acesta îl avertizează pe şofer că dincolo de curbă se apropie altă maşină.

Recolta Bulgariei

După darea de seamă publicată acum de către ministerul agriculturii bulgare reese că în Bulgaria sunt speranţe că recolta va fi în genere foarte bună. Cu toate că luna Mai a fost în general rece, semănăturile se prezintă bine şi foarte bine. In unele părţi a şi început seceratul grâului şi al orzului. Şi viile şi livezile de fructe sunt intr'o stare din cele mai mulţumitoare. Se aşteaptă o bună recoltă de mere şi prune, mai slabă de pere. Zarzavaturile vor da şi ele o recoltă excelentă. In Mai a început sădirea tutunului în condiţii relativ bune. Recolta de trandafiri va fi mai slabă decât în anul precedent, dar mai bună va fi recolta de mentă. Situaţia în ce priveşte vitele şi păsările de curte este bună; starea albinelor este excelentă.

Iniţiatorul pacifismului

O Ligă a naţiunilor bazată pe principii foarte asemănătoare acelora cari se găsesc la origina ligii născută după pacea dela Versailles, a fost sugerată, cu un secol şi mai bine înainte de această epocă, de ţarul Alexandru I al Rusiei.

El a fost primul suveran care s'a gândit în mod serios la un plan pentru organizarea păcii.

Acest plan fusese în realitate sugerat de Adam Czartoryisky, prietenul intim al ţarului Alexandru.

El n'a fost însă luat în consideraţie din pricină că William Pitt, primul ministru englez nici n'a voit s'audă de aşa ceva.

Femeile în întreprinderi

In presa sovietică apar adecea date foarte interesante în ce priveşte munca femeilor în Uniunea republicilor sovietice. Nu se găseşte absolut nici un domeniu, în care să nu fie ocupate şi femei, chiar şi la exploatările miniere.

In anul 1937 au fost ocupate în oficiile şi întreprinderile statului 9.357.000 femei ceiace înseamnă 35,4 la sută din numărul total de funcţionari şi muncitori la stat. Numai în industria grea au lucrat în cursul anului 1937 nu mai puţin de 3.298.000 femei; în organizaţiile pentru cultura poporului 1.252.000 femei; în organizaţiile pentru sănătatea publică 725.000 femei; în comunicaţii 477.000 femei. In industria sovietică grea au fost ocupate în cursul anului 1937 în total aproape 100 mii de inginere şi techniciene diverse.

Numărul femeilor medici în Rusia sovietică este de 46.468.

Reportajul zilei

La Copou, când iese luna...

Câteva aspecte nocturne. — Perechile de pe alei.

Cred că ştiţi şi d-voastră ultimul „banc" al zilei.

Se întâlnesc doi pârliţi şi vorbesc despre al treilea, de profesie şomeur:

— Ştii că Nae s'a 'nvărtit...

— Cum?

— Are o bancă...

— Nu mai spune. Unde mă?

— In grădină la Copou.

„Bancul" acesta care circulă peste tot mai ceva decât o indiscreţie conjugală sau o ştire politică lasă să se înţeleagă precum că o bancă la Copou ar fi tare uşor de obţinut.

Realitatea însă arată că chestia nu e aşa de simplă atunci când seara coboară peste grădina încropită de arşiţă şi când luna iese falnică, parcă desprinsă de pe o cromolitografie a Bosforului.

Atunci aleile gem de amalgamul culorilor ţipătoare ce se agită în neastâmpăr de furnicar stârnit; băncile sunt ocupate până la saturaţie şi a găsi un locuşor liber e record greu de realizat.

La Copou iese luna...

In oraş, când iese luna pe tăpşanul cerului nu-i nimic deosebit.

Cei mai mulţi nici nu-i observă goana pe drumul parabolei calculate de astronomi.

Apariţia ei visătoare e salutată doar de poeţii rataţi de la mesele cu halbe blonde din piaţă şi de motanii acoperişurilor.

La Copou însă e altceva.

Chestie de decor şi de stare sufletească.

In primul rând luna apare aici ţindu-se şireată prin plete parfumate de tei; apoi mireasma teilor ca un interior de parfumerie, trandafirii ţi se vâră în nări, iar bazinul cu apă îi răsfrânge chipul tremurându-l pe faldurii apei...

Adăugând şi suspinele disperate ale diseurului de la bufet, care oftează prin pâlnie spre cele patru puncte cardinale din cauză că n'a ieşit Leana la portiţă, vă închipuiţi uşor de ce apariţia lunei în aleile Copoului poate face poet şi dintr'un tinichigiu.

Când satelitul pământului s'a cocoţat în obeliscul care ar deşala pe cei 4 lei ai lui Mihalache Sturza ca o portocală în ţeapă la dricul morţului, un freamăt porneşte în grădină.

Toate perechile îmbrăţişate pe bănci, pe trunchiuri sau unde le-a apucat vremea, se întorc spre ea, ca floarea-soarelui după soare, şi...oftează.

Unii scot câte-o cugetare filosofică pe chestia eternităţii universului şi a nimicniciei vieţii şi ..oftează. Fetele îşi amintesc vreun vers din Eminescu, tocit de frica profesoarei de română şi...iar oftează.

E un oftat general ca un of de doliu, sau cu un alean de chef.

Singurul care are să ofteze tare în acordul orchestrei, e diseurul.

„Gajurile pe pupat"

Lângă mine discută volubil trei liceeni din cursul inferior, trecând unul la altul pe ascuns un chiştoc de „mesariaşă".

(Continuare în pagina 2-a)

EXODUL...

A plecat şi maestrul Ionel Teodoreanu

Parcă un destin nenorocit voieşte ca într'o vreme în care toată ţara deplânge soarta tristă a Iaşului, implorând ajutorarea şi instituirea lui, — acest oraş să piardă rând pe rând elementele într'adevăr reprezentative.

Au plecat atâţia, lăsând în urma lor goluri greu de umplut.

D. IONEL TEODOREANU

Iaşului i s'a rezervat melancolia şi compătimirea.

Uitărei care încerca şi încearcă să se abată asupra acestei cetăţi a culturei, îi ţinea piept între cei puţini şi strălucitul avocat Ionel Teodoreanu.

Iată însă că şi acest neîntrecut cântăreţ al frumuseţilor moldovene, ia drumul înspre capitală.

Intr'adevăr Ionel Teodoreanu părăseşte — fiziceşte vorbind, delinitiv Iaşul.

Este una din marile pierderi pe care le încearcă Moldova.

Am fi zis fiziceşte fiindcă, Ionel Teodoreanu îşi va simţi deapururi sufletul legat de plaiurile care i-au hrănit literatura, de pământul care ocroteşte pe vecie somnul celor scumpi lui.

Om cu multiple calităţi, scriitor autentic, cântăreţ al priveliştelor moldovene şi al oamenilor, din această minunată provincie; *Ionel Teodoreanu* a iubit Iaşul.

Copilăria prinsă de pana acestui scriitor este însăşi tinereţea eternă a moldovenismului.

Avocat cu daruri alese; sesizator subtil al conflictelor de drept orator în adevăratul înţeles al cuvântului, Ionel Teodoreanu, a încălzit cu verbul său atmosţera uneori reçe a instanţelor şi a strecurat în sufletele ascultătorilor nădejdea şi uneori siguranţa că dreptatea nu se poate pierde, atâta vreme cât are slujitori de talia sa.

Baroul ieşan pierde prin plecarea lui Ionel Teodoreanu, pe unul din stâlpii săi, în acelaş timp în care Capitala câştigă pe un mare as al barei.

Am putea spune fără fals şi modestie că tribuna avocaţială a României capătă un nou Delavrancea.

Pentru ieşeni este o mare pierdere, pentru el însă este un real câştig.

Va găsi acolo fără discuţie mediu prielnic pentru desvoltarea multiplelor sale calităţi şi aprecierea realelor sale merite.

Iată dece îl îmbrăţişăm pe acest autentic fiu al Moldovei, dorindu-i să nu uite Iaşul, aşa precum Iaşul nu-l va uita pe el. EMIL GHURTZ

-·- VIZITA REGALĂ -·-

Parisul e în febrilitatea pregătirilor în vederea vizitei suveranilor Angliei.

Francezii ţin cu orice preţ să facă o primire demnă de oaspeţi.

Iată în clişeu familia regală engleză regele George şi regina Elisabeta, care vor vizita Parisul la 16 Iulie.

Învăţătoreşti

Pe marginea cursurilor dela Universitate

De mult aula Universităţii Mihăilene n'a fost aşa de populată ca acum, când dascăli veniţi de pe cuprinsul Moldovei, în dragostea lor pentru cultură arată opiniei publice că ceiace le-a dat şcoala Normală nu e deajuns.

Comorele învăţătoreşti au cerut întotdeauna în desbaterile lor să se deschidă învăţătorului drumul spre Universitate. Problema desbătută în chipuri şi feluri a rămas soluţionată în numeroasele procese-verbale, în coloanele ziarelor şi revistelor învăţătoreşti.

Nimeni dintre Miniştrii Educaţiei Naţionale n'a avut curajul să vină şi să satisfacă această dorinţă prin literă de lege. Unii dintre învăţători au reacţionat prin puterile proprii; iar alţii aşteptau să se ivească omul ce îi va înţelege şi sprijini.

Astăzi ei au în fruntea lor, pe luptătorul neobosit pe d. Ministru Ţoni, spre persoana căruia se îndrepta toate nădejdile lor.

Învăţătorii au organizat prin conducătorii lor, aşa numitele cursuri de vară, cursuri de specializare şi de îmbogăţire a cunoştinţilor.

Unele asociaţii au făcut-o mai devreme, altele cum e cea dela Iaşi mai târziu.

Toate aceste cursuri au înobilat inima învăţătorului şi l'au împins cu un pas spre progres.

Cursurile organizate de asociaţia ieşană sunt cele mai frumoase cursuri învăţătoreşti. Cărturari de talent, profesori şi conferenţiari universitari îşi revarsă în mod măestrit rolul de cunoştinţi corpului învăţătoresc.

Subiecte extrem de interesante ţin atent auditorul ore întregi, şi aula e veşnic supra populată. Pe lângă învăţători, vine şi lume streină, — lume dornică de lucruri noi, de lumină, de progres.

Conducătorii asociaţi activează intens. D-nii V. Nistor, V. Uglea, Condurache, Vasile Tataru, Gh. Polcovnicu sunt veşnic la datorie. Nu mai vorbim de profesorul nostru de promotorul şi prietenul învăţătorimii de dl. Şt. Bârsănescu, care jertfind timp şi odihnă conduce personal desfăşurarea acestor cursuri de vară.

Cunoştinţi noi pătrund în minte, sufletul vibrează cu tendinţi noi şi în urma fiecărei conferinţi te simţi mai capabil, mai sigur pe tine, mai dornic de muncă, mai dornic de progres.

V. MAXIMOVICI
învăţător

Serbări populare în Munţii apuseni

Suveranul a acordat înaltul Său patronagiu

Atât Uniunea voluntarilor români din Transilvania, cât şi conducătorii „Astrei" organizează serbări populare pentru toamna care vine, tocmai în inima Munţilor Apuseni, în Abrud. Majestatea Sa a binevoit să acorde înaltului patronagiu acestor festivităţi dela cari se aşteaptă o îndepărtare în soarta Moţilor. Pregătirile au început nu numai cu măsuri ale păturii cărturăreşti şi cu sprijinul autorităţii administrative, ci şi cu suflet acolo jos în massele populare de pe plaiurile cele mai bătute de vifor şi mizerie în cursul veacurilor, dar care au cunoscut şi ani de glorie negalată prin biruinţi revoluţionare asupra vrăjmaşilor asupritori!

S'a lansat în public convocarea membrilor „Astrei" la adunarea generală a anului pe zilele de 9-10-11-12 Septembrie în Abrud sub Inaltul patronagiu al Majestăţii Sale, anunţându-se programul complect, care cuprinde rapoartele amănunţite asupra celor patru categorii de probleme specifice: minieră, economică, biologică şi şcolară, urmate de desbatere publică.

Majestatea Sa Regele Carol II dupăce prin vizitele inopinate, dela un capăt la altul al ţării, a căutat a se convinge personal despre stări şi a formulat remedii şi soluţii corespunzătoare locului, a ţinut să dea şi sărbărilor din Munţii Apuseni nimbul strălucitor prin încuviinţarea patronajului.

Situaţia în munţii Apuseni

Nu e teritoriu mai ingrat în ce priveşte măsurile potrivite prosperităţii ţărăneşti decât acel al Munţilor Apuseni în primul rând, urmând apoi celelalte trei complexuri de stări sociale anevoioase: ale Maramureşului, Hunedoarei şi Clişurei bănăţene.

Deaceia Munţii Apuseni nu sunt numai o expresiune geografică, ci şi o noţiune care simbolizează sărăcia, adică totalitatea condiţiunilor materiale şi morale, cari se împotrivesc unei încadrări în ritmul civilizaţiei.

Noţiunea simbolică a Munţilor Apuseni în sens rău, ca imposibilitate de a tăia nodul gordian, persistă, durere, şi după 20 de ani dela Unirea cea mare politică a românismului.

Dar nu se mai poate tărăgăna soluţionarea grupului de probleme legate de vitregia împrejurărilor locale.

Obstacolele se cer biruite.

Măsuri ce se impun

Cercetări s'au mai făcut şi până acum pe toate versantele, pe Crişuri pe Arieş şi Someş însă ele trebuiesc continuate în mod dârz până la lămurire deplină, urmând a se cristaliza mănunchiul soluţiunilor celor mai bune şi mai procedale fapte pe teren.

Să nu se mai zăbovească.

Chiar serbările din toamnă s'ar cere precedate de intense cercetări la faţa locului, pentruca adunările în munţi să nu se oprească la clişeele frazelor obişnuite şi la sterile discuţiuni teoretice. E ceasul când chestiunile sociale tre.

(Continuare în pagina 2-a)

— *Ce se întâmplă la 15 Iulie, de se agită lumea aşa?*

— *Se trage clasa I-a a Loteriei de Stat.*

— *Atunci, repede la un sediu de vânzare, să cumpărăm şi noi UN LOZ.*

Sediile de vânzare AURORA vă stau în cale. In ele sălăşlueşte norocul. Cu un loz cumpărat dela aceste sedii veţi deveni milionar.

TRAGEREA CLASEI I-a A LOTERIEI A XVII-a LA 15 IULIE

AURORA

Programul de Luni 11 Iulie

la Sidoli

Dejun în 2

cu
BARBARA STANVYCK
HERBERT MARSHALL
GLENDA FARRELL

al doilea film

UN INDRAGOSTIT CELEBRU

cu frumoasa
OLIVIA de HAVILLAND
şi BRIAN AHERNE

2 Premiere Excepţionale

x Miilor de ieşeni, cari se interesează cu vădită curiozitate, când are loc premiera formidabilei reviste originale „Perfect egal" de Ion Pribeagu, le răspundem că, evenimentul se produce săptămâna viitoare, la „Pomul Verde"

SEDIILE DE VÂNZARE
COLECTURA OFICIALĂ
ŞI A OFICIILOR RURALE P.T.T.

Dacă doriţi a vă păstra frumuseţea, nu întrebuinţaţi decât

CREMELE WERNER

Coldcream (inalterabil) Werner
pentru păstrarea şi întreţinerea feţei (seara ori dimineaţa după spălare)

Crema Nimphelor
pentru faţă şi mâini Ambele creme şi pentru domni, după bărbierit

Crema Camphorată
pentru curăţirea feţei de pete şi pistrui.

Preparate de Farmacistul Werner—Iaşi
La cerere se trimite şi în provincie.

Balneolog confirmat
Dr. Al. Făclieru
Medic şef de Spital în Bucureşti
consultă la
Băile Vatra-Dornei
Str. Reg. Ferdinand No. 40

Doctor
A. Dascăl
BOLI INTERNE
VENERICE ŞI SIFILIS
Tratamentul blenoragiei la bărbaţi şi femei
Diathermie urologică şi generală
Consultaţii şi tratamente:
7½—10 a. m. şi 2—9 seara
Duminică 9—12 a. m.
Iaşi, Str. Cuza-Vodă 42
(vis-a-vis de Camera de Comert)

DOCTOR
Elena Preda
Medic asistent al Spitalului Socola
BOALE NERVOASE ŞI ALE GLANDELOR CU SECREŢIUNI INTERNE
Cons. 2—5 p. m.
Str. Vasile Conta 32

Doctor
Adrian Ştefănescu
Medic de Spital
Boli interne şi nervoase
METABOLISM BAZAL
Consult 4—6 p. m.
Str. Tăutu No. 22
Telefon 2 69

Dr. Gancevici
consultă
BOLI DE PIEPT
Str. Lăpuşneanu 19
Luni, Mercuri şi Vineri
între orele 1—4 p. m.
Telefon 1486

Grădina şi Sala
Cinema Sidoli

2 MARI PREMERE 2

Formidabila Comedie Muzicală

TRUSTUL VESELIEI

cu Gene Raymond
Hariette Millard
Hellen Brodieck

Vervă — Spirit — Antren

Al doilea film

Aventuri senzaţionale

PIRAŢII

cu cel mai bun actor al genului RICHARD TALMADGE

Complectare jurnal „Eclair"

Mondiala Premieră

după opera, ilustrului profesor în ştiinţe Sexuale Dr. Vandevelde

TAINELE CASATORIEI

Filmul Secretelor conjugale. Cel mai complect film sexual, în care se tratează fără înconjur toate secretele sexuale. Această realizare a fost turnată după celebra operă

„Die Volkomene Ehe"

Orice om modern trebue să vadă acest film care va rula în curând

SIMULTAN

în Sala şi Grădina

SIDOLI

Tineretul sub 18 ani va fi oprit să asiste

LICEUL INDUSTRIAL DE FETE „SF. SAVA" DIN IAŞI

Aduce la cunoştinţă părinţilor şi absolventelor de 4 clase primare că, înscrierile şcolare pe anul 1938—1939 se vor face în localul Şcoalei primare „Mihail Kogălniceanu" din Str. Lascar Catargi, deoarece localul propriu se găseşte în reparaţie.

Cursurile vor începe în localul din Str. Costache Negri No. 46.

Inscrierele încep exact în ziua de 15. August şi vor dura până la 1 Septembrie.

Liceul nostru cuprinde următoarele secţii: Croitorie, lenjerie, flori-mode şi Covoare-pânză.

Se mai aduce la cunoştinţă că la această şcoală taxele sunt foarte reduse şi se fac inlesniri de plată.

Direcţiunea

Mica Publicitate

ATELIERUL de TÂMPLARIE ŞI MOBILE KOMMER Iaşi Str. Lăpuşneanu 33, lângă firma Gavrileţeanu, primeşte orice comenzi în această branşă Se primesc ambalări de mobile la domiciliu.

DE VÂNZARE ŞI DE INCHIRIAT un mare imobil în 2 etaje, str. Sf. Andrei 73, lângă str. Colonel Langa şi aproape de str. Ştefan cel Mare având 16 apartamente cu câte 2 camere, antrete şi bucătărie, apa apometru şi canalizare, closete sistematice, cu 3 balcoane în frontul străzii, colţ cu str. Ipsilante şi str. Semnului, având o întindere de faţadă ca. 40 m. lungime, mai are o aripă cu diferite locuinţe în curte. Instalaţia de lumină electrică, După un incendiu reclădit şi renovat cu adăugări noui. Ograda mare şi 2 intrări. Sobe teracote etc.

A se adresa la proprietarul Isidor Schorr cu locuinţa în acelaşi imobil str. Sfi. Andrei 73 etaj. Intrarea prin poarta din faţa străzei. Informaţiuni la ori ce oră din zi.

Preţ convenabil şi inlesniri de plată.

x BORVIZUL DE BORSEC este indicat convalescenţilor.

Romania
Corpul Portăreilor Tribunalului Iaşi

PUBLICAŢIE DE VANZARE No. 44 din 5 Iulie 1938

Se publică spre cunoştinţa generală că în conformitate cu adresa Jud. Ocol II Urban Iaşi No. 19921 din 1938 se va vinde prin licitaţie publică în ziua de 11 Iulie 1938 ora 10 dim, averea mobilă a debitorului Pincu Fonea din Iaşi str, Cizmăriei No, 1, proprietarul firmei O. f, d. a, din strada de mai sus, sechestrată definitiv cu procesul verbal No. 561 | 938 la pretenţia creditorului Constantin Gura din Iaşi str, Socola No, 93 următoarea avere:

1) 10 sticle Vichy, 2) 80 sticle Diana format mic, 3) 30 kg, Untdelemn Parthenon, 4) 10 kg. Ceai Ftora, 6) 25 kg. Cacauo Britisch în pachete a 1 kg. 6) 20 kg. săpun de rufa, 7) 1 balot frunză de dafin de 30 kg. 8) 50 kgr. masline într'un butoi 9) un sac roşcove cca. 30 kgr. aproximbtiv 10) una terezie forţa 10 kgr 11 una teighea.

Vânzarea se va efectua la faţa locului, prăvălia debitorului, pe bani gata şi în asistenţa comisarului respectiv,

Şef portcrel, C. Guşă

Insemnaţi: 24 IULIE...

In fiecare calendar trebue insemnată această dată a marilor serbări de la Expoziţia „Regele Carol II".

Domnişoarele pentru că au ocazia să li se remarce frumuseţea: perechile au prilej să fie premiate la dans; şi toată lumea se va distra admirabil cu muzici, teatru, de surprize, standuri speciale, etc., etc.

Inscrierile pentru concursuri au şi început.

Premiile sunt acordate de la Bucureşti şi de magazinele ieşene.

24 Iulie: o zi de evadare din canicula şi monotonia oraşului: o zi de petrecere cum nu s'a văzut la Iaşi, când fiecare cetăţean va găsi totul pe gustul său.

Locuri vacante la Liceul Internat

Pentru anul şcolar 1938—39 sunt vacante la Liceul Internat din Iaşi, următoarele locuri:

La clasa I-a: 56 pentru externi, 7 pentru solvenţi, 19 pentru semi bursieri, 30 pentru bursieri şi care se ocupă prin concurs la Iunie şi 1 Septembrie 1938. Pentru burse şi semi burse trebue să depună un examen special, la 2 Septem., dacă la examenul de admitere din 21 Iunie sau cel din 1 Septem., a obţinut cel puţin media 6,00.

La clasa II-a: 2 locuri pentru externi, la clasa III-a: 6 locuri pentru externi, la clasa IV-a: 7 locuri pentru externi, la clasa V-a: 5 locuri pentru solvenţi, 8 pentru semi bursieri, 20 pentru bursieri şi 13 pentru externi.

Aceste locuri se ocupă numai de foştii elevi ai liceului (clasa IV-a) care au depus examen de admitere în cursul superior în Iunie, sau vor depune în Sept. şi numai în ordinea mediilor ce vor obţine la acest examen, în limita celor 40 locuri vacante, conform legii.

La clasa VI-a: 8 locuri pentru externi.

La clasa VII: 11 locuri pentru externi.

La clasa VIII-a: 5 locuri pentru externi.

Locurile vacante la clasele 2, 3, 4, 5, 6, 7, 8 se ocupă pe baza mediilor de promovare din 1937—38, dela şcolile respective. Cererile, în care se va arăta media de promovare, se primesc numai până la 15 August. Inainte de 1 Septembrie se va comunica fiecărui candidat dacă este primit sau nu în Liceul Internat din Iaşi.

In mod cu totul excepţional, pentru elemente remarcabile, locurile de externi se vor ocupa şi cu elevi interni, acordându-li-se burse de stat.

Serbări populare în Munţii apuseni

(Continuare din pagina 1-a)

buiesc văzute în adânc, în contact direct cu realitatea. Să se evite greşelile şi rutina romantică a trecutului. Prestigiul statului român este angajat în chestia Moţilor.

Festivităţile din inima Transilvaniei să stimuleze toate categoriile fruntaşilor la confruntări şi verificări realiste pentru a se da marea deslegare de care nu ne mai putem lipsi.

Ce puţin se cunoaşte trecutul, marele trecut al înaintaşilor luptători! Căci cunoaştere exactă demult ar fi îndemnat generaţiile să-şi facă datoria cu vârf şi îndesat faţă de românii din acele ţinuturi.

Fraţii Golescu cereau iertarea lui Avram Iancu pentrucă l'au îndemnat să înceteze războiului cu armata maghiară şi recunoşteau. că pe cuprinsul pământului românesc numai în Munţii Apuseni exista un stat românesc suveran şi organizat în toată forma! Da, în 1849 Munţii Apuseni erau singura regiune românească liberă, complect independentă, zdrobind toate căţuşile de veacuri ale apărărilor străine. Ce eveniment de seamă!

Principatele române erau ocupate de armatele otomane şi ruseşti cari au alungat guvernul revoluţionar din Izlaz, iar Transilvania, în cea mai mare parte a ei, era cotropită de trupele revoluţionare maghiare. In acele grele momente exista totuş un mic stat român liber, al cărui stăpân desăvârşit era Avram Iancu „craiul Munţilor".

Ei bine, ţinutul acelor viteji îşi merită alt destin.

Toate speranţele sunt legate de reuşita serbărilor urmate de aplicarea soluţiunilor economice în patria lui Horia şi Iancu.

La Copou, când iese luna...

(Continuarea din pagina 1-a)

— Măi să n'am parte de ochi dacă n'am pupat-o..

— Aiurea... Cum?

— Uite-aşa.

— Pe Ionescu Maria?

— Sigur. Ne-am jucat gajurile pe pupate şi am făcut eu s'o pedepsesc...

— Măi al dracului, fac cei-lalţi admirativ,

— Şi dacă iese pedeapsa trebuie s'o pupi? întrebă unul.

— Păi. Aşa-i jocul.

— Măi Mitică venim şi noi să ne jucăm gajurile.

— Ţt!

— Măi nu fi maţe-pestriţe.

Târguiala a urmat pe şoptite, până ce fericitul care descoperise mijlocul de-a săruta o fată pe negândite, a cedat In schimbul anumitor avantagii la tezelor ce vor veni.

Chestie de nuanţă

Pe aleia trandafirilor perechile stau nemişcate, ochi în în ochi. mână în mână; ca o ilustrare a ipotezei lui Platon din „Ospăţul Zeilor" că la început bărbatul era un singur trup cu femeia, iar Zeus l-a tăiat în două. De atunei aleargă cele două jumătăţi să se găsească şi să formeze întregul tăiat de zeul suprem.

Se vede că jumătăţile din alei se găsiseră, căci tindeau să rapare fapta lui Zeus.

— Imi juri că în adevăr mă iubeşt?

— Aşa să am parte de tine.

— Atunci de ce te plimbi cu urangutanul de Ionescu?

— Ca să-i fac plăcere săracu. O obligaţie. Cu tine însă-i altceva.

— Juri tu că e altceva?

— Jur, oltează dânsa lăsându-ise pe umăr.

— Şi cu Popescu de ce te-ai dus la cinema?

— Dac'a vrut el? Iţi jur însă că nu mi-a făcut plăcere.

— Nu?

— Numai cu tine îmi face plăcere să merg. Cu tine e altceva, e o legătură sufletească, neînţeleasă...

Induioşat de aşa mărturisire şi aflând că e altceva când e vorba de persoana lui, dânsul e în al noulea cer şi-i promite nu ştiu ce fel de inel cu piatră roşie.

Situaţie delicată

O altă pereche are de discutat chestiuni mai grave de vreme ce s'a retras în bezna confortabilă a unei alei dosnice.

El deapănă planuri idilice:

— O să luăm cu chirie trei odăi, cu bucătărie şi grădinţă să stăm numai noi, Ce-i rău?

— Nu,

— La anul o să-mi măreasă leafa cu 500 lei, şi-o să-ţi iau cămaşă de mătasă, şi-o să cumpărăm radio să ascultăm seara muzică... Ce-i rău?

— Nu.

— O să mergem la Sinaia să vezi muaţii şi la Constanţa să vezi marea... Ci-i rău?

— Nu-i rău. da ia mâna că-mi şifonezi rachia...

— Lasă să te mângâii puţin. Ci-i rău?

— Nu... dar uite trece sergentu şi nu vreau să mă văd publicată la gazetă că m'a prins în „situaţie delicată"... Mă omoară mama...

Socotind că în adevăr asta ar fi rău, junele s'a calmat punând punct şi planurilor de gospodărie.

*

Peste toţi, cu mers de somnambulă luna trece urmărită de atâţia ochi umeziţi de dragoste şi oftat.

Singur diseurul dă chiote pe urma ei, ameninţând-o cu pâlnia din care ies cuvinte dilatate rotund, să le-audă şi din fundul grădinii:

Ce-ai găsit Ionel la Mărioara
...oara...

Ecoul îl îngână până pe coasta Toma-Cozmei:

...oaraaa.
...oaraaa.

AUREL LEON

Străjereşti

Comandamentul legiunii de Străjere Iaşi face cunoscut Doamnelor Comandante şi străjerelor din Legiunile Iaşi şi Vaslui, cum că în urma intervenţiilor noastre, ni s'a aprobat şi deci rezervat pentru Tabăra „Străjerii Ţării" de la Mamaia, 15 Iulie 15 August a. c., câte 3 locuri pentru străjere şi câte un loc pentru o comandantă de fiecare legiune (Iaşi-Vaslui).

Taxa de participare Lei 1500 inclusiv transportul.

Inscrierile se fac cel mai târziu, până în ziua de 12 Iulie a. c. ora 16 prin depunerea:

a) Cotizaţia de participare, lei 1500.

b) Consimţimântul scris al ambilor părinţi (această pt. străjere).

c) Dovada de sănătate din partea medicului oficial.

Inscrierile se fac la sediul Legiunii de Străjere (D-na M. Huidovici) Aleia Ghica Vodă, intrarea prin Mareşal Prezan.

Timpul fiind scurt primele inscrieri sunt preferate.

Comandamentul Legiunii de Străjere Iaşi

Proces de faliment.—Tribunalul comercial a amânat la 21 Septembrie judecarea procesului de declararea în stare de faliment a comerciantului Şmed Petruşca din str. C. Negri.

Comerciantul a cerut amânarea pentru a face dovada achitărei complecte a datoriei de 1 milion şi jumătate lei, din care până acuma a achitat suma de 1 milion lei.

x Medicii cu renume mondial, au constatat că numai BORVIZUL DE BORSEC spală rinichii.

CEL MAI ACTIV ANTINEVRALGIC

TESTA!

LA FARMACII ŞI DROGUERII

SPUMOASA PASTĂ DE DINȚI

Azi Vineri, mâine Sâmbătă și Duminică
la POMUL VERDE superba operetă
„MAȘCA"
Muzică divină Veselie dans
Joacă ansamblu Gina Zlataia-Simon Leibovici

Stiri Judiciare

Abuz de încredere.—Curtea de apel secția II a judecat procesul d-lui Alex. Andrușcă din com. Valea Ruptă jud. Botoșani.

Acesta a fost condamnat la 6 luni inchisoare pentru abuz de incredere, pentrucă fiind agent perceptor, a încasat în contul impozitelor diferite sumi de bani dela contribuabili, bani pe care și i-a însușit.

Curtea i-a respins apelul.

*

Achitare.—Curtea de Apel secția II a achitat de abuz de incredere pe comerciantul Avram David Zelțer din Piața Halei.

Acesta a fost condamnat la 6 luni inchisoare, pentrucă primind în depozit cambii în valoare de 100 mii lei dela d. V. Iacob din com. Pd.-Iloaie, le-a scontat, acționându-l în judecată pentru plata lor.

*

Adjudecare.—D. V-le Gr. Iamandi, în calitate de adjudecător definitiv al moșiei Perieni-Iași fosta proprietate Th. și Alex. Holban,—a depus la tribunal suma de 2.600.000 lei, prețul de adjudecare a moșiei.

*

Cerere de reabilitare. — Curtea de Apel secția II a respins cererea de reabilitare făcută de d. C-tin Vasiliu din str. I. Creangă 72.

Condamnat acum câțva ani, la 3000 lei amendă pentru pierdere de dosare și acte publice.

*

Speculă.—Curtea de Apel secția II a condamnat definitiv la 5000 lei amendă pentru speculă pe comerciantul David Ilie din Piața Sft. Spiridon.

*

Achitare.—Curtea de Apel secția II a achitat pe Gh. Pavel fost contabil al băncei „Viitorul" din com. Tg.-Frumos jud. Iași, condamnat pentru abuz de incredere și fals, la 3 luni inchisoare.

x Mathul Italiei pentru campionatul lumii, cu zele lui pălpitante, îl puteți vedea azi pe ecranul „Scalei" în cadrul jurnalului „Paramount".

x D. Prof. Dr. L. Ballif consultă în timpul ve intre orele 6 8 p. m. în str. Sărărie No. 100.

Bacalaureații
comisiei de la liceul Național

Comisia care a funcționat la Liceul Național a terminat examinarea.

Au reușit următorii candidați:

Teodoru Grigore, Rozenbaum Hary, Wexler H., Vasiliu Vasile, Alterescu Miron, Ștefănescu Rodica, Rintzler Henrietta, Dănilă Victor, Moscovici Avram, Solomon O., Bein Eugen, Weissman B., Bobușanu I., Grinberg Felicia, Macovei D., Zira Vlad, Filip Eugen, Fisch Efraim, Dorojan Marius, Iacob Ecaterina, Micșa Virgil, Rădescu C., Gherștein, Beriș, Martinescu T., Balica Gh., Barad L., Hotnog I., Iosefovici Silvia, Leibovici Camil, Sinitza Zanea, Tudorache C., Erina C., Lăzărescu Georgeta, Porumb D., Stan Lucreția, Lerman Haim Postelnicu Cornelia, Brauner E., Moscovici H., Werner Clara, Calvocoreanu Lucreția, Cantemir Maria, Feldman O., Gheorghiu Virgiliu, Lozbă P., Bulăceanu V., Caras Elena Lupașcu D. Goldner I., Lupu Carol, Perlitz I., Sand J., Sechtman I., Strul H., Tomescu Veronica, Vulpe C., Balan Adria, Bolotinschi H., Crăciun Gr., Grimacovschi Vl., Löbell H., Sechter O., Son Aurel, Zalomir Lucia, Bassei H., Budui I., Copolovici Z., Hagiac V., Lazariu Odette, Moise Maria, Șerbănescu Eugen, Apostoleanu Maria, Coifman Riven, Focșa Maria, Pompilian M., Aronovici Filip, Baltaga L., Cuparencu Romulus, Friedman Ițic Maier, Gheller Haim, Gorișnic Friederich, Grigoriu Mircea, Iordăchescu D., Luca Eugen, Popovici Honorina, Szölösy Emil și Weber Cornelia.

Adânc îndurerată familie anunță încetarea din viață a scumpului lor.

Dr. Louis Mendel

decedat la Piatra N. în ziua de 7 Iulie.

Inmormântarea va avea loc azi Vineri 8 Iulie ora 2 jum. la Iași. Cortegiul va porni de la Spitalul Israelit unde se află depus corpul defunctului.

Familia roagă să nu fie condoliată personal la domiciliu.

Asociația generală a medicilor și Colegiul Medical Iași

Anunță cu durere încetarea din viață colegului ieșan.

Dr. Louis Mendel

și roagă colegii să ia parte la înmormântarea care va avea loc azi Vineri 8 Iulie ora 2 jum.

Cortegiul funebru va porni de la Spitalul Israelit.

Intervenția epitropilor Sf. Spiridon la ministere pentru salvarea instituției
Sprijinul d-lui ministru V. Iamandi

D-nii prof. Bălteanu, Gr. T. Popa și Dimitriu-Borca, epitropi ai Spitalelor Sf. Spiridon au fost în capitală, unde au făcut intervenții pentru ajutorarea acestei importante instituții ieșene.

Epitropii s'au bucurat, ca întotdeauna, de sprijinul d-lui ministru V. Iamandi, care cunoaște situația de la Spiridonie și luptă pentru susținere Epitropiei.

Impreună cu dl. ministru V. Iamandi, epitropii au fost la ministerul educației naționale, unde au expus situația disperată a Spiridoniei d-lui ministru Ar. Călinescu.

S'au arătat obligațiile pe care acest minister le are față de Sf. Spiridon — obligații ce nu sunt respectate.

De asemenea, epitropii au declarat că în cazul când ministerul educației și-ar respecta angajamentele, Epitropia ar renunța la procesul deschis de un an jumătate între ea și minister.

Demnitarii ieșeni au găsit la d. ministru Ar. Călinescu multă înțelegere și bună-voință.

D-sa a promis că va căuta să rezolve această importantă chestiune.

Aceiași bunăvoință a dovedit și dl. gen. dr. Marinescu, ministrul sănătății.

*

D-nii epitropi se reintorc astăzi la Iași, urmând ca aceste audiențe pentru Sf. Spiridon să fie continuate după 10 Iulie.

Atunci, tot împreună cu d. ministru, V. Iamandi, vor merge în audiență la d. ministru M. Cancicov, spre a se putea găsi formula ca Epitropia ieșană să primească fondurile ce i se cuvin și fără de care nu poate trăi.

Și se speră că subvențiile vor fi obținute.

al.

Ciclul de conferințe
dela Camera de muncă

Lăudabila inițiativă de a oferi muncitorilor conferințe instructive și șezători artistice, a fost reluată de către Camera de muncă.

E un minunat mijloc de a deprinde pe muncitor să întrebuințeze cu folos timpul liber, cultivându-se și făcându-și educația artistică.

Prima serie din aceste șezători a dat un rezultat din cele mai rodnice.

Acum s'a ajuns la a 37-a, cifră, care poate indica primirea de care s'au bucurat aceste conferințe.

Duminică 10 Iulie, ora 10 jumătate dimineața, va conferenția dl. docent dr. Iuliu Nițescu despre „Soarele dătător de sănătate".

O conferință interesantă de la care nimeni nu trebue să lipsească.

x **Tenul iritat de vânt și de soare se înfrumusețează repede și admirabil întrebuințând Crema Miraculoasă** preparatul Laboratorului Dr. A. Ratianu Iași, str. Cuza Vodă 83.

Această minunată cremă albește și catifelează pielea, distrugând petele și coșurile depe obraz. Se trimite contra ramburs oriunde se cere.

COSTUME DE BAIE
modele originale străine găsiți numai la
Mag. FAVORIT

Fostul colonel Maxim Burduja
a fost achitat și reabilitat

Curtea de Apel secția I-a s'a pronunțat eri în procesul intentat d-lui Maxim Burduja din București Splaiul Independenței 175.

Fost ofițer superior în armata rusă, Lt. Colonelul Maxim Burduja, după ce luptă eroic pe mai multe fronturi, din cauza revoluției comuniste vine în România, în comuna sa natală.

In țară, Maxim Burduja, face cerere de a fi echivalat cu gradul de Lt. Colonel în armata română și a i se da pensia respectivă.

Cererea îi este admisă și Maxim Burduja primește pensie timp de 10 ani, până când un denunț anonim, îl supune pe Maxim Burduja, la cercetări peste cercetări din partea siguranței.

Este învinuit că s'a folosit de acte falșe și că n'ar fi fost ofițer în armata rusă, inducând în eroare statul care i-a plătit pensie.

Maxim Burduja este trimis în judecată că s'a folosit de acte falșe și condamnat la închisoare.

In apel, fostul colonel al armatei ruse, depune magistraților cari îl judecă, acte originale care formează peste 12 dosare și din care reese evidența nevinovației a d-lui Maxim Burduja.

Apărătorii săi d-nii Petre Pogonat, Ionel Teodoreanu, N. Petrea și Nelu Ionescu, în pledoarii strălucite, relevă personalitatea lui Maxim Burduja și nevinovăția sa.

In unanimitate curtea în complet de 5 magistrați achită de orice penalitate pe Colonelul Maxim Burduja, pe care îl reabilitează față de societate.

x Veți fredona și dvs. —ca de altfel tot Iașul— formidabilele cuplete, pe care le va lansa colosala revistă originată „Perfect egal" de Ion Pribeagu, săptămâna viitoare la „Pomul Verde".

Tribuna liberă

In legătură cu broșura:
„Chipuri de dascăli în literatura romînă"

Primim:

Domnule Director,

In ziarul „Opinia" No. 9738, cu data de 7 crt., a apărut un articol intitulat *„Prof. Val. Gr. Chelaru: Chipuri de dascăli în literatura română. Pagini din viața învățătorilor, Bălți 1935"*, prin care cineva, sub semnătura *„Rec"*, face o recenzie a unei broșuri cu titlul acestui articol, broșură ce a apărut zilele acestea în librării.

Țin să arăt, *pentru știința tuturor*, că această lucrare, sub titlul *„Școala și învățătorul în literatura românească"*, a format timp de doui ani, centrul preocupărilor mele, fiind subiectul unei conferințe a mea anunțată mai bine de un an și pe care am ținut-o la una din ședințele cercului cultural al învățătorilor ieșeni.

In urma unei convorbiri ce am avut cu Dl. Chelaru, acum câteva luni, D-sa mi-a solicitat un manuscris pe foi volante ce-l transcrisesem și care cuprindea stadiul lucrării în acel timp, manuscris pe care D-sa nu mi l-a mai înapoiat.

Văzând acum lucrarea d-lui Val. Gr. Chelaru, am rămas surprins, constatând că ea este—cu unele adăogiri—întocmai cu acel manuscris, având pe unele locuri simple parafrazări, iar uneori reproduceri exacte.

Mai rămân surprins văzând că un domn cu o așa titulatură, a găsit de cuviință să procedeze așa cum a procedat.

M'a indignat faptul reținerii manuscrisului; dar mai mult mă indignează apariția acestei broșuri deoarece n'aș vrea ca acei ce au audiat conferința mea, să-și închipue că n'am făcut decât a transcrie lucrarea d-lui Chelaru.

De va fi nevoie, *voiu dovedi de unde, când, și cum mi-am* procurat bibliografia de care m'am servit în lucrarea mea.

Afle Dl. Chelaru că lucrarea mea, deși tot în manuscris încă, pentrucă nu dispun de fondurile necesare publicării, dar o voiu tipări cât de curând, este ținută la curent cu toate romanele și lucrările recent apărute și complectată cu altele ce nu erau puse în acel manuscris. Ile-aș putea da, pentruca și d-sa să-și complecteze lucrarea, scutind-o încă odată de o nouă ... neală, pe care însă s'o păstreze în biblioteca d-sale.

Pentru a ne opri aici, găsesc că ar fi cazul ca d. Chelaru să-și retragă imediat lucrarea din librării și de pe unde o mai are.

Primiți, vă rog, Domnule Director, deosebite considerațiuni și mulțumiri.

1938 Iulie 7

G. Mironescu
Institutor
Școala primară No. 2 băeți „Carol I" Iași

N. R.—Redacția nu răspunde de conținut.

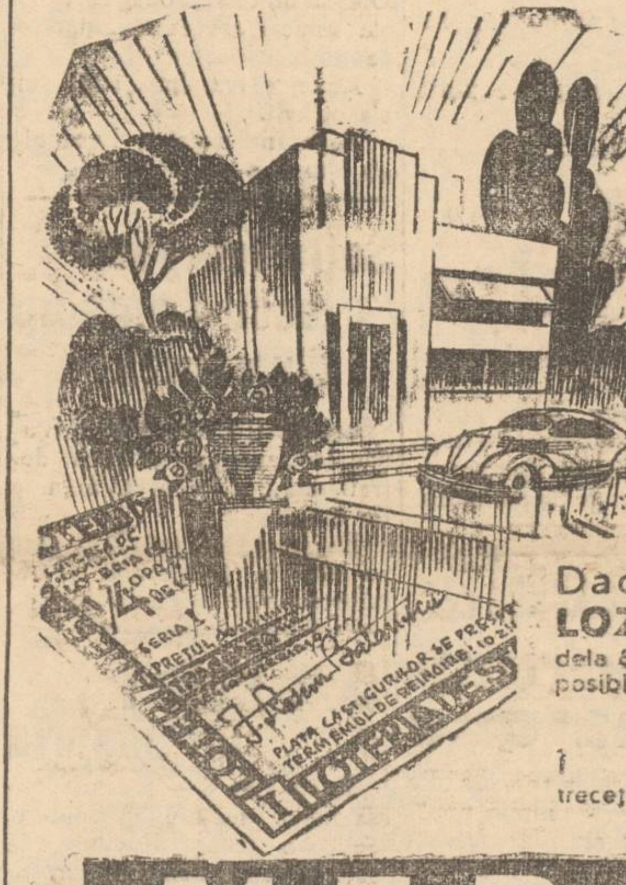

VACANȚA
la mare sau la munte o veți petrece într'o pensiune sau
ÎNTR'UN HOTEL

Dacă veți cumpăra un LOZ al LOTERIEI DE STAT dela Sediile de vânzare MERCUR, veți avea posibilitatea ca la anul să vă petreceți vacanța
IN VILA Dv.
ÎNAINTE de a pleca în vilegiatură, treceți pe la Sediile de vânzare MERCUR
MERCUR
LA 15 IULIE
se trage Clasa I-a a Loteriei a XVII-a.

Cu aceiaș durere și dragoste. Familia Patron anunță parastasul de trei ani a iubitului lor

Mihăiță

și roagă colegii, rudele și prietenii a lua parte. Duminică ora 11 dimineață la cimitirul Eternitate.

x Ieșencele elegante merg azi să admire toaletele fermecatoarei Carole Lombard, în cea mai superbă comedie „O aventură în zor de zi" ce rulează azi la „Scala".

Mâine, Sâmbătă, dimineața
Matineu la „SCALA"
dela ora 10 cu prețuri reduse
„O AVENTURA IN ZORI DE ZI"
și „NOAPTEA DE GROAZA"

DOCTOR
SOLO SCHREIFEL
Specialist în Boli de piele Venerice, syfilis
Diagnostic precoce al sifilisului prin examenul ultra-microscopic
DIATHERMIE
Raze Ultra-Violete
Consultații și tratamente
7—10 dim. și 2—9 seara
Str. Anastasie Panu 70
TELEFON 2101

PIERDUT Carnetul de Depuneri No. 390 emis de B-ca Credit Român pe numele Beila Filip. Se declară anulat.

PIERDUT cartea de chitanță eliberat de Cassa Asigurări Sociale pe anul 1938-39.

Lascarache Gh.
ucenic tâmplar

FEMEI FRUMOASE...
in „Perfect egal"
de ION PRIBEAGU

Veniți să vedeți! Ultimile 4 zile la „SCALA"
Reprezentațiile sub cerul liber — Cinematograful cu plafonul descoperit
O comedie formidabilă-O oră de râs continuu
O aventură în zori de zi
cu cea mai fermecătoare vedetă americană
Carole Lombard
Filmul de aventuri colosale
Noaptea de groază
Patru crime misterioase în 12 ore
Un film palpitant, senzațional
Jurnalul „Paramount" și o complectare muzicală

LOTERIA DE STAT
MILIOANE aduc lozurile marei colecturi
LOTERIA DE STAT
Provincie remitem la cerere, franco de orice speze
CAMPUS, BASSA
IAȘI, str. Lăpușneanu No, 16 și 41 Telefon 1922—1874

ULTIMA ORA

S'A MODIFICAT LEGEA SPECULEI

Măsuri pentru combaterea scumpetei

Bucureşti 8.—S'a hotărât modificarea legei speculei, pentru a se putea ajunge la rezultate cât mai satisfăcătoare.

Astfel se va prevede ca primăriile pe lângă procesele verbale de contravenţie, să poată aplica imediat şi amenzile cerute de lege.

De asemenea va avea dreptul să retragă autorizaţia comerciantului vinovat.

Noua lege reglementează câştigul detailiştilor, fixându-l la 15 la sută în loc de 30, ca sub legea actuală.

Ministerul va numi un consilier tehnic pe lângă fiecare primărie, pentru a supraveghia aplicarea legei.

*

Pentru astăzi a fost convocată la ministerul economiei naţionale, delegaţia economică a guvernului.

Participă toţi titularii de departamente.

Intre altele, se va discuta şi noile măsuri de combatere a speculei.

Fondurile de construcţie

A apărut în „Monitorul Oficial" legea pentru crearea unui fond de construcţie pentru instituţiile de stat.

Fondul se va aduna din taxa de 40 lei percepută la orice cerere făcută poliţiilor şi din taxele pe localuri de noapte.

Varieteile care ţin deschis până la 5 noaptea vor plăti o taxă de 300 lei pe seară; cafenelele şi restaurantele cl. I vot plăti 150 lei pe noapte; cafenelele şi restaurante cl. II 100 lei; bodegele cl. I vor plăti 75 lei; iar restaurantele cl. III 25 lei.

Pentru sumele încasate se vor elibera chitanţe.

x Siropul Iodotanic Dr. Ratianu aprobat de Consiliul Sanitar Superior, se recomandă cu mare succes copiilor lymfatici, anemici, scrofuloşi şi rachitici pentru purificarea şi regenerarea sângelui, înlocuind Untura de Peşte. Nu produce jodism. Depozit Farmacia Dr. Ratianu, str. Cuza-Vodă 83.

Dl. Henlein a dispărut

într'o direcţie necunoscută

Din nou se agită problema sudeţilor

Berlin 8.—Dl. Henlein, şeful sudeţilor cehoslovaci, a fost la Berlin unde a avut câteva întrevederi.

De două zile însă, dl. Henlein a dispărut fără a se şti ceva de soarta lui.

Toate ziarele de astăzi se ocupă de acest caz, publicând titlul pe pagină: „Dl. Henlein a dispărut într'o direcţie necunoscută".

Se va proclama autonomia sudeţilor?

Paris 8. — Cea mai mare parte a presei de azi dimineaţă se ocupă, pe baza ştirilor sosite dela Londra şi Berlin, de atitudinea diplomaţiei a Germaniei, şi care este prezentată ca foarte neliniştitoare. Prilejul imediat al acestor ştiri şi comentarii este demersul ambasadorului german la Londra, care a atras atenţia guvernului britanic asupra faptului că tratativele dela Praga în jurul statutului naţionalităţilor continuă foarte încet.

Ziarul „Oeuvre" anunţă de la Berlin că acolo se avizează asupra posibilităţii unui nou 21 Mai.

Ziarul „Ordre" merge şi mai departe, declarând că în primele zile ale lunii August, d. Henlein va trece la un nou atac, proclamând autonomia regiunilor locuite de germani sudeţi. La opunerea guvernului dela Praga, d. Henlein va solicita ajutorul guvernului Reichului. La Berlin se speră pentru această eventualitate că Anglia va rămâne neutrală, fapt ce ar condamna şi Franţa, la inactivitate.

In această privinţă, cercurile conducătoare dela Berlin ar privi încheerea acordului separat cu Anglia despre reglementarea datoriilor austriace ca un semn bun.

x Vă este cald? Sunteţi învins de căldură? Reţugiaţi-vă în cinematograful cu plafonul descoperit „Scala", unde veţi vedea cele mai frumoase filme, într'o atmosfera răcoroasă şi aerisită.

Sinuciderи

Brăila 8.—Pe când se afla de gardă, soldatul Radu Cristea din Reg. 38 şi-a trăs un glonţe în cap, murind pe loc.

Nu se cunoaşte motivul actului disperat.

Bucureşti 8.-- In str. Altarului 8 a fost găsit în nesimţire numitul Petre Pribovici.

El a băut o cantitate de otravă din cauză că a fost părăsit de nevastă.

Trăsnetul aprinde două case

P. Neamţ 8.—O ploae torenţială s'a abătut eri asupra judeţului nostru.

In com. Mărăşei trăsnetul a incendiat două case.

Cu mare greutate oamenii au putut fi salvaţi.

Ce aşteaptă tot Iaşul?

Revista lui PRIBEAGU

Incoronarea regelui Albaniei

Tirana 8. — S'a hotărât ca încoronarea regelui Zogu să aibă loc la 1 Septembrie.

La solemnitate vor fi invitaţi toţi şefii de state balcanice şi regele-împărat al Italiei.

Sinucidere

Bucureşti 8—Croitorul Mişu Untaru din str. Popa Tatu 83 s'a sinucis aseară înghiţind o cantitate de somnalin.

Acum câtva timp soţia lui s'a otrăvit.

Neputând suporta lipsa ei, s'a sinucis şi el.

Trimiterea de trupe britanice în Palestina

Ierusalim 8. — Faţă de repetatele incidente provocate de teroriştii arabi, populaţia a cerut să se aducă noi trupe, pentru apărarea localităţilor.

Au fost îmbarcate două noui batalioane din Egipt, pentru a fi cantonate în Palestina.

Soţia lui Vasilescu-Cantalup divorţează

Bucureşti 8.—Soţia lui Vasilescu-Cantalup, celebrul de fraudator, a intentat acţiune de divorţ.

Ea arată că soţul ei care se află în închisoare, îi trimite scrisori de ameninţare.

Tatăl moare de insolaţie şi fiica de durere

Chişinău 8. — Săteanul V. Arnăutu din com. Congeova a fost lovit de insolaţie, pe când lucra la câmp.

Fiica sa fiind martoră la nenorocire, a suferit un şoc nervos încetând şi ea din viaţă.

Cazul a provocat o impresie deosebită printre săteni.

Un cuib de nudişti la Brăila

Brăila 8. — Poliţia a primit un denunţ prin care se arată că la Balta Brăilei ar fi sediul unui grup de nudişti.

Nudiştii fac parte din bună societate a oraşului.

Au început cercetări.

S'a ridicat cetăţenia germană scriitorului Erich Maria Remarque

Berlin 8.— Guvernul a publicat o listă de 35 cetăţeni germani, majoritatea evrei, cărora li s'a ridicat cetăţenia.

Pe listă figurează şi scriitorul Erich Maria Remarque, autorul celebrelor romane „Pe frontul de vest nimic nou", „Intoarcerea" şi „Trei camarazi".

Retragerea cetăţeniei se răsfrânge şi asupra familiilor.

Incendiu la Opera Romînă

Bucureşti 8. — Un incendiu a izbucnit eri la Opera Română.

Focul a luat naştere de la un coş defect.

Incendiul a fost localizat înainte de a lua proporţii.

Căsătoria romantică a unui prinţ ungar

Budapesta 8.—Prinţul Odekalesch s'a îndrăgostit de o fată dintr'un sat.

El a răpit-o împreună cu o altă prietenă a ei şi le-a dus la o moşie a sa.

Acolo s'a căsătorit cu aceia pe care o iube, Maria Turaci; iar pe cealaltă a înzestrat-o.

Intre timp logodnicul acesteia din urmă a încercat să se sinucidă.

Lucrurile însă s'au lămurit şi prinţul va cununa pe cea doi logodnici.

Un colonel găsit mort în locuinţa sa

Bucureşti 8.— Eri a fost găsit mort în locuinţa sa din str. Regală 20, colonelul pensionar Bazil Ionescu, în etate de 56 ani.

El a fost găsit spânzurat în baie.

Cum însă cadavrul prezinta leziuni şi tăeturi, se crede că el a fost asasinat şi apoi spânzurat spre a se crede că s'a sinucis.

Arestări în Ungaria

Budapesta 8.—In urma condamnării maiorului Spallay, poliţia a făcut descinderi la sediile social-democraţilor.

Au fost operate 13 arestări.

CUMPĂR aur de dinţi, bijuterii. Vindeţi bine **Brătianu** 82 Notaţi bine No.

Un medic şi doi farmacişti ieşeni acuzaţi de înşelare a bolnavilor

O senzaţională afacere în care sunt implicaţi un cunoscut medic ieşan şi doi farmacişti, se află în cercetarea poliţiei.

D. N. Căpriţă şeful poliţiei judiciare, a fost informat că pe lângă spitalul Sf. Spiridon, o serie de misiţi, acaparează bolnavii, pe cari sub diferite forme o duc la dr. Samel Acherman din str. Rece.

Făcând imediat investigaţii d. comisar şef N. Căpriţă a putut aresta pe C. Nicolau comerciantul din cartierul Voevod Mihai, care a declarat la primele cercetări că a fost pus de d. dr. Akerman să-i aeute bolnavi, şi pentru acest lucru primea 30—40 lei de fiecare client.

Pe bolnavi, dr. Akerman îi trimitea la o farmacie din str. C. Negri, cu un bilet de recomandaţie, spunându-le că este farmacia cea mai bună şi vinde medicamente ieftine.

Aci, bolnavii în majoritate oameni de la ţară erau înşelaţi.

Dirigenţii farmaciei Mindley Cononovici şi Leiba Lazarovici, cereau pentru reţete sumi exagerate cari de multe ori, ajungeau la 2500-3000 lei.

In schimb farmaciştii eliberau bolnavilor, medicamente cari nu aveau nimic cu boala lor, sau amestecuri de prafuri inofensive.

Aflând aceasta, poliţia a început cercetări.

Trei bolnavi din Tg. Ştefăneşti, D-tru Adam, Elena Doncilă şi V-le Gheorghiu, au fost duşi la dr. Ackerman de către misiţi, unde au fost examinaţi, şi apoi trimişi cu misitul Nicolau la farmacia Margulies ca să li se facă reţetele.

Poliţia a arestat în acest timp pe Nicolau.

Când bolnavii au plecat, dl. comisar şef N. Căpriţă, i-a invitat la poliţie, unde le-au luat câte o declaraţie, iar medicamentele le-a trimis spre a fi verificate de d. farmacist Justin Adace.

Intr'adevăr, s'a constat că farmaciştii Cononovici şi Lazarovici, au dat bolnavilor nişte amestecuri fără nici un folos, iar la un bolnav dând un preparat i-au luat 580 lei în loc de 180 lei.

D. comisar şef N. Căpriţă, a sezizat parchetul şi colegiul medical, în judecata căruia va fi trimis dr. S. Ackerman şi cei doi farmacişti.

emil ghiurtz

Conferinţe şi inspecţii sanitare

Măsuri pentru combaterea epidemiilor de la sate

Aseară a sosit în localitate dl. dr. Bulău, Inspectorul General sanitar a Moldovei.

D-sa a inspectat Mercuri spitalele din jud. Fălciu şi a avut la Huşi o conferinţă cu toţi medicii oficiali din oraş şi judeţ, când s'a discutat în special măsurile sanitare urgente de luat contra pelagrei şi modalităţei mari a copiilor sub un an, cele două mari plăgi sociale care bântue, mai ales, acel judeţ.

Joi d. dr. Bulău a trecut în judeţul Tutova, prezidând la Bârlad, conferinţa sanitară, a medicilor de Circumscripţii şi spitale din judeţul respectiv.

La această importantă consătuire a luat parte pe lângă dl. col. Ciupagea, Prefectul judeţului şi d. prof. dr. Zotta, dela Institutul Dr. Cantacuzino, din Bucureşti, fiind invitat special de dr. Bulău.

Cum jud. Tutova este unul din cele mai sinistrate de Malarie din Moldova, d. dr. Bulău a ţinut ca întreagă această problemă social-sanitară să fie expusă de însuşi d. Prof. Zotta, cel mai distins malariolog al ţărei şi membru în Comisia interparlamentară pentru marile asanări în contra paludismului.

Dl. Dr. Bulău a vorbit despre ansamblul de cauze care produc insalubritatea apei potabile în mediul rural, preconizând toate măsurile urgente care trebuesc neapărat luate de către medicii de circumscripţii împreună cu autorităţile comunale pentru prevenirea epidemiilor transmisibile vara prin contominarea apei de băut.

Dl. Col. Ciupagea Prefectul judeţului a arătat grija ce o are pentru înfiinţarea a cât mai multe băi populare şi realizările deja efectuate în această latură a igienei satelor.

După aceaţă dl. dr. Bulău, însoţit de dl. Prefect şi dl. dr. Diacu medicul primar, au inspectat comunele contaminate de scarlatină din Circumscripţia Ghidigeni şi a luat dispoziţii ca Spitalul Tutova să fie destinat numai pentru izolarea bolnavilor şi suspecţilor de scarlatină.

Informaţiuni

x Eri a încetat din viaţă la P. Neamţ, cunoscutul medic ieşan Louis Mendel.

Apreciat în profesiunea lui, moare de timpuriu şi lasă unanime regrete.

x Cu prilejul mişcării făcute în rândul funcţionarilor judecătoreşti dl. Const. Cozincea ajutor de grefier cl. II la secţia III a Trib. Iaşi a fost trecut ajutor de grefier la secţia I a Curţii de Apel Iaşi.

x Medici, avocaţi, farmacişti, comercianţi, industriaşi, funcţionari, toate personalităţile Iaşului, vor defila în super-revista originală „Perfect egal" a lui Ion Pribeagu ce se va juca sâdtămâna viitoare la „Pomul Verde.

x Direcţiunea Ateneului Tatarăşi face cunoscut tuturor persoanelor care deţin cărţi dela Bibliotecă şi Costume de ale Ateneului să le aducă în termen cât mai scurt. Altfel vom fi nevoiţi a le publica numele.

x Sunteţi amatori de filme cu aventuri senzaţionale? Vizionaţi azi filmul american „Noaptea de groază" cu Edward Arnold, Robert Young, Constance Cummings, ce rulează azi la „Scala"

Veselie, Muzică, Tinereţe în Revista lui Pribeagu

EXCURSII DE VACANŢA CU **Turismul Mondial**

Excursii săptămânale la ISTAMBUL

Paris Italia şi Elveţia în autocar de lux 3-21 August

Coasta Dalmaţiei şi ITALIA 2—23 Iulie şi 7—27 August cure complecte la: Karlsbad, Piestany, Franzensbad, Ioachimstal, etc. cu plata în lei

Bilete pentru vapoarele Serv. Marit—Român S. M. R

Prospecte şi inscrieri **TURISMUL MONDIAL**

Bucureşti Calea Victoriei 60 — Telefon 5-35-07

Iaşi Biroul Ing. I. Lemel Str. Lăpuşneanu 20, Tel. 1120

Romînia
Corpul Portărcilor Tribunalului Iaşi

PUBLICAŢIE DE VANZARE No. 45 din 6 Iulie 1938

Se publică spre cunoştinţa generală că în conformitate cu adresa Jud. Ocol II Urban Iaşi No. 19922 din 1938 se va vinde prin licitaţie publică în ziua de 11 Iulie 1938 ora 10 jum. dim, averea mobilă a debitorului Pincu Fonea din Iaşi str, Cismăriei No, 1, proprietarul firmei O. f, d. a, din strada de mai sus, sechestrată definitiv cu procesul verbal No. 560 | 938 la pretenţia creditorului H. Rabinovici din Iaşi str, Ornescu No, 8 următoarea avere:

1)Două sutenouăzecicinci cutii a 1 kg, cu conserve zarzavat, diferite specii marca „Flora" în şase lăzi. 2) Trei cutii cu muştar a 19 kgr. marca „Flora" Fatrusprezece cutii cu muştar a 2 kgr. cu acelaş multar, Cinsprezece cutii cn muştar a 1 kgr. cu acelaş muştar. Unasutătreizecitrei cutii conserve a câte jum. kgr. diferite 4) Patruspreze cutii a un kgr. cu conserve zarzavat diferite 5) Unasutăpatruzecişapte cutii cu bulion din care optzeci cutii a un sfert de kgr. şi 54 cutii mici 6) Şaptezeci pahare muştar „Flora" din care ooună pahare a câta un sfert şi restul mici 7) Rafturi de turul împrejurul prăvăliei cu poliţe 8) Douăzecicinci pachete Cacauo a un kgr, marca Britisch 9) Zece cutii de tablă a câte un kgr, jumătăţi şi sferturi pline cu beai „Flora" în greutate de 10 zece kgr, 10) Aproximativ treizeci kg. foi de dafin într'un balot.

Vânzarea se va efectua la faţa locului, prăvălia debitorului, pe bani gata şi în asistenţa comisarului respectiv.

Şef portcrel, C. Guşă

COLECTURA
Gheorghe Stănoiu
caută curier. A se adresa Piaţa Unirei 17.

Dr. M. Avram
Medic de Spital
Consultă şi operează
Boli Chirurgicale, Boli de femei, Mamoş
Consult. 3—7 p. m.
str. I. C. Brătianu 120
(vis-a-vis de Farmacia Racoviţă). Telefon 1250

x In Anglia, Franţa, Suedia, Norvegia, Statele-Unite, Italia, Germania, Africa franceză şi Palestina se exportă BORVIZ DE BORSEC.

Fotografii pe porcelan pentru morminte
(Photokeramică) veritabilă
Durabilitate garantată, comandaţi la cunoscutul studio fotografic
WEISS
DIN PIAŢA UNIREI CU PREŢ MODEST

Din nou două filme extraordinare
Fermecătoarea partenară a lui FREDRIC MARCH din „CORSARUL"
Franciska Gaal apare în delicioasa comedie muzicală
„CATERINA"
şi un film pentru oamenii cu nervii tari
„Fiica lui Dracula"
DE LUNI 11 IULIE 1938 LA „SCALA"

Mic şi mare! Tânăr şi bătrân! Ieşeni!
Reţineţi data celui mai formidabil eveniment
Săptămâna viitoare la POMUL VERDE
Premiera colosalei reviste originale
„PERFECT EGAL" DE ION PRIBEAGU
scrisă special pentru Iaşi şi cu toate personalităţile ieşene
Muzică, dans, veselie, tinereţe — Balet de 20 persoane
Muzică originală

BIBLIOTECA UNIVERSITĂȚII IAȘI

ANUL XXXV No. 9381

ABONAMENTE
Lei 350. . . . . pe un an
„ 180. . . . . „ 6 luni
„ 90. . . . . „ 3 luni
„ 35. . . . . „ 1 lună
„ 1500. . . Instituții publice

Atelierele tipografice „Dacia"
IAȘI STR. LAPUȘNEANU 37

OPINIA

Ziar popular cotidian

DUMINICA 10 IULIE 1938

TELEFOANE
Redacția. . . . No. 1298
Administrația . . „ 1299
Serv. de noapte red. . „ 1436

Redacția și Administrația
IAȘI STR. LAPUȘNEANU 37

Director: C. R. GHIULEA

Inițiativa ridicării la Iași a două statui regilor Carol I și Ferdinand Întregitorul

Activitatea comitetului. — Un apel către românii din țară și străinătate.

Se știe că un comitet în frunte cu I. P. S. Mitropolit Nicodim și d. Osvald Racoviță a luat inițiativa de a înălța la Iași două statui mărețe; una Regelui Carol I și alta Regelui Ferdinand.

Din cauza evenimentelor care au survenit în ultima vreme, lucrările comitetului au stagnat.

D. Em. Ceicovschi, secretarul comitetului a avut o audiență la palatul metropolitan cu care prilej a discutat cu I. P. S. Nicodim chestiunea construirii celor două statui regale.

Comitetul de inițiativă se va întruni din nou și se va completa cu noui demnitari moldoveni.

Cu această ocaziune se va lansa un nou apel către țară, prin care se va cere sprijinul tuturor românilor pentru înălțarea celor două statui de la Iași.

Un apel special se va redacta pentru românii din străinătate și în special pentru românii din America.

Lucrările comitetului vor suferi o nouă amânare din cauza vacanței.

In toamnă însă se va purcede serios la lucru. Până atunci o parte din comitet va face demersuri pe lângă membrii guvernului de a sprijini frumoasa acțiune de la Iași.

REP.

-- IN SECOLUL VITEZEI --

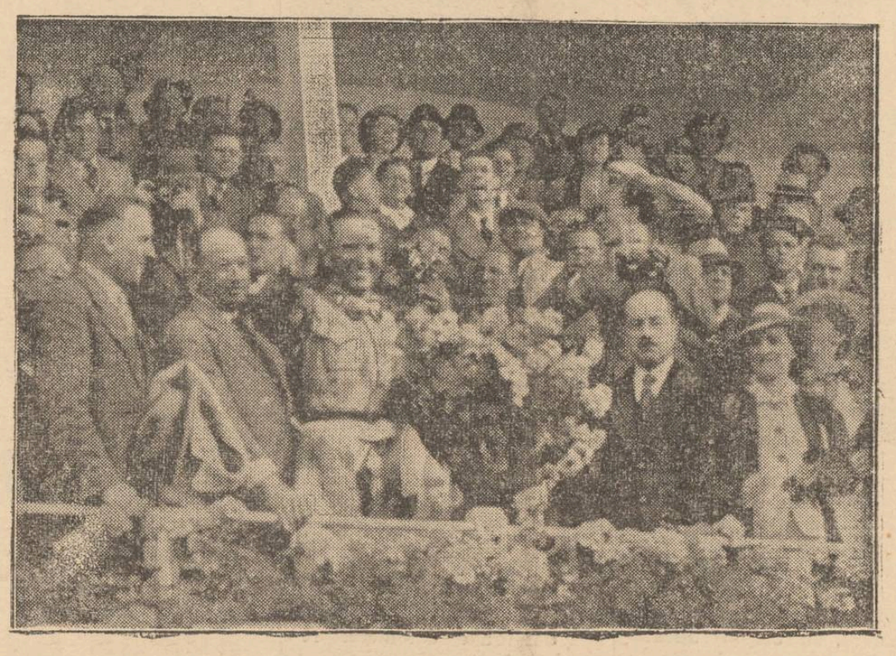

Se spune că secolul nostru este dedicat vitezei. Pe automobile sau aeroplane, oamenii se întrec să doboare recorduri, rivalizând cu zborul rândunicii.

Iată în clișeu pe câștigătorul cursei de automobile din Franța. Este germanul Maufred von Brauchitsch, care a mers pe mașină Mercedes.

Ministrul Marschandan îl felicită că a învins și că a scăpat... teafăr.

Ministru sportiv

Nu de mult ziarele au publicat o fotografie care reprezintă întregul guvern italian înotând în frunte cu ducele Mussolini.

Iată aici încă o dovadă de sportivitatea oamenilor de stat italieni.

Fotografia reprezintă pe ministrul Starace sărind printr'un cerc de foc, pe stadionul de marmoră din Forum.

In fund, ducele Musolini admiră curajul ministrului și secretarului partidului fascist.

PĂRINTELE ILARION

— Pe marginea unui articol —

Revista „Insemnări ieșene", No. 7, pe Iulie, 1938, a apărut cu un sumar variat și interesant.

Bucata: „Părintele Ilarion", semnată de d. Gr. T. Popa, socot că merită să treacă în rândul întâi în atenția unui cât mai mare număr de cititori din marele public, E atât de organică și unitară, că citatele din ea nu o pot prezenta suficient. Fondul cuprinde expresia unei vieți care a promovat *„spiritualizarea"* tinerilor, cărora le lipseau condițiile materiale, absolut indispensabile învățăturii. Nevoiași, dar cu dorința mare să studieze, elevii, despre cari vorba, ar fi putut sfârși funest, ca „Onofrei Marin", din schița semnată, tot în acest număr al revistei ieșene, de Raul S. Urlea,—dacă un om al lui Dumnezeu, ca „Părintele Ilarion", nu le-ar fi întins sprijinul lui mântuitor.

Pilda acestui alt „Lumânărică, scrisă atât de frumos, trece în literatură. Și deosebit de valoarea ei estetică, bucata literară se va impune și va circula, datorită cuprinsului moral, educativ și instructiv ce-l are. Manualul didactic o va trece ca portret literar printre bucățile de lectură ale scriitorilor consacrați.

Semnalez frumusețea acestei bucăți și pentru membrii corpului didactic primar, aflați în aceste zile la cursuri, la Universitatea de aici pentru a cunoaște rostul călugărului Ilarion, care, în chilia dela Mitropolia din Iași, a turnat untdelemn în candela bunelor năzuinți, așa ca lumina aprinsă să ardă puternic înainte.

CONST. RADU
profesor secundar

Din toată lumea

Inchiderea cursurilor învățătorești

Cursurile ținute pentru învățători la Universitatea locală se închid mâine.

La solemnitate și-a anunțat participarea și dl. D. Ton, subsecretar de stat.

Învățătorii cursiști vor face o primire deosebită d-lui Ton, — vajnic apărător al doleanțelor dascălimei.

E probabil că dl. Ton va folosi prilejul să facă și câteva vizite la școlile din Județ.

Record

„Le Matin" primește din Londra știrea că locomotiva aerodinamică „Caronation" a stabilit un nou record de viteză, pe London Narthend, Earstern Railways. Trăgând mai multe vagoane și un vagon-restaurant, locomotiva a mers cu 201 km. pe oră străbătând o distanță de peste 300 m. — ca drum de încercare.

Bibliotecă uriașă

In mijlocul orașului Moscova a fost construită o nouă clădire pentru biblioteca centrală a lui Lenin împodobită cu imense sculpturi și basoreliefuri. Biblioteca aceasta, care este cea mai mare în lumea întreagă, are o avere de cărți imensă, anume 12 milioane de volume. A transporta mulțimea aceasta uriașă de cărți dintr'o clădire în alta este de sigur o operă nu numai grea, ci și foarte complicată, mai ales dacă ținem seama de faptul că biblioteca trebue să funcționeze fără întrerupere nici de o oră. De aceia a fost construit un tunel special între cele două clădiri, cari sunt în apropiere unele de altele.

Pasiunea ciclismului

Ministrul britanic al transporturilor a prezentat Camerei comunelor un raport în care se arată că numărul de astăzi al cicliștilor londonezi se ridică la 4.800.000, adică mai mult din jumătate din populația Londrei.

Oficialitatea se ocupă acum de rezolvarea grelei probleme a circulației în metropolă. Intre altele, s'a hotărît lărgirea pieței Picadilly Circus, ceeace va costa 250 de milioane de lire sterline, adică vreo 20 de miliarde de lei românești.

Fenomen curios

Nimeni nu și-ar putea închipui că două drapele așezate pe aceiași clădire și la o distanță relativ mic, pot fâlfâi în bătaiă vântului în două direcții opuse. Și totuș acest curios efect se poate observa pe capitoliul de la Washington, unde cele două drapele prinse de două catarge deoparte și de alta a domului fâlfâe când suflă vântul de vest, în sensuri diferite. Aceasta se datorește unui ciudat „truc" al vântului, care ocolind marea colonadă circulară din jurul domului, umflă pânza drapelelor în direcția acestuia. Bine înțeles că pentru cel care privește de jos, impresia e destul de stranie.

Marlene Dietrich și fiica ei

Marlene Dietrich stârnește o senzație extraordinară, când apare pe străzile Parisului, nu atât prin atracția ființei sale, cât prin faptul că umblă însoțită de fetița ei, svelță și frumoasă, semănând leit celebrei sale mame.

Intr'o convorbire pe care a acordat-o unei ziariste. Marlene a apărut mai puțin „vamp" decât în legenda ce se țesuse în jurul ființei sale.

— Ador bucătăria, a declarat artista. Oridecâteori mă întorc din studio, găsesc o adevărată reconfortare să prepar pentru masă cel puțin un fel de mâncare. Aceiași înclinare vreau s'o desvolt și la fata mea.

Ea are acum doisprezece ani și învață menajul, paralel cu studiile.

Când am venit la Hollywood pentru prima oară, primul lucru ce mi s'a recomandat a fost să nu mărturisesc nimănui că am un copil. Copiii nu sunt priviți cu simpatie la Hollywood, mai ales dacă ei fac parte integrantă din viața unei artiste.

M'am mulțumit să nu răspund niciunei recomandațiuni și mă arăt oriunde cu fetița. Rezultatul a fost că, după mine, toți ceilalți actori începură să se arate cu copiii lor pe stradă, ori să facă copii. Pot să afirm, deci, că am contribuit la repopularea Hollywood-ului".

NOTE

Bucurie de copil...

Prin squarul cu soare mult, adunat în blondul nisipului și'n cârlionții copilor, negustorul de baloane trece invidiat, ducând prins de arătătorul mâinei uriașul ciorchin colorat.

Balonașele râd în soare, ispitind privirile puștilor și îngrozind pungile mamelor.

Floarea roză a unui clăbuc de săpun s'a desprins din buchet, rămânând în stăpânirea unei fetițe firave și blondă, ca în ilustrațiile romanelor nemțești.

Ceilalți copii dau năvală, strigându-și preferințele; în câteva clipe squarul s'a umplut de baloane, ca o grădină japoneză la balul lampioanelor, iar negustorul a plecat cu mâinile în buzunar ca oricare cetățean.

Din dosul unui tufiș, un puștan al nimănui, sotos ca un vrăbioi din colbul drumului, urmărește dansul balonașelor în soarele dimineții.

Se apropie tiptil de fetița blondă și prefăcându-se că trece nepăsător, îi înțeapă balonul.

Un pocnet surd și clăbucul a dispărut cu flăcări roze; floarea a căzut în mâna și'n suspinul fetiței, mută de durere.

Până să se desmeticească soborul mamelor, golănașul era departe, lipăind pe smoala trotuarului.

In speranța unui bacșiș, un lungan l-a prins însă și îl aduce mândru cucoanei păgubașe cu aer de ogar care a găbuit iepurele.

— De ce l'ai spart?

— Mi-era ciudă... îngăimă sălbăticiunea tricoasă, cu gândul la urecheala ce-l așteaptă.

— Să chem sergentul? sare lunganul.

— Nu.

Cucoana a înțeles. A chemat un negustor de baloane și curând puștanul murdar a plecat din squar cu lacrimi de căință în ochi și cu floarea unui balonaș legată de mână.

Zâmbetul lui a pierit însă când a intrat în ceata haimanalelor de după gard.

— Ce-i trebue chelbosului...

— Uite boeru cu balon... hă... hă...

Balonul a pocnit de capul unui golănaș, iar puștiul s'a prăvălit plângând în tufișul maidanului...

Aurel Leon

Teza de doctorat la Praga a unui bursier al Universității din Iași

Succesul d-lui D. Crânjală

In cursul săptămânii trecute a apărut la Praga lucrarea de doctorat a bursierului român dr. Dumitru Crânjală, din Iași care a fost promovat ca doctor al universității Carol în luna Martie cu o deosebită solemnitate și în cinstea căruia s'a dat un banchet cu reprezentanții universității. Numitul bursier a studiat timp de câțiva ani cunoscuta problemă a influențelor românești în Carpați, care a preocupat pe cei mai mari savanți slaviști și rezultatele cercetărilor lui prezentate sub formă de teză de doctorat au fost îndată publicate de către Institutul slav din Praga, care a apreciat excelent atât pe autor cât și opera lui. Lucrarea aceasta care cuprinde 564 pagini format 8 mare este cea mai întinsă lucrare, care se ocupă cu problema influențelor românești în Carpații întregi, dar mai ales în Valahia moravă din Cehoslovacia și atât prin cuprinsul său cât și prin bogăția materialului studiat nu are egal în literatura științifică europeană.

Autorul analizează aici în mod succint toate teoriile privitoare la origina și patria primitivă a Românilor, pentru a plasa cercetările sale speciale într'un cadru științific mai larg și apoi se ocupă cu amănunțime în peste 150 de pagini mărunt tipărite cu analiza critică a problemei eventualei origini române a Valahilor din Moravia, care a preocupat foarte multe capete savante și care a fost soluționată și afirmativ și negativ. După părerile specialiștilor universitari, cari au apreciat lucrarea ca teză de doctorat și pentru propunerea de a fi tipărită, publicate și ele la începutul volumului, reese că aceasta este o operă de adevărată revoluție științifică în multe privințe, atât prin atitudinea extrem de obiectivă a autorului și prin imensele lui cunoștințe filologice, istorice, etnografice, antropologice etc., cât și prin concluziile ei, cari au surprins și pe autor.

Prin analiza a câteva sute de cuvinte introduse până acum în aceste cercetări de către cercetători, care nu cunoșteau fie limba românească, fie limbile slave cu diferitele lor dialecte, autorul ajunge pe baza unei metode comparative și numerico-eliminatorii originale la concluzia că în adevăr cuvinte românești în Carpați există, dar că numărul lor este din ce în ce mai mic dela răsărit spre apus până în Valahia moravă, unde numărul lor total este de 26, dintre care însă 24 sunt comune la toate popoarele slave din Carpați, iar 2 numai Valahilor moravi, Slovacilor și Ucrainienilor. Este vorba aici de cuvinte strict păstorești și de aceia autorul crede că au putut fi răspândite și de către altele elemente naționale.

Lucrarea d-lui Crânjală i-a adus felicitări din partea celor mai distinse personalități cehoslovace.

După ziua apei

de Arhim. I. SCRIBAN
profesor universitar

A trecut Sărbătoarea Apei. Ziarele din țară a scris despre ea.. Vești din Galați Brăila, Constanța s'au putut ceti în ziarele de după 26 Iunie.

Și ziarele Iașului vor fi scris despre veseliile care au fost cu acelaș prilej în feluritele orașe de pe malul Dunării. Oricum însă, o asemenea sărbătoare a avut mai puțin răsunet și nu putea fi atât de simțită în orașul de pe malul Bahluiului. De aceia, pentru ieșeni, o asemenea veselie trece fără ca cineva să se oprească la dânsa.

Totuși ar fi destul prilej ca și la Ieș să se vorbească despre Ziua Apei. In adevăr, este o nedreaptă îngustare a sărbătoririi, închizând-o numai în slăvirea plutirii pe apă. Apa are cu mult mai multe vrednicii decât s'o m ărginești numai la folosirea ei ca drum de legătură între mări și țări. Nu numai corăbierii, luntrașii și înotătorii trebuie să se găsească i n t r e e închinătorii apei, ci și mulți alții, din multe alte pricini. Apa este unelta curățeniei, este aleasă băutură, este și mare puternic mijloc de luptă împotriva focului.

Apoi când sărbătoreștii vrednicia ei, se poate să nu pomenești de toate acestea? Și uite că nu s'a pomenit. Păcat!

Deci apa trebuia slăvită mul mai în larg, nu numai la Galați, Brăila, Constanța, ci pretutindeea în țară, chiar și la munte. Trebuia cinstită cu mare drag, tocmai pentrucă noi nu avem grijă de ea și suferim mari pagube din aceasta nepăsare.

1. Eu cetesc totdeauna ce scriu ziarele despre feluritele focuri din țară. Foarte des mă izbesc de amănuntul că pompierii n'au putut lucra cu tot sporul „din lipsa de apă".

Da de ce lipsă de apă? Din pricină că nu avem apa în cinste și nu purtăm grijă s'o avem. Când te izbește nevoia, hop că ea nu-i!

La noi focurile bântuie cumplit. Atunci iată un temei pentru ce ar trebui să privim apa ca o unealtă de apărare.

Dacă este așa, nu numai marina, ci și toate așezările omenești, sate și orașe, trebuie să-și aibă Ziua Apei, ca o zi de aleasă sărbătoare. In ziua aceia, să vezi felurite jocuri de apă în piață unde se face serbarea, să v e z i pompe care aruncă apa la mari înălțimi și depărtări și să ai astfel frumoasa priveliște a curgerii apelor, așa cum ai în Piața Unirii la Botoșani.

2. Dar apa trebuie cinstită și din alt punct de vedere... pentru grădini și creșterea tuturor verdeațurilor. In preajma orașelor, este frumos când vezi grădinile de zarzavaturi. Ele au un verde foarte felurit, după felul legumelor. Sunt brăzdate cu șănțulețe și vezi apa curgând printre ele, ridicată până acolo cu roata de pe marginea vreunei ape vecine.

Când te apropii cu trenul de Galați, până a nu intra în tunel, vezi o mulțime de frumoase grădinării pe malul Siretului. sunt zarzavaturile care îndestulează Galațul. Este foarte plăcut pe înserate, cînd străbați acele întinderi cu trenul și vezi apa ciuruind printre tulpine și rădăcini.

Apoi, dacă este așa, apa nu trebuie cinstită și pe temeiul acesta? Fără doar și poate, fiindcă este o dureroasă lipsă unde vezi apa nefolosită, chiar când o ai.

Adică cum? apa dela Cristești trebuie să fie numai pentru cheful broaștelor? Nu s'ar putea înșira acolo frumoase grădinării? Le-ar strica ieșănilor să aibă maldăre de verdețuri care să le vie dela o palmă de loc?

Totuși nu văd nimic de felul acesta. Trec cu trenul prin baltă și văd numai broscărie, dar de loc grădinărie.

Dar să ai apa și să n'o folosești e mare păcat. In de obște însă, în țara noastră apa nu este folosită.

Ehei! ce-au făcut berlinezii cu mlaștinile lor din jurul Berlinului! Acum au grădini pe malurile lor, ba umbli și cu vaporul pe ele.

Cât de urâtă apă, și tot poate folosi la ceva.

3. Dar în deosebi trebuie vorbit de apă ca băutură. Ar trebui să i se cânte adevărate imnuri de slăvire. In adevăr, putem avea atâtea mi-

(Continuarea în pagina 2-a)

— Ai văzut un om fericit?
— Da. Tocmai adineaori ieșea unul dela Sediile de vânzare **AURORA** unde incasase un important câștig la LOTERIA DE STAT.
La fiecare tragere, Sediile de vânzare **AURORA** fac fericiți o nouă serie de jucători.

Incercați și Dv!
Pentru tragerea dela
15 IULIE
CUMPĂRAȚI-VĂ
LOZURILE
dela Sediile de vânzare

LOTERIA XVII-a
CLASA I-a

AURORA

SCAUN ANEVOIOS

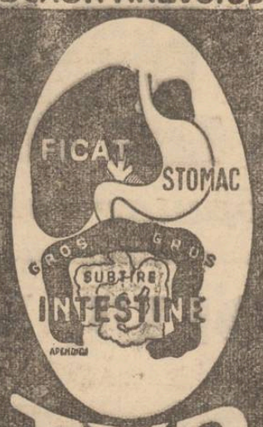

TYP
PURGATIV LAXATIV
CURATĂ-DESFUNDĂ
PLĂCUT ȘI BINE
STOMAC și INTESTINE

Loteria de Stat

ASIGURAȚI
viitorul copiilor Dvs, cu un loz dela
GHEORGHE STĂNOIU

Domnule Director

Exprimați vă rog prin răspânditul D-voastră ziar. călduroasele mele mulțumiri, conducătorilor spitalului *„Maternitatea"* din acest oraș.

Datorită căruia soția mea a fost internată și unde a suferit operație foarte grea și mulțumită D-lui Dr. *Țapov* a avut o îngrijire mai presus de orice laudă. Da asemeni mulțumesc și D-lui Dr. *Costăchel* care în lipsa D-lui Dr. Țapov și-a dat toată osteneala redând-o sănătoasă familiei.

Cu cele mai vii și recunoscătoare „mulțumiri"
Dumitru Bejenaru

Mondiala Premieră
după opera, ilustrului profesor în științe Sexuale Dr. Vandevelde

TAINELE CASATORIEI

Filmul Secretelor conjugale. Cel mai complect film sexual, în care se tratează fără inconjur toate secretele sexuale. Această realizare a fost turnată după celebra operă

„Die Volkomene Ehe"

Orice om modern trebue să vadă acest film care va rula în curând

SIMULTAN
în Sala și Grădina
SIDOLI

Tineretul sub 18 ani va fi oprit să asiste

DOCTOR
A. Socolovschi
Specialist în boli și operații de
nas, gât, urechi
Piața Unirei
Str. Săulescu 2
DIATERMIE SPEC. ORL.
Inhalație cuozon (electr) electroterapie, înaltă frecvență
Cons. 8½—10 12—2; 5—7
Telefon 2075

x BORVIZUL DE BORSEC este indicat convalescenților.

Prețuiți sănătatea ochilor Dvs.? Cumpărați ochelarii numai la magazinul de specialitate

Optica „ARGUS"
Iași, — str. Lăbușneanu 43
(vis-a-vis de Hotel Palace)

Doamna Doctor
C. PARHON ȘTEFANESCU
Medic primar al Spit. Socola
Boale nervoase și ale glandelor cu secrețiuni interne
METABOLISM BAZAL
Cons. 2—4 p. m.
Str. Tăutu 2 Tel. 2269

DOCTOR
Elena Preda
Medic asistent al Spitalului Socola
BOALE NERVOASE ȘI ALE GLANDELOR CU SECREȚIUNI INTERNE
Cons. 2—5 p. m.
Str. Vasile Conta 32

PIERDUT Cartea de chitanță eliberat de Casa Asigurări Sociale pe anul 1938-39. Maier Faierștein richtuitor Str. Sinagogilor 10

PIERDUT de 4 zile cățeluță Spitz, bună recompensă aducătorului. Adresa la ziar.

DE ÎNCHIRIAT 2 apartamente compuse din câte 2 camere, bucătărie, pivniță, cămară pentru lemne în strada Albineț 14 bis. Vizibile între orele 9—12 a. m. și 3—5 p. m. A se adresa d-nei Aglaia Ionescu.

DE VÂNZARE ȘI DE ÎNCHIRIAT un mare imobil în 2 etaje, str. Sf. Andrei 73, lângă str. Colonel Langa și aproape de str. Ștefan cel Mare având 16 apartamente cu câte 2 camere, antrete și bucătărie, apa apometru și canalizare, closete sistematice, cu 3 balcoane în frontul străzii, olț cu str. Ipsilante și str. Semnului, având o întindere de fațadă ca. 40 m. lungime, mai are o aripă cu diferite locuințe în curte. Instalația de lumină electrică. După un incendiu reclădit și renovat cu adăugări noui. Ograda mare și 2 intrări. Sobe teracote etc.

A se adresa la proprietarul Isidor Schorr cu locuința în același imobil str. Sf. Andrei 73 etaj. Intrarea prin poarta din fața străzei. Informațiuni la ori ce oră din zi.

Preț convenabil și înlesniri de plată.

Grădina și Sala
Cinema Sidoli
2 MARI PREMERE 2
Formidabila Comedie Muzicală
TRUSTUL VESELIEI
cu Gene Raymond
Hariette Millard
Hellen Brodieck
Vervă — Spirit — Antren
Al doilea film
Aventuri senzaționale
PIRAȚII
cu cel mai bun actor al genului RICHARD TALMADGE
Completare jurnal „Eclair"

Circulația monedelor de 250 lei

Camera de Comerț a înaintat Ministerului de Finanțe un memoriu prin care cere a se lua urgente măsuri, deoarece puterea circulatorie a monetelor de 250 lei este îngreunată, din cauză că circulă versiunea că au fost retrase din circulație sub motiv că ar fi false parte din ele.

Din această cauză comercianții nu pot contracta tranzacții neputând face plăți cu asemenea bani.

Instalarea comisiilor pentru târgurile de vite și de vin

Astăzi are loc la Camera de Comerț, instalarea comisiunile pentru supravegherea târgurilor de vite.

Deasemenea are loc instalarea comisiilor târgului de vin.

La Iași comisiunea este formată din d-nii: I. L. Teodorescu președintele sindicatului viticol, ca președinte, iar membrii d-nii: Spiridon Criș tico și V-le Cavaleru.

•

Camera de Comerț a numit ca director al laboratorului de analize al târgului de vinuri pe d. Iordanian, profesor la Liceului Comercial.

Discuții libere

Ce se petrece la Spitalul Israelit

Epitropia Spitalului Israelit, sau mai bine zis — 3-4 epitropi, rău inspirați, au găsit de cuviință să ia o hotărâre năstrușnică și anume: Spitalul să funcționeze cu jumătate din paturi; și policlinica spitalului, care funcționează zilnic de atâția ani—dând consultații la circa 50-60 bolnavi săraci din Iași și din împrejurim — fără deosebire de neam și religie — să funcționeze numai Luni și Joi—deocamdată până la 15 Sept. a c.

Bolnavii complect săraci — vor bate de azi înainte, pe la porțile ferecate ale spitalului și dacă vor nimeri într'o zi de Vineri de ex. cu o pneumonie sau cu o dezinterie, li se va spune să se abție cu boala până...Luni.

Halal de administrație.

Pentru aceasta donatorii de eri și de azi își dau avutul agonisit cu trudă pentru săracii bolnavi ai Iașului;—pentru asta are donații spitalul atâtea zeci de imobile cu venituri frumoase;—pentru asta filantropii au lăsat legate însemnate spitalului—pentru a fi administrate de niște persoane fără tragere de inimă și complect indolente.

Dacă spitalul are nevoe de economii, să se facă în alte părți: ...să se dea medicamente mai puține să se facă favoruri și protecții mai puține iar bilețelele epitropilor să dispară și dacă nu vor reuși nici așa—să plece, lăsând locul altora cu mai multă pricepere și mai ales cu mai multă bunăvoință.

Informațiuni

x RECTIFICARE.—In lista medicilor cărora li s'a ridicat dreptul de liberă-practică, publicată în ziarul nostru, a fost trecut din eroare și dl. dr. *M. A Beniaminovici* din Iași.

In realitate era vorba de un dr. Mihnea Beniaminovici, din Ardeal și care n'a practicat nici odată la Iași.

Facem cuvenita rectificare.

x LICENȚĂ.—D-na Cozma, distinsa soție a P. C. preot Cozma casierul general al Sf. Mitropolii, și-a susținut cu succes licența în matematici.

Subiectul susținut de d-na Cozma a fost *„Supraleațe minime"*.

Comisiunea examinatoare prezidată de d. prof. Moisil a felicitat pe distinsa licențiată, acordându-i nota maximă.

x BORVIZUL DE BORSEC spală rinichii.

Cum să se oprească durerile de stomac în cinc minute
după Dr. F. B. SCOTT, dela Facultatea de Medicină din Paris

Dacă doriți o demonstrație uimitoare, cât de complect se pot opri indigestiile acute, luați numai o linguriță de Magnesie Bisurata în apă.

Am constatat că în momentul când Magnesia Bisurata vine în contact cu stomacul, veți simți că durerile scad; balonarea este ușurată, arsurile și acrelile dispar, senzația de apăsare și opresiune sunt înlăturate, și în cinci minute durerile au dispărut. Puteți obține Magnesia Bisurata la toate farmaciile și drogueriile cu prețul de lei 75, sau în format mare economic cu lei 110.

Vă recomand să vă procurați și să o încercați după cea mai apropiată masă.

VEDETI VILA ACEASTA?

Niciodată nu mi-aș fi inchipuit că aș putea s'o am...

Totuși, întâmplarea a făcut să joc la Loteria de Stat și să câștig. Lozul norocos l-am cumpărat dela Sediile de vânzare.

Pentru 15 IULIE
când se trage clasa 1-a a Loteriei a XVII-a, **cumpărați-vă lozurile** *dela Sediile de vânzare*

DACIA

După ziua apei

(Continuare din pagina 1-a)

nunate băuturi din născocirea omenească. Oare aceste răpesc apei vrednicia ei ca băutură?

Putem vorbi cu toată dreptatea despre *Desfătarea apei.* In adevăr, la această vreme de vară, apa îți dă atâtea plăceri, încât cu tot dreptul merită slăvirea de care am pomenit mai sus. Zieă alții ce-or vrea, stând de parte altor băuturi, eu însă voi cânta slava apei, fiindcă mă desfătez cu ea zi cu zi. Nu poate fi mai vesel bețivul care gâlgâie paharul pe gât, decât gust eu desfătarea apei la o zi de vară.

Plec din Chișinău și, până la Ieș, mă cuprinde setea. Pot să mi-o potolesc în felurite gări cu felurite poșirci de „rece dela ghiață", care sunt calde și proaste. Deaceia înghit în sec până la Ieș. Dar acolo mă desfătez cu apa de care nu mă mai satu. Nu are totdeauna gustul uricios al clorului. De cele mai multe ori o găsesc bună. Este o adevărată beție cu apă rece, pe care o poți gusta, dar este o beție vrednică, care trebuie vestită și slăvită. Trebuie să strigăm în gura mare deăfătarea apei, fiindcă este o aleaă și plăcută băutură.

Apoi de ce nu s'ar spune acestea la Ziua Apei? A nu slăvi apa ca băutură înseamnă a-i lipsi pe oameni de o mare plăcere, de o curată și aleasă gustare.

Vai de țările fără apă! Vai de biata Palestină! Ți-e jale de ea, când o vezi, atât de lipsită de apă cum e,

Apa e vâna vieții. De aceia trebuie să te faci luntre și punte ca s'o ai.

Englezii iute au adus apă la Ierusalim. Când au fost acolo, acum 3 ani, lucrările încă nu erau isprăvite și am băut apă de ploaie. Dar și aceia era bună. Era bine păstrată și, fiind rece, era plăcută la gust.

Nu sunt acestea toate temeiurile din care se poate vorbi despre vrednicia apei.

Ea mai este încă și mijloc prin care adaogi ceva la frumusețea unei priveliști. Când, după întinderile câmpiilor, după lanurile sau grădinile cuiva, dai și de o curgere de apă sau de un lac curat, ochii ți se înveselesc.

Apa este un spor al plăcerilor noastre. Fie murmurul, fie luciul, fie lărgimile ei... farmecă simțurile noastre și guști toate priveliștile cu mai mare drag. Ea este un îndemn spre poezie și saltă simțirile noastre spre freamăt și închipuiri bogate.

Cine ia trenul spre Galați pe la Bârlad și ajunge dimineața într'o zi cu soare pe malurile Brateșului, are o vie scuturare de simțiri. Razele soarelui de dimineața se înfig în largul luciu al apei. Îți dau o întipărire, parcă tot lacul ar fi cuprins de foc. Și fiindcă Brateșul e larg, 10 kilometri, îți pare o mare de foc.

Netăgăduit, apele adaogă mari frumuseți la strălucirea priveliștilor.

Este în București un colț care s'ar putea numi cel mai frumos din oraș. Este colțul unde privești grădina Cișmigiului deacurmezișul, dela stația de tramvai de lângă Ministeriul Comunicațiilor.

Clipele cât stai și aștepți tramvaiul îți par ceva din țara zmeilor, prin priveliștea pe care o ai înainte. Frivirea străbate o largă pârtie deschisă printre copaci înalți de la un colț la altul al Cișmigiului. In fund se vede o bogată vărsare de ape, țâșnind în sus și împrăștiindu-se larg, ca un mare buchet de șuvițe spumoase. Așa de minunat acel capat, unde se opresc privirile, încheie și pecetluește priveliștea încât, fără dor și poate, ea ar fi mult scăzută, dacă ar avea acea încununare a apelor.

De aceia iarăși spun: Să ajungem la Ziua Apei și astfel de trâmbițări pentru ape si nu se audă în cinstea lor.

Este o lipsă. Am mai pomenit de ea și altădată.

Nu mi-a venit să tac nici acum, când, pe de o parte tot văd urâțenia mlaștinilor dela Cristești, dar, pe de altă parte, gust în Ieș toată desfătarea apei dela Timișești ica băutură. Deci să pomenim toate vrednicile apei si astfel s'o facem cât mai folosită, din toate multele temeiuri pe ca e ca le aduce cu sine.

Eu am spus ce avem pe inimă și m'am răcorit. Așa trebuie spus însă în fiecare an, până ce se va ajunge ca apa să fie cinstită în toate felurite vrednicii ale ei.

Arhim. SCRIBAN

x Pe timpul căldurilor, răcoriți-vă bând BORVIZ DE BORSEC.

Am scăpat de

Friguri de baltă

cu

BAYER

CHINOPLASMIN

ESTE UN PRODUS »Bayer«

Stiri Judiciare

Sechestru.—Corpul de portărei a aplicat un sechestru pe marfa comerciantului Iancu Goldenberg din str. A. Panu 75 pentru neplata datoriilor către firma Goldner din str. A.-Panu 15.

*

Scoateri în vânzare.—Creditul Urban a cerut tribunalului comercial scoaterea în vânzare prin licitație publică a imobilului din str. Spinți 3 proprietatea d-lui Eugen Closs pentru suma de 500 mii lei.

*

Prima Societate de Economie a cerut tribunalului local scoaterea în vânzare prin licitație publică a imobilului din str. Toma Cozma 124 proprietatea d-lui I. Brăescu pentru suma de 22 mii lei.

*

Prima Societate de Economie a cerut tribunalului comercial scoaterea în vânzare prin licitație publică a imobilului din str. Fericirei 3, proprietatea d-lui C. Ciobanu pentru suma de 25 mii lei.

*

Achitare.—Curtea de Apel secția II-a a achitat pe Grig. Ciofu, funcționar cir din Bacă str. Independenței 8, condamnat pentru fals la 3000 lei amendă.

O importantă decizie metropolitană

privind protopopiile Iașilor

Desărcinarea protopopului Gr. Constantinescu

Zilele acestea I. P. S. Mitropolit Nicodim a dat o importantă decizie în legătură cu noua orânduire administrativă a protopopiilor de Iași.

Iașul având cele mai multe parohii era împărțit până acum în trei protopopii.

Prin noua decizie, I. P. S. Nicodim suprimă protopopia a III-a și desărcinează pe părintele Grig. Constantinescu de calitatea de protopop.

Parohiile care făceau parte din protopopia a III-a au fost împărțite între protopopii Dumitru Ciolan și Ion Ionescu-Belcești.

SALON de CORSETE I. Forșmit

Centuri Nid d'abeille, soutiene americane Occulta, KESTOS etc.

Iași, Strada I. C. Brătianu No. 105 (colț Emilia Humpel-Maiorescu)

Artistul Miluță Gheorghiu

și concursul de frumusețe din Parcul Expoziției Regele Carol II

Fără îndoială că cea mai grandioasă festivitate a anului va fi serbarea organizată pentru ziua de 24 Iulie la Expoziția din Parcul Regele Carol II, când vor fi alese cele mai frumoase domnișoare din Moldova și cei mai buni dansatori.

Dl. MILUȚĂ GHEORGHIU

Intâlnindu-l pe simpaticul artist ieșan dl. Miluță Gheorghiu, d-sa ne declară că alegerea va fi foarte dificilă, fiindcă toate ieșencele sânt... frumoase!

Conu Miluță regretă mult că nu poate participa la această alegere, fiindcă evadează pentru o lună din Iași. Insă când se va întoarce va exercita un control asupra concursului de frumusețe.

Și va merge chiar până la... casarea concursului...

Dar dacă „Miss Iași 1938" va fi ieșancă, desigur că va fi și frumoasă!..." precizează simpaticul artist ieșan.

*

In vederea serbării dela 24 Iulie ieșencele se pregătesc. Iar dl. Neculai Stoicescu restauratorul dela „Vraja Lumii" inventează mereu noui distracții

De ieri s'a început cu înălțarea tribunei pe care vor defila frumoasele Iașului.

Inscrierile pentru concursuri se fac la „Corso".

Mâine spectacolele încep la „SCALA" la ora 12, cu prețuri reduse

COSTUME DE BAIE

modele originale străine găsiți numai la

Mag. FAVORIT

Străjerești

D-nii comandanți de străjeri și elevii străjeri cari doresc să se înscrie pentru tabăra „Străjii Țării" de la Mamaia, sunt rugați a se întruni azi Sâmbătă 9 Iulie ora 6 jum. seara la sediul din str. Lăpușneanu.

Comandantul Leg. de străjer

HEMOROIZII

trebuiesc tratați fără întârziere cu supozitoarele Anusol Goedecke. Cunoscute și recomandate de toată lumea medicală.

ANUSOL

GOEDECKE

Conferință

Mâine, la ora ora 10 jumătate, are loc la Camera de Muncă a 37-a conferință din ciclul organizat pentru muncitori.

Va vorbi dl. docent dr. Iuliu Nițulescu despre „Soarele dătător de viață".

Subiectul conferinței ne scutește a ne mai arăta interesul ce-l prezintă pentru muncitori și funcționari.

Produsele VICHY ETAT

1 SAREA VICHY-ETAT — Sare naturală extrasă din ape pentru a face o apă alcalină

2 PASTILE VICHY-ETAT — 2 sau 3 după masă ușurează digestia

3 COMPRIMATE VICHY-ETAT — Spre a prepara singur o apă digestivă gazoasă

A SE FERI DE CONTRAFACERI ȘI SUBSTITUȚIUNI

Tribuna liberă

Cum a apărut lucrarea mea: „Chipuri de dascăli în literatura română"

Primim:

In „Opinia" de eri, 8 Iulie a apărut o întâmpinare a d-lu G. Mironescu, învățător, în care pretinde că lucrarea mai sus amintită este — cu unele adăugiri — întocmai conferința D-sale, ținută la un cerc al învățătorilor, intitulată: „Școala și învățătorul în literatura românească", conferință ce aș fi copiat-o după manuscris ce mi l-a dat D-sa.

a) Dacă n'aș dori să spun adevărul, fapt de care s'a ferit dl. Mironescu în întâmpinarea făcută, lucrurile ar fi de *drept* următoarele:

Lucrarea mea s'a tipărit în *Revista Invățătorilor din Bălți* în Martie și Aprilie cr., și a apărut la 1 Mai în broșură, dată de când se găsește în Iași în librării și a fost expusă în vitrine (conf. chitanțelor emise de librării), Conferința d-lui Mironescu a avut loc, după cât știu, în lunie cr. Ar urma privind chestiunea *juridicește* că D-sa a utilizat lucrarea mea. Faptul n'ar fi tocmai grav.

b) De *fapt* lucrurile stau altfel și voi înșira așa cum s'au întâmplat.

1) In vara anului 1936 l-am cunoscut pe d. Mironescu, și am stabilit unele relații amicale.

2) Intr'o zi, pe la sfârșitul lui Aprilie 1937 m'a rugat să-i propun un subiect pentru o lucrare care trebuie să o țină la cercul învățătorilor.

I-am propus: „Școala în literatură" (în care înțelegeam învățătorii și profesorii).

M'a rugat să-i ajut. I-am dictat introducerea și învățătorul la I. Creangă, carte ce o avea în bibliotecă, și i-am notat operele ce trebuia să le caute.

După ce le-a procurat mi le-a pus la îndemână, i-am dictat alți autori, în ordinea în care căpăta cărțile. Unele opere le-am luat acasă la mine și am scris personal unele chestiuni.

3) Intre timp, m'am întâlnit cu d. prof. univ. O. Botez pe str. Lăpușneanu în fața librăriei lui Peretz) și i-am spus că fac o conferință unui învățător, rugându-l să-mi dea unele indicații. Mi-a amintit de „Domnu Vucea" a lui Delavrancea, pe care îl scăpasem din vedere.

Tot pe atunci l-am întâlnit pe colegul Gh. Agavriloaiei profesor și asistent la Fac. de Litere, căruia i-am spus de lucrare și l-am întrebat despre câteva cărți referitoare la acest subiect.

Prin urmare sînt mărturii dovenitoare că în Aprilie-Mai 1937 mă ocupam de acest subiect.

4) *Reesă clar că subiectul, precum și desvoltarea lui a fost făcută de mine.*

Dl. Mironescu l-a transcris pe curat, iar eu l-am corectat, pentruca să citez fraza care, fiind dictată, nu avea o formă definitivă. Este al doilea manuscris. Dl. Mironescu l-a transcris apoi definit într'un caet, urmind ca manuscrisul al doilea să rămână la mine, căci intenționam să-l relac pentru o lucrare mai mare. A survenit vacanța, s'a amânat conferința, am plecat toamna la catedră, etc. și abia la sfârșitul lui Febr. 1938 am luat manuscrisul No. 2 la mine, căci mi se oferise o ocazie de a-l publica. Dl. Mironescu mi l-a dat, căci era și de *drept* și de *fapt* produsul creației mele și cu atât mai mult cu cât conferința se tot amânase (murise, mi se pare, președintele cercului respectiv.

Am prelucrat materialul—care era aranjat pentru o simplă conferință—dându-i o formă definitivă. Am introdus, pe lângă cei 10 scriitori, câți erau destinați conferinței alți 7 și anume: H. Rădulescu, Carageale, C. Negruzzi S. Mehedinți, L. Moldoveanu, C. Gane, G. Ibrăileanu, C. Kirițescu. Acestea sînt „micile adăugiri" pe care le-am făcut, încât dintr'o conferință de 30-40 pagini de caet, câte erau în manuscris, am scos o lucrare de 50 pagini tipărite. Am încheiat lucrarea cu romancierul B. Iordan, pentru că eu n'am urmărit o prezentare cronologică a faptelor literare, ci o problemă, cum spunea recenzentul, de estetică literară.

Restul operilor, apărute mai recent nu mă interesau.

5. *Prin urmare, d. Mironescu s'a folosit de o conferință ce i-am făcut-o eu, simțindumă obligat. Conferința este proprietatea mea, ca dovadă că mi-a dat manuscrisul (Ce rost avea să-mi dea d. Mironescu un articol care nu mă interesa?) Nimeni și nimic nu mă putea obliga a nu o tipări, ceeace am și făcut când mi s'a ivit ocazia, fiind cel dintâi care prezint această problemă, atât ca ideie cît și ca realizare.*

Imi pare rău că a trebuit să divulg geneza conferinței d-lui Mironescu, dar D-sa m'a obligat să o fac. Dealtfel întâmpinarea D-sale este neavenită căci nu se poate discuta un titlu de proprietate dintre lucrare tipărită și un manuscris.

Oricât chestiunea e nostimă. Sânt la a 8-a lucrare tipărită, mi-am început activitatea științifică acum 5 ani și nu știam că voi ajunge ca profesor de literatura română să... plagiez conferința în manuscris a unui învățător.

Aceasta e adevărul gol, golut.

Prof. Drd. Val. Gr. Chelaru

N.R.—Redacția nu răspunde de conținut.

CITIȚI „OPINIA"

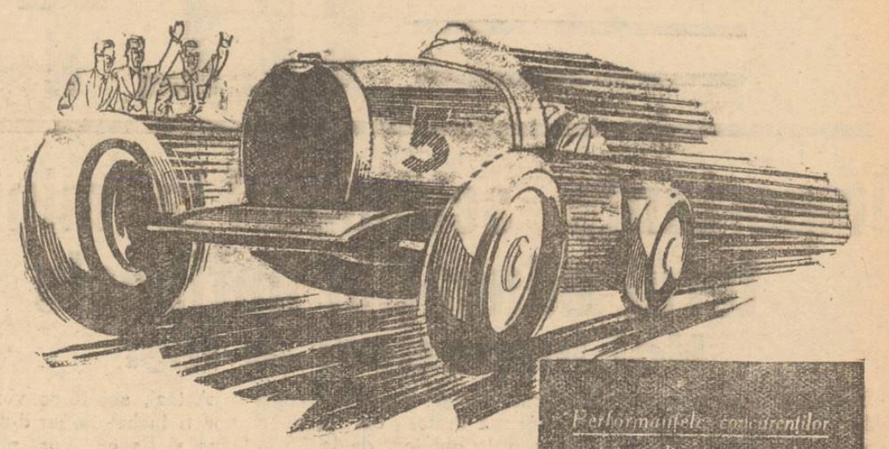

● Rezultatele ultimelor concursuri de automobile și motociclete, scot din nou în evidență calitatea produselor OSIN.

● Societatea „Distribuția" pune la dispoziția automobiliștilor, O GAMĂ ÎNTREAGĂ DE CARBURANȚI, atât pentru mașinile de serie cât și pentru mașinile create special, pentru realizarea performanțelor excepționale.

● Automobiliști, întrebuințați cu încredere, BENZINA OSIN, pentru motoarele de serie, BENZINA FULGER cu ETHYL pentru motoarele supracomprimate.

Performanțele concurenților cari și-au alimentat mașinile cu carburanții Soc. „Distribuția"

KILOMETRUL LANSAT

MOTOCICLETE

Ludwig Krauss pe B. M. W. cel mai bun timp al zilei

AUTOMOBILE SPORT

Paul Heinemann clasat primul pe B. M. W.

Ambii concurenți au întrebuințat carburanți speciali conținând și benzina OSIN conform formulei indicate de fabrică.

AUTOMOBILE CURSE

Mihail Sontag pe Bugatti, cel mai bun timp la automobile.

MARELE PREMIU AL BUCUREȘTILOR

Mihail Sontag pe Bugatti, a câștigat Cupa ziarului „Universul"

PREMIUL AL II-lea LA AUTOMOBILE SPORT

PREMIUL AL III-lea LA AUTOMOBILE CURSE

CUPA CARPAȚILOR

Lt. Col. Berlescu pe Citroen s'a clasat al doilea, alimentându-se numai la pompele de pe parcurs, cu benzina OSIN.

OSIN

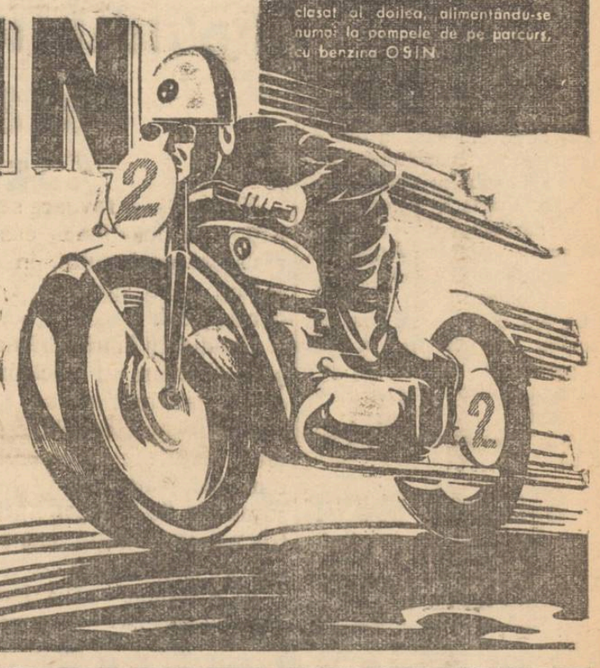

Pentru a asigura aprovizionarea automobiliștilor în cele mai bune condițiuni, „Distribuția" le pune la dispoziție 350 depozite și stațiuni OSIN, răspândite rațional pe tot întinsul țării.

Acuzația adusă unui comerciant ieșan

D. Jude-instructor Triandaf, titularul cab. I instrucție, a continuat cercetările în legătură cu furtul în care este implicat industriașul Leib Herșcovici coproprietarul moarei „Moldova".

Acesta fiind tovarăș la un magazin de manufactură cu Isac Eighenștein, și lichidând afacerea, a profitat de lipsa tovarășului său, și a încărcat mărfurile ce mai erau în prăvălie, dispărând cu ele.

S'a aprobat închiderea apei între orele 1-4 noaptea

Ședința consiliului de higienă

Ședința de aseară a consiliului de higienă a municipiului, a decurs, în liniște.

Prezidează d. primar consilier Ieșanu, — ajutat de d. dr. Cădere, medic șef. vicepreședinte.

Participă și d-nii profesori dr. Bălteanu și dr. Alexa, reprezentând Institutul de higienă.

Din procesul verbal al ședinței precedente, se menține numai chestia principală—adică amânarea propusă de d. profesor dr. Alexa.

Dl. ing. Moțet depune un memoriu din partea Soc. Apelor.

D. primar, dă cuvântul d-lui profesor dr. Bălteanu.

D-sa spune că întreruperea debitului de apă, a mai venit în discuția consiliului de higienă dar atunci încă nu funcționa societatea apelor — și erau multe de refăcut. Consiliul a aprobat propunerea de suspendare, — dar azi, situația e schimbată.

Recunoaște activitatea societății apelor, dar se constata lipsa de controlul sanitar; nu se poate face oprirea apei, fără prealabila constatare a medicului șef.

Toată lumea e de acord.

După unele declarații ale d-lui dr. Cădere, cu privire la constatările făcute de d-sa,—consiliul admite să să se închidă apa numci între orele 1 4 noaptea.

Dan

Informațiuni

x PENTRU AGRICULTORI —Producătorii care au lân recoltă nouă bun (lân de deal) și orz din recoltă verde, curat și cu bobul plin să se prezinte direct la Gruparea 2-a Apărare C. Aeronavelor Serv. Aprovizionare Str. Sărărie aducând probe spre a stabili prețurile. Cumpărăturile se fac cu bani numerar.

x *Veți fredona și dvs. —ca de altfel tot Iașul— formidabilele cuplete, pe care le va lansa colosala revistă originală „Perfect egal" de Ion Pribeagu, săptămâna viitoare la „Pomul Verde".*

„Chino-vinul Dr. Ratianu" excelent tonic cu China, Cola, Guarana, Gențiană și Glicerofosfat de Calciu, întărește organismul, dându-i vigoare. Se recomandă cu mare succes convalescenților și anemicilor, mărindu-le poftа de mâncare.

Depozit: Farmacia Dr. Ratianu str. Cuza Vodă No. 83.

Programul de Luni 11 Iulie

la Sidoli

Dejun în 2

cu

BARBARA STANWYCK
HERBERT MARSHALL
GLENDA FARRELL

al doilea film

UN INDRAGOSTIT CELEBRU

cu frumoasa

OLIVIA de HAVILLAND și BRIAN AHERNE

2 Premiere Excepționale

60 la sută reducere acordă Excursia Românească pentru mâine la Ungheni și Bârnova. Lăpușneanu 33.

Ungheni

Zdrobiți de durere: Frima Puzis, Roza Cransnianschi, Niusea Robel, Mola Rabnovici, Fanni Rozental, Pesia Acherman, Niusea Pincev, Leia Liberman, Roza Rozentvaig, Fima Coifman, Izea Cantler, Leova Liberman, Mișu Șvarțman, Haim Gherțman, Sunea Frenc, Jean Groisman, exprimă pe această cale sincerile lor condoleanțe nemângâiatului prieten

IAȘA

lovit de pierderea prematură a scumpei sale mame

Sonia Teitelman

ULTIMA ORA

Importante schimbări la ministerul educației naționale

Noi inspectori la Iași

București 9.—La ministerul educației naționale s'au făcut unele schimbări.

Dl. prof. N. Daşcovici, de la facultatea de drept din Iași, a fost numit secretar general.

Dl. Stanciu Stoian a fost numit director general al învățământului primar în locul d-lui P. Ghițescu, rechemat la catedră.

Dl. prof. Schild a fost numit director g-ral al inv. profesional.

S'au făcut schimbări și în cadrul organelor de control.

D-nii I. Rizescu și G. Spiridonescu, inspectori în regiunea Iași, au fost rechemați la catedre.

Inspectorii au fost repartizați pe cele 10 ținuturi.

In ținutul Iași a fost numiți d-nii prof. M. Costăchescu, de la liceul Național, ca inspector g-ral secundar și d-nii C. Stan și I. Popescu au fost numiți inspectori ai inv. primar.

Consfătuire și consiliu de miniștri

Eri după amează, la ora 4, a avut loc o consfătuire ministerială sub președinția I. P. S. S. Patriarh Miron.

Au participat d-nii Armand Călinescu, general Argeșanu, P. S. Episcop Colan și Petrescu-Comnen.

La ora 8 seara s'a ținut un consiliu de miniștri, la care au participat și d-nii C. Argetoianu, Mironescu și general Balif.

S'au rezolvit lucrările curente.

Sporirea orelor de lucru

Astăzi a apărut în „Monitorul Oficial" decretul pentru sporirea orelor de lucru în birourile publice, de la 36 la 42 pe săptămână.

Decizia intră în vigoare Luni 11 Iulie.

Problema dunăreană

Eri dimineață, au continuat, la ministerul de externe, conversațiunile între delegații Germaniei și ai României, asupra problemelor dunărene.

Astăzi, aceste conversațiuni vor fi încheiate, iar d-nii Marcius și Bauer vor pleca la Sofia.

x Miilor de ieșeni, cari se interesează cu vădită curiozitate, când are loc premiera formidabilei reviste originale „Perfect egal" de Ion Pribeagu, le răspundem că, evenimentul se produce săptămâna viitoare, la „Pomul Verde"

Anchetarea unor foști demnitari

București 9.—La cabinetul II instrucție au fost cercetați d-nii M. Anastasiu și Al. Bondoc, foști prefecți de Prahova.

Ei sunt învinuiți că au sabotat lucrările Uzinelor Reșița, de construcție a liniei ferate Ploești-Târgoviște.

Cercetările continuă.

Cutremur de pământ în Ardeal

de o violență neobișnuită

Arad 9.— Un cutremur de pământ s'a resimțit în regiunea noastră, eri la ora 8.40.

In oraș cutremurul a provocat panică.

Stricăciuni nu s'au înregistrat. S'a surpat numai o estradă de la clădirea telefoanelor și s'a oprit ceasul în turnul primăriei.

In com. Petriceni și Nadiac cutremurul a fost mai puternic.

S'au prăbușit coșurile la case și s'au spart geamurile.

Nu se sporesc taxele de cură la Vatra-Dornei

Din partea Oficiului Național de turism din Vatra Dornei primim următoarele:

Față de informațiile greșite și tendențioase apărute în unele gazete, anunțăm publicul în mod oficial că:

1) Taxele de cură sunt tot așa ca anul trecut fără cea mai mică urcare.

2) Nu se face la băi nici o deosebire de religie sau naționalitate.

Toată lumea să fie încredințată că este tratată în mod absolut egal.

Rugăm redacțiile tuturor gazetelor a controla știrile și a nu le publica așa cum sosesc de la persoane cari doresc să vadă tulburări acolo unde nu sunt.

Nedumerire la Roma

din cauza atitudinei Angliei

Londra 9.—Ziarele arată că răspunsul negativ al Angliei la cererea Italiei de a intra în vigoare acordul anglo-italian, a provocat nedumerire la Roma.

Din cauza acestui răspuns, guvernul italian va amâna rezolvirea chestiunei retragerei trupelor din Spania.

Primejdie de isbucnirea

unui nou conflict polono-german

Varșovia 9.—Ziarele relatează că e în perspectivă să isbucnească un nou conflict italo-german.

Aceasta din cauză că s'a arborat drapelul german pe palatul poliților din Dantzig.

Se știe că orașul liber este sub protecția militară a Poloniei.

S'a făcut un demers la Berlin în această chestiune.

Sporirea pedepsei

defraudatorului Varveris

București 9.—Curtea de apel judecând eri procesul lui Menalas Varveris defraudator de la percepția de Verde i-a majorat pedeapsa de la 7 la 10 ani.

De asemenea a majorat pedeapsa lui Mișu Sandberg de la 4 luni la 1 an.

Primul ministru cehoslovac bolnav

Praga 9.—Dl. Milan Hodza primul ministru se resimte de pe urma eforturilor prilejuite de ultimele evenimente.

Medicii l-au oprit să părăsească domiciliul.

Din această cauză, primul ministru n'a putut participa la serbările sokolilor.

Un colier de 2 milioane uitat în tren

Paris 9—O doamnă Martosian a reclamat autorităților că a uitat într'un taxi o geantă cu un colier de perle.

Valoarea acestui colier atinge 500.000 franci.

Inșelătorie în legătură cu examenul de bacalaureat

Cazul dela Bacău

Bacău 9.—Provoacă senzație în localitate cazul reclamat parchetului, în legătură cu o intervenție la bacalaureat.

Candidații Maria Cristian și I. Cristian au reclamat d-lui procuror că un anume Blanc Leopold, contabil la liceul comercial din localitate, le-a luat suma de 30.000 lei pentru a-i trece sigur examenul de bacalaureat.

El a arătat că a făcut un aranjament cu membrii comisiunei, ca să ia bani și să-i împartă cu dânșii.

Acei care plătesc vor trece sigur examenul.

Contabilul lucra împreună cu Gh. Vasiliu, ajutor de secretar la liceu.

Cei doi au luat banii, dar candidații n'au trecut.

De aci reclamația la parchet.

Dl. av. Ilie Cristian a arătat că întradevăr cazul așa s'a petrecut.

Cei doi excroci au fost arestați.

La cercetări Blank Leopold a declarat că n'a împărțit banii cu nimeni, nici n-a intervenit la vreun profesor.

Ci, pur și simplu, i-a excroceat pe cei doi tineri. Cercetările continuă spre a se vedea dacă n'a mai făcut și alte victime.

x Tusa și Răguușeala în bronchitele gripale dispar repede cu *Pastilele de Eucalipt Benzomentolate Dr. Ratianu* aprobate de Consiliul Sanitar Superior. Indicate în toate afecțiunile pulmonare, laringite, astmă, desinfectează plămânii, ușurează respirația. Depozit Farmacia Dr. Ratianu, Iași Cuza Vodă 83.

Informațiuni

x In „Monitorul Oficial" de azi a apărut decretul de numire ca profesor a d-lui dr. Al. Mozuzi la catedra de patologie externă și ortopedie de la Facultatea de Medicină Iași.

x Numire. — Pe baza avizului Comisiunei de numiri și înaintări depe lângă Trib. Botoșani, dl. Grig. M. Moga, din Comuna Hârlău jud. Botoșani, a fost numit impegat la judecătoria Hârlăucenii jud. Botoșani, în locul d-lui Nicolaie Șt. Cozaru înaintat.

x Medici, avocați, farmaciști, comercianți, industriași, funcționari, toate personalitățile Iașului, vor defila în super-revista originală „Perfect egal" a lui Ion Pribeagu ce se va juca săptămâna viitoare la „Pomul Verde.

x Doctorul A. Hoffman s'a mutat în str. Armeană. No. 9 și consultă zilnic boli nervoase și boli de nutriție dela 10-12 și 3-7; tratamente de slăbire și îngrășare. Telefon 1577.

x Dr. M. Segal *medic de spital,* mutat *în str. Cuza Vodă No. 83 (Palatul Braustein), consultă și operează boli de* nas, gât și urechi *între 8-10 a. m. și 3-6 p. m. Telefon 1767.*

Rezultatul general al bacalaureatului

București 9.—Datele sosite la ministerul educației arată că pe întreaga țară au reușit la bacalaureatul teoretic circa 54 la sută.

Și la bacalaureatul comercial au reușit peste 50 la sută.

Ora 12

Grav accident de automobil la Sinaia

Ploești 9.—Un groaznic accident de automobil s'a produs pe șoseaua Brașov-Ploești.

La ieșirea din com. Băicoi, mașina condusă de dl. colonel Stăncescu, fost director general al poliției, s'a isbit de o căruță.

Cei doi ocupanți au fost aruncați din vechicul.

Dl. Col. Stăncescu a fost rănit grav, având o mână și un picior fracturate.

In stare disperată a fost transportat la spital.

Un gardian trage cu revolverul în copii

Buzău 9.—Mai mulți copii s'au luat la ceartă pe maidanul Regele Ferdinand.

La un moment dat a intervenit gardianul C. Andrei.

Copiii au rupt-o la fugă.

Gardianul i-a somat să stea și apoi a tras în ei.

Copilul V. Popescu s'a prăbușit impușcat pe la spate.

Gardianul a fost arestat.

Inaintarea naționaliștilor

Saragossa 9.—Trupele naționaliste își continuă înaintarea pe frontul Castelon.

Eri a fost cucerită localitatea Alculon del Deo.

Crimă descoperită după 8 ani

București 9. — A fost arestat un anume N. Ene și concubina lui Lucreția Alexandrescu, din cartierul Șerban Vodă.

El este învinuit de o crimă comisă acum 8 ani.

Cercetările din ultimul timp au dus la descoperirea criminalului.

O sinucidere nereușită în Păcurari

Locuitorul V-le Papalău din str. Bularga 39, nemaiputând suporta mizeria, a hotărât să se sinucidă.

Astă noapte a plecat de acasă, ducându-se la marginea Păcurarilor, și s'a aruncat înaintea trenului.

Norocul lui a fost că gratarul mașinei, l'a aruncat peste linii, însă piciorul drept i-a fost retezat de jos, de către roțile trenului.

In stare gravă a fost internat în spital.

Accident de automobil

Fălticeni 9. — Un camion venind dela București, încărcat cu mărfuri, condus de șoferul Havalez, având în cabină și pe proprietarul camionului Cziz Meel, și fratele acestuia Cziz Czeza, la coborârea pantei de pe șoseaua națională venind în plină viteză, șoferul n'a mai putut vira și mașina s'a răsturnat în șanț.

Proprietarul camionului, Cziz Meel, a fost omorât, iar fratele său grav rănit.

Șoferul a scăpat cu leziuni mai ușoare.

Știri polițienești

Furt. — D-na Roza Baciu din str. Tăetoare 30 a reclamat poliției, că aflându-se în Hală, pentru cumpărături, i s'a furat din buzunar suma de 500 lei.

— D-na Natalia Guțanu din str. Țuțora 58, a reclamat poliției, că în lipsa sa de acasă, i s'a rupt lacătele ușei, furându-i-se din locuință o sumă de bani și diferite lucruri.

Reclamanta bănuește ca autori a furtului pe proprietarul ei Mihai Mihăeș și sora acestuia.

— Poliția face cercetări pentru urmărirea spărgătorilor cari au jefuit magazinul bijutierului Erlich Alexandru din Sf. Gheorghe, de unde au furat bijuterii în valoare de 500 mii lei.

— D-na Lucreția Cpt. Beleuță din str. Zugravi 55 a reclamat poliției, că dela imobilul d-sale din str. Moara de Vânt, 23 i s'a furat contorul electric.

Prelungirea reducerei pe C. F. R.

Bucureș'i 9.—Direcția Generală C. F. R., a prelungit reducerea de 50 la sută, acordată pentru luna cărții, până la 23 Iulie.

CUMPĂR aur de dinți, bijuterii. Vindeți bine Brătianu 82 Notați bine No.

ȘELLY TOIVI
IANCU MEIROVICI

Au onoare a invita pe această cale prietenii și cunoscuții la oficierea căsătoriei lor religioase, care va avea loc mâine, Duminică 10 Iulie, ora 10 jum. dim. la Templul Neuschatz.

DOCTORUL
R. DAMSKER
Medic de Spital
MEDICINA INTERNA
Str. Ghica Vodă No. 32
între 7-9 și 3-6
Boli de inimă
plămâni—rinichi

LOTERIA DE STAT

DE CE

SPUI CĂ N'AI NOROC?

AI INCERCAT LA MAREA COLECTURĂ NOROCOASĂ

HERMES

CARE A PLĂTIT ACUM PENTRU A 8 OARA

LOZUL CEL MARE DE

6 MILIOANE

Comenzile din provincie prin mandat sau cec poștal franco de orice speze

Sucursala Iași Str. Lăpușneanu 45

Mic și mare! Tânăr și bătrân! Ieșeni!

Rețineți data celui mai formidabil eveniment

Săptămâna viitoare la POMUL VERDE

Premiera colosalei reviste originale

„PERFECT EGAL" DE ION PRIBEAGU

scrisă special pentru Iași și cu toate personalitățile ieșene

Muzică, dans, veselie, tinerețe — Balet de 20 persoane

Muzică originală

Veniți să vedeți! Ultimile 2 zile la „SCALA"

Reprezentațiile sub cerul liber — Cinematograful cu plafonul descoperit

O comedie formidabilă-O oră de râs continuu

O aventură în zori de zi

cu cea mai fermecătoare vedetă americană

Carole Lombard

Filmul de aventuri colosale

Noaptea de groază

Patru crime misterioase în 12 ore

Un film palpitant, senzațional

Jurnalul „Paramount" și o completare muzicală

Azi Sâmbătă și Duminică

la POMUL VERDE superba operetă

„MAȘCA"

Muzică divină — Veselie dans

Joacă ansamblu Gina Zlataia-Simion Leibovici

BIBLIOTECA UNIVERSITATI IAŞI

ANUL XXXIV No. 9382

ABONAMENTE:
Lei 350. . . . . pe un an
„ 180. . . . . „ 6 luni
„ 90. . . . . „ 3 lun
„ 35. . . . . „ 1 lună
„ 1500. . . Instituţii publice

Atelierele tipografice „Opinia"
IAŞI STR. LAPUŞNEANU 37

1 LEU

OPINIA

Ziar popular cotidian

MARŢI 12 IULIE 1938

TELEFOANE
Redacţia. . . . No. 1298
Administraţia . . . „ 1299
Serv. de noapte red. . . „ 1436

Redacţia şi Administraţia
IAŞI STR. LAPUŞNEANU 3 7

Director: C. R. GHIULEA

Descongestionarea străzilor ieşene

Este cunoscută patima pe care o au sătenii pentru pământ.

Când gospodarul din sat face un gard nou, nici odată nu-l ridică pe linia celui vechi, ci cât poate mai mult în afară, să mănânce din drumul public. Astfel am văzut hudiţe largi de să treci pe ele cu batoza, transformându-se în câţiva ani în cărăruri de trecut cu piciorul.

Intrecerea asta de a întinde proprietatea în afară socot că a fost şi între ieşenii trecutului, de vreme ce am ajuns să avem străzi sufocate, între meghernţe îngrămădite într'o arhitectură abacadabrantă.

Pe câţiva metri de stradă se înghesue linia tramvaiului, drumul trăsurilor şi al maşinelor; iar dacă mai este loc, pe undeva se strecoară şi pietonii.

Noroc că Iaşul nu are o circulaţie prea intensă: altfel ar fi o nenorocire.

Aşa şi tot nu trece zi în care să nu avem accidente.

Am semnalat această particularitate a oraşului nostru, îndemnat de o iniţiativă observată de câtva timp la edilii noştri: aceia de a lărgi orizonturile, de a mai da la o parte molozul clădirilor inghesuite să aibă numai decât obrazul la trotuar.

Se face loc la un colţ de verdeaţă; se mai lărgeşte o stradă, fie dărâmându-se cocioabele arhaice fie împingându-se îndărăt gardurile îndrăsneţe.

Altfel te simţi într'un oraş unde pe fiece stradă are loc să crească un şir de copaci şi unde ai pentru odihnă un square cât de modest.

Respiri mai mai liber şi nu eşti la fiece pas să fii proectat de maşini sau tramvae pe grilajurile cu pusderii de placarde.

Măsura aceasta de descongestionare a anumitor puncte din oraş e salutară din toate privinţele.

AUREL LEON

Discuţii filologice

Un răspuns unei muntence frumoase

O Muteancă a dusă de soartă de pe malurile Dâmboviţei pe ale Bahluiului, auzind că n'am de lucru şi că mă ocup de îndreptat limba noastră, mi-a scris anonim întrebându-mă dacă se zice *Ardeiul mă iute* sau *mă arde*.

Îi răspund aci cu plăcere că eu n'am auzit de forma *ardeiul mă iute*, ci numai de *mă arde* şi încă, şi mai precis: *mă ustură*. Ardeiul îşi trage numele de la *a arde*, ca usturoiul de la *a ustura* (latineşte *ardére şi ustulare*). De la un presupus *perustulare*, apoi *prustler*, *brustler*, s'a făcut franţuzescul *brûler*, a arde.

Iute e de origine slavă, iar de vre-un verb cu înţelesul de „a ustura" format de la *iute* nu ştiu, afară de *a iuţi*, a face iute, a face să fie iute. N'am găsit nici prin cărţi forma *mă iute* (mă ustură). Dacă Munteanca (frumoasă) a găsit, o rog să-mi mai scrie lămurit unde a găsit ori a auzit şi cum e infinitivul ori prezentul indicativului.

Apoi aşi dori să ştiu din ce parte a Munteniei e domnia sa: din vest ori din est? La Brăila nu se pronunţă ca la Slatina, precum la Galaţi nu se vorbeşte ca la Dorohoi, nici la Braşov ca la Năsăud. Eu cred că domnia sa e din vest, dintre Ialomiţa şi Olt.

În aşteptare, o salut.

Conu August

Din toată lumea

Templul păcii

Secretariatul Societăţii Naţiunilor a hotărât să participe la expoziţia internaţional din New-York, în 1939. Liga Naţiunilor va avea un pavilion propriu, pentru a cărui construcţie s'a destinat un milion de franci elveţieni. Pavilionul va înfăţişa „Templul Păcei" şi va fi împărţit în cinci secţiuni, după cele cinci părţi ale lumei. Toate lucrările politice, socale, umanitare, tehnice şi higienice, efectuate sub auspiciile Ligii, vor fi înfăţişate la expoziţie.

Cercetări în Himalaia

Institutul pentru studiul culturii plantelor din Rusia a organizat, acum patru ani, pe platoul Pamir, la o altitudine de 4000 metri.

Experienţele făcute au dovedit că împotriva părerilor unanim recunoscute, toate plantele pot să se desvolte în condiţiuni satisfăcătoare şi la marile altitudini, cu singura condiţiune ca semănăturile să se facă în pământul din Harward.

Aviaţia şi incendiile de păduri

În regiunile Archangelsk şi Vologodsk, în republica Careliei, în Republica Komi, în regiunea Krasnoiarsk (în Siberia) şi în alte regiuni forestiere din Rusia sovietică este treptat introdusă o serie de măsuri în legătură cu apărarea pădurilor de incendii cu ajutorul aviaţiei. În cursul anului 1938 aviaţia va fi folosită în total pentru apărarea de incendii a unor păduri în întindere mai mare decât 50 milioane hectare.

Unul dintre mijloacele cele mai active în contra incendiilor pădurilor întinse este aruncarea din avioane a pompierilor speciali cu ajutorul paraşutelor. Pentru pregătirea acestora a fost deschisă o şcoală specială cu numeroase ramificaţii în mai multe centre.

Fiecare avion poate să arunce prin diferite mijloace speciale pe pământ alimente, diferite materiale în contra incendiilor şi diferite instrumente cu ajutorul paraşutei. Pentru scopurile, acestea a fost inventată o paraşută specială. Şi pentru stingerea incendiilor din păduri au fost construite aparate speciale.

Foloasele cartofului

Toţi specialiştii sunt de acord că cel mai bun mijloc de a fierbe cartofii e de a-i lăsa în coaja lor. Cele mai preţioase săruri ale cartofului se găsesc sub coajă şi acestea sunt distruse când cartoful e curăţat înainte de a-l fierbe. Ceva mai mult, cea mai mare parte din vitamine se găseşc tot sub coajă aşa că ele sunt pierdute când aceasta se scoate.

E curios că acest aliment atât de preţios e înrudit de aproape cu otrăvitoarea mătrăgună. Dar şi frunzele şi fructele cartofului sunt otrăvitoare şi mulţi copii au murit fiindcă au mâncat seminţele acestei plante.

Ioan Creangă cântăreţ (dascal) şi diacon la biserica 40 mucenici din Iaşi

Date noi şi precizări după documente inedite

de GH. UNGUREANU
Subdirectorul Arhivelor Statului Iaşi

IV

Continuând cercetările începute pentru lămurirea biografiei lui Ion Creangă am găsit multe documente originale, dintre care unele ne oferă date noi, iar altele ne ajută să precizăm unele date nelămurite încă. Astfel am găsit date noi despre viaţa lui Ioan Creangă ca şcolar la Folticeni; despre şcoala catihetică din Folticeni; despre catihetul Conta şi supleantul — mai apoi catihetul V. Grigorescu; despre venirea lui Creangă la Iaşi; despre viaţa lui Creangă după terminarea seminarului; numirea ca dascal (cântăreţ) la biserica 40 mucenici, hirotonia şi facerea lui diacon a biserica Sf. Treime şi apoi la 40, mucenici; am găsit raportul agăi Vasile Drăghici, epitropul bisericei 40 mucenici — prin care cere mutarea lui Ion Creangă dela Sf. Treime Iaşi la 40 Sfinţi; am găsit date complecte şi precise asupra diaconiei lui la 40 Sfinţi, apoi — date despre felul cum s'a angajat (am găsit contractul original iscălit de Creangă şi iconomul Grigoriu —socrul său) cât şi date cum a plecat dela 40 Sfinţi; apoi am găsit ordinul de numire ca diacon la M-rea Golia.

Am găsit foarte importante documente despre activitatea ca institutor a lui Creangă mai ales atunci când era la *şcoliţa* lui din Muntenimea de sus (mahala în Iaşi) în casele Mavrocordat: am găsit rapoarte de inspecţie făcute lui Creangă din care reiese minunata activitate a lui Creangă ca institutor, apoi am găsit vre-o patru procese-verbale scrise în întregime de I. Creangă pe câte o coală întreagă în care el arată amănunţit modul cum a înţeles el să-şi facă datoria ca institutor; au găsit ordinul ariginal de destituire din învăţământ semnat de ministru Costa Foru şi nu de generalul Tell; apoi am găsit ordinul de renumire în învăţământ; am găsit toate lucrările făcute la definitivarea în învăţământ a lui Creangă din 1875. Insfârşit multe documente de care mă voi servi cu modestele mele mijloace să lămuresc întrucât va viaţa marelui nostru scriitor Ion Creangă.

Acum voi da datele despre numirea lui Creangă cântăreţ şi diacon la 40 mucenici (sfinţi) Iaşi.

Ion Creangă cântăreţ

Răsfoind un dosar la arhivele Statului, într'un buget trimis de către epitropia bisericei Sf. 40 mucenici din Iaşi am găsit trecut la „cheltueli" pe anul 1859 următoarele:

„Dascălului Ioan Kreangă leafa sa pe giumătate de an socotită dela Sf. Dimitrie 1859 până la Sf. Gheorghe 1860, 300 lei".

Ştiind că Creangă a fost hirotonit la 26 Decemvrie 1859 această însemnare în bugetul pe 1859 era de ajuns ca să pot afirma că înainte de a fi diacon Creangă a fost cântăreţ la biserica unde era socrul său econom.

M'am dus la biserica 40 de sfinţi din Iaşi unde am găsit pe distinsul preot Gheorghiu actualul paroh al bisericei care cu multă bună voinţă mi-a pus la dispoziţie arhiva. Tot odată trebuie să mărturisesc că am rămas impresionat de schimbările în bine făcute în scurtul timp de când a fost numit paroh părintele Gheorghiu. Curăţenie, lumină şi flori şi pe lângă acestea un respect pentru hârţoagele găsite la venirea Sf. sale la biserică.

Actul de numire

Astfel am găsit acolo actul de numire a lui Creangă cântăreţ:

Iată-l:

Onoratei Decasterii a Sfintei Mitropolii a Moldovei dela Epitropia bisericii Sf. 40 Mucenici.

D. Vasile Gheorghiu ce au fost cântăreţ la această biserică după a sa cerere s'au demisionat dela sfârşitul acestei luni Octomvrie.

Iar în lipsa numitului s'au alcătuit cântăreţ cu leafă de 600 lei pe an pe domnul Ioan Kriangă.

1859 Octomvrie 23.

Epitrop Drăghici agă.

Ioan Creangă începe a funcţiona ca dascal cu leafă dela Sf. Dumitru 1859.

La 26 Dec. 1859 este făcut diacon şi numit la biserica Sf. Treime din Iaşi. In acelaş timp ocupa şi postul de cântăret la biserica 40 Sfinţi.

Nu ştiu dacă făcea şi serviciul de dascal însă leafa a încasat-o pe jumătate de an până la Sf. Gheorghe 1860. La 29 April 1860 epitropul bisericei 40 de sfinţi aga Vasile Drăghici — desigur rugat de economul Grigoriu—socrul lui Creangă — cere „transmutarea" lui Creagă dela biserica Sf. Treime la biserica 40 sfinţi.

Iată recomandarea:

Onoratei duhovniceşti dicasterii a sfintei Mitropolii:

Epitropia bisericii Sf. 40 de mucenici din Eş.

După trebuinţa ce urmează la această biserică pentru slujba diaconiei s'au alcătuit pe părintele ierodiaconul Ioan Criangă ce este hirotonisit în asămine calitate chiar în anul acesta pentru biserica Sfintei Treimi tot de aice din capitalie după condiţiile cuprinsă în alăturatul aice înscris; de care cu cuvenitul onor să face cunoscut acei onorate Decasterii, ca de va încuviinţa asemenea transmutare să bine voiască a adiveri în scrisul care pentru toată întâmplarea trebuie să-i fie cunoscut şi a o înapoi aceştii epitropii.

Vasile Drăghici 1860 Aprilie 29

La 2 Mai 1860 i s'a eliberat diaconului Ioan Creangă *„carte de mutare"* cu No. 561.

Aşa că de la 2 Mai 1860 Ioan Creangă a funcţionat ca diacon la bisărica 40 Sfinţi Iaşi.

La dosare am găsit şi contractul în original semnat de Ioan Creangă şi iconomul Grigoriu care cuprinde toate obligaţiunile reciproce între contractanţi adică ale diaconului Ioan Creangă faţă de epitropie şi ale epitropiei faţă de diacon.

In lucrarea pe care o pregătesc, le voi publica în între-

(Continuarea în pagina 2-a)

Note de drum

Excursia celeriştilor ieşeni în Cehoslovacia

Marianske—Karlsbad

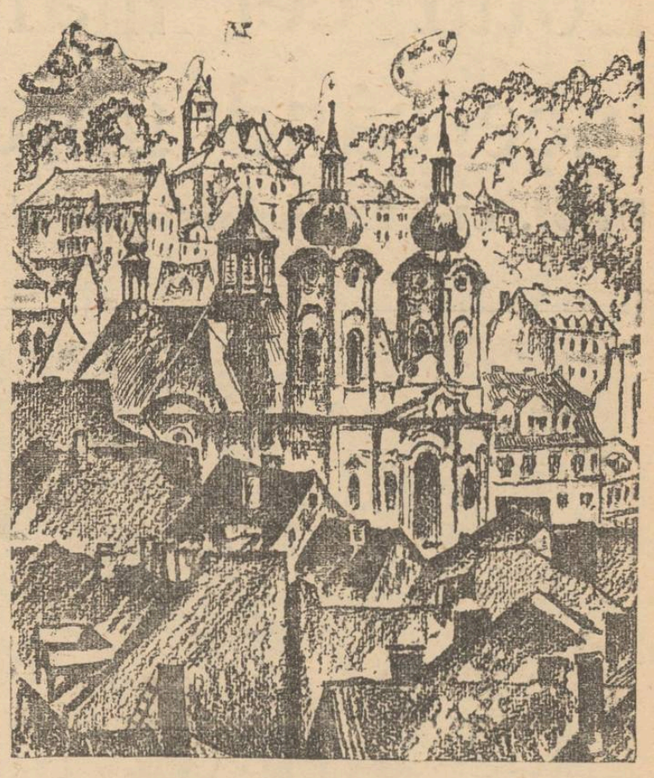

Vedere din Karlsbad

Dela Plzen la o depărtare de 75 Km. adică după un drum de o oră cu acceleratul, sosim la Marianske Läzne. Această staţiune climaterică şi balneară e situată la o altitudine de 600 m. înconjurată cu păduri de brazi şi renumită prin apele sale termale, unde anual vin zeci de mii de oameni pentru căutarea sănătăţei;

Iţi devine simpatică prin aşezarea ei. O singură linie de tramwai care leagă gara cu centrul oraşului, este una din mijloacele de locomoţie pe lângă autobuze şi taxiuri.

Pornind din gară spre oraş, rămâi la început decepţionat de modestele clădiri ce se văd, însă cu cât pătrunzi mai mult în oraş, clădirile devin mai mari şi mai frumoase; aceasta datorită faptului că toată activitatea oraşului pulsează în jurul izvoarelor. Un parc frumos, loc de odihnă pentru viligiaturişti se întinde în partea dreaptă, început dela staţiunea finală a tramwaiului.

Vizităm locul de cură în special Krenzbrunnen şi după ce hoinărim prin oraş, ne îndreptăm spre cealaltă localitate de cură.

Karlovy-wary (Karlsbad), — care localitate se desparte de Marianski-Läzne cu 60 km.; iar dacă se foloseşte drumul prin Cheb (Eger) frontiera Cehoslovacă cu Germania la 83 km.

La Cheb e de remarcat că întreg personalul de căi ferate care execută serviciul este al statului german, deşi gara este pe teritoriul Cehoslovac. Această situaţie se datoreşte convenţiei rămasă în vigoare din 1917.

Ajunşi în Karlovy-vary, scobori într'o gară modestă faţă de această localitate cu renume mondial. Aici nu există tramway, iar ca mijloc de locomoţie se folosesc de trăsuri, taxiuri şi autobuze. Gara este aşezată pe deal şi printr'o alee în formă de serpentină pătrunzi în oraş.

Karlovy-Vary este de fapt un oraş eminamente industrial şi nici nu ai bănui că posedă atâtea izvoare dătătoare de sănătate. Această localitate este cunoscută încă din anul 1349 când împaratul Carol IV o ridică la rangul de oraş denumindă o „Kayzer-Karls-Bad; drept recunoştinţă pentru efectele salutare pe care le-a avut, izvorul care-i poartă numele, unde împăratul îşi scălda piciorul bolnav. Apa acestui izvor are o temperatură de 50 grade.

Karlevy-Vary este accesibil atât celor bogaţi, cât şi celor săraci şi este vizitat anual de circa 300.000 vigiliaturişti şi

(Continuarea în pagina 2-

Problema sudeţilor cehoslovaci

Chestiunea sudeţilor cehoslovaci n'a fost inca rezolvata. Astfel că populaţia germană continuă să fie agitată.

Fotografia de mai sus reprezintă primirea d-lui Konrad Henlein—şeful sudeţilor, în oraşul Komotan, unde a avut loc un congres sudet.

Note fugare

Invăţătorul şi şcoala poporului

Problema şcolii primare şi a învăţătorului român a început astăzi—ca şi pe vremea neuitatului Haret—să preocupe intens lumea pedagogică şi pe conducători. Ea a devenit o chestiune de actualitate, extrem de delicată şi interesantă şi se caută parcă cu paşi repezi a se pune în rândul marelor probleme de a cărei rezolvare atârnă, în mare parte soarta poporului.

Cine nu ştie că şcoala morală şi dascălul ei şi-au croit un important capitol în literatura noastră acum? Nu e decât să ne aruncăm privirile asupra valoroasei lucrări a lui Cezar Petrescu „Apostolul", asupra prodigioasei activităţii literare a lui B. Iordan: „Invăţătorii, Revizori-Inspectori", asupra cărţii „Chipuri de dascăli în lituratura română" de Prof. V. Gr. Chelaru, etc., etc., şi vom vedea o epocă de redeşteptare şi de îndreptare către lumea satelor noastre uitate şi părăsite, se deschide în clipele acestea de adâncă frământare sufletească.

Dar problema este prea gingaşă, prea vastă şi o deslegare complectă şi naturală nu este cu putinţă încă.

Căci ea cere, în primul rând, pe lângă bună voinţă şi mult sacrificiu din partea Statului.

Şi cine n'a fost curios şi nu l-a legat nimic de sat, nu ştie ce trecut detestabil a avut şcoala poporului, ce decadenţă morală şi materială a suferit şi ce eforturi mari s'au depus pentru reabilitarea ei, într'o oarecare măsură.

Căci multe din sătişoarele noastre scumpe, în care locueşte un ţăran iubitor de ţară şi neam, în lumina învăţăturii creştine, legat de pământul sfânt al strămoşilor şi de a cărui existenţă atârnă viaţa lui,—n'au nici până în anii aceştia, de încordată civilizaţie, localuri de şcoală proprii...iar acolo unde există, prezintă un aspect lamentabil: de sărăcie şi ruină.

Dacă ne lipseşte în şcolile existente materialul didactic necesar, dacă este insuficient

(Continuare în pagina 2-a)

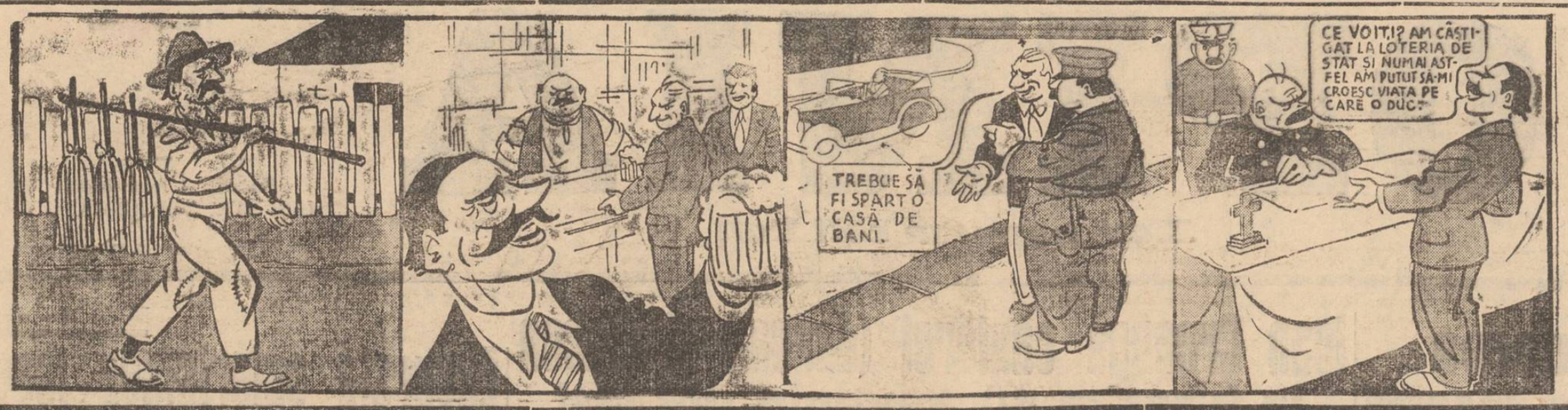

Lotul cel mare îl veţi încasa
Incercând norocul la CAMPUS, BASSA

IAŞI, str. Lăpuşneanu No. 16 şi 41 **Telefon 1922—1874**

Remitem provincie la cerere, franco de orice cheltuială.

Excursia ceferiştilor ieşeni în Cehoslovacia

(Continuare din pagina 1-a)

turişti. La început izvoarele sale erau utilizate numai pentru băi. Se zice că trebuia să stai în baie până ce pielea plesnea şi răutatea ieşia din ea. Abia pela anul 1520 doctorul Wenzer Payer recomandă că apele să fie băute dar ca să te vindeci, trebuiai să bei câte 40—50 de pahare. Medicina progresând, azi izvoarele lui Karlovy-vary se folosesc în mod raţional, făcând adevărate minuni pentru sănătatea omenească.

Din numeroasele izvoare, cel mai interesant este „Sprudel" care aruncă apa la 8 m. înălţime cu o temp. de 72 grade. Debitul acestui izvor e de 2000 litri pe minut sau 2.880.000 litri în 24 ore, avînd 19.000 kgr. săruri dizolvate. Apele acestui izvor alimentează toate stabilimentele de băi ale oraşului. Mai sunt izvoare ca Mühlbrunn a cărui apă atât de căutată în toate colţurile lumii este expediată în cantitate de 3.000.000 sticle anual.

O plimbare plăcută prin pădure şi fără să simţi că urci, ajungi la Stânca Căprioarei, locul cel mai înalt şi de unde se desfăşoară întreaga panoramă a oraşului.

In orele de cură e atâta lume pe promenadă şi în jurul izvoarelor, încât abia poţi răzbate. Aici auzi vorbindu-se toate limbele şi nu se poate să nu te întâlneşti cu vre-un cunoscut din ţară, căci aici e locul de întâlnire al românilor.

La izvoare e un adevărat Monom, unde fiecare cu răbdare şi cu paharul în mână aşteaptă să avanseze încet până ce ajunge la izvor, spre a-şi primi porţia de apă, când satisfăcut o soarbe cu un deosebit tact, plimbându-se pe promenadă, cu credinţa fermă că-şi recapătă sănătatea.

ROMULUS CIUGULESCU
Inspector C. F. R.

Ioan Creangă cântăreţ (dascal) şi diacon la biserica 40 mucenici din Iaşi

(Continuarea din pagina 1-a)

gime. Acum spicuesc câteva:

Epitropia era obligată să-i plătească o leafă de 700 lei pe an.

Noul diacon se obligă „*că în toată vremea să urmeză fără sminteală de o zi măcar slujba diaconiei împreună cu competenţii părinţi slujitori acestei biserici în toate Duminicile şi sărbătorile de peste an..., că întru cât se atinge de orânduiala şi datorţile bisericeşti să fiu pururea ascultătoriu şi cu cuviinciosul respect pentru conpitenţii părinţi slujitori* că mă voi feri de toate intrigile, sterile şi ori ce alte de asemenea scandaluri neertate care s'ar atinge şi ar supăra pe ori-cari din slujitori; etc. iscăleşte de primirea contractului: Diaconul Ioan Creangă 1860 Mai 2. Semnătură este cu litere de tranziţie.

Mutareă la Bărboi

a slujit la această biserică până la anul 1863 când în urma cererei sale a fost mutat la biserica Bărboi. Insă pentru a fi mutat diaconul Ioan Creangă trebuia să fie deslegat de obligaţiunile contractului. La cererea lui mitropolia delegă pe iconomul A. Gavrilescu ca să plece la biserica 40 sfinţi „spre a mă convinge dacă Sf. sa diaconul Ioan Kreangă e liber din partea acestei epitropii spre a să strămuta la altă biserică.

Epitropia declară „că diaconul Ionu Creangă este liber din partea epitropiei de astăzi înainte a se angaja ori unde va voi".

Insă şi epitropia voia să aibă un act la mâna precum că nici diaconul Creangă nu mai are nici o pretenţie.

Singura pretenţie a lui Creangă a fost ca epitropia să-i restituie cei 50 lei pe care îi cheltuise cu repararea casei atunci când s'a mutat acolo. Epitropia dându-i aceşti bani Creangă dă epitropiei următoarea declaraţie:

„*Onoratei epitropii a bisericii Sf. 40 Mucenici din oraşul Eşti.*

Indestulindu-mă cu su (ma) de cinci zeci lei pentru obiectele ce am fost făcuţ la cassa bisericei declar că nu mai am nici o pretenţie".

D. I. Creangă 1863 Aprilie 30.

Astfel diaconul Ioan Creangă a plecat dela biserica 40 sfinţi şi s'a angajat la Bărboi.

S'a afirmat că prin 1863-64 sa'r mai fi intors la biserica 40 sfinţi. Am cercetat toate dosarele filă cu filă şi n'am găsit nici un act care să-mi dovedească aceasta.

Motivele plecării le spune el însuş în cererea care o făcu către Mitropolie ca să fie mutat la Bărboi:

„Fiindcă până astăzi am servit ca diacon la biserica Sfinţilor 40 martiri, un timp de patru ani cu leafă de 700 lei pe an. ce nu-mi este de ajuns macar pentru zilnicul nutrimect ca familiar; nedinddu-mi-să nici chiar regulat de către această onorabilă epitropie, ce-mi datoreşte încă pe o lună şi mai bine". Pe lângă aceasta mai era şi locuinţa mizerabilă unde îl orbea fumul după cum însuş o sdune mai târziu. La Bărboi făcu un contract prin care egumenul M-rei Bărboi era obligat să-i plătească 7500 lei anual.

GH. UNGUREANU

Teză de doctorat

In faţa comisiunei compusă din d-nii prof. dr. Aburel, prof. dr. I. Bălteanu şi prof. dr. V. Buţureanu şi-a susţinut teza de doctorat în medicină şi chirurgie d. dr. Ionov Paraschiv Gheorghieş, preparatorul clinicei obstetricale.

D-sa a tratat subiectul „Cercetări asupra distrugerei spermatozoizilor prin gaze". — O problemă medicală foarte importantă şi care nu se cunoştea până acum 3—4 ani în urmă, când pentru prima oară d. prof. dr. Aburel a făcut cercetări la Paris.

Pentru felul cum a tratat subiectul juriul a acordat d-lui dr. Gheorghiev nota 10-magna cum laude.

x In Anglia, Franţa, Suedia' Norvegia, Statele-Unite, Italia' Germania, Africa franceză şi Palestina se exportă BORVIZ DE BORSEC.

Grija ei...

— Dragul meu zilei acestea o să fiu foarte ocupată. Trebue să-mi pun la punct toaleta pentru ziua de 24 Iulie.

— Admirabil! Vrei să mergem la serbările din Parcul Expoziţiei. Şi eu m'am gândit la asta. O să fie o zi minunată.

Sărbătorirea
părintelui prof. Const. Roşescu la Şcoala Normală de conducătoare

Intr'un cadru impresionant s'a desfăşurat zilele trecute la Şcoala Normală de conducătoare sărbătorirea părintelui Constantin Roşescu, cu prilejul transferării Sf. Sale ca profesor de religie la liceul de fete „Oltea Doamna" din localitate.

S'au rostit cuvântări însufleţite de către d-ra directoare Elena Negri şi câteva d-ne profesoare, aducând etogii distinsului clerio ieşan pentru activitatea depusă în anii cât a funcţionat ca profesor la această şcoală.

Impresionante au fost în special cuvintele simţite ale d-rei directoare Negri, cari a arătat calităţile părintelui Roşescu ca duhovnic şi educator desăvârşit.

„Părintele Roşescu este tipul preotului zugrăvit în biblie: cucernic, cinstit, vrednic, blând", a declarat d-ra Negri.

Cuvântarea părintelui prof. C. Roşescu a stors lacrimi asistenţei.

Sf. Sa a mărturisit că părăseşte Şcoala Normală stăpânit de mult regret în suflet, fiindcă în acest institut a găsit elemente bine pregătite din punct de vedere pedagogic, ştiinţific şi educativ.

Un buchet de profesoare a cărei grijă este numai catedra.

*

Numirea părintelui C. Roşescu ca profesor de religie la liceul „Oltea Doamna", este bine meritată de acest distins cleric.

Sf. Sa a avut şi are o activitate de laudă ca preot paroh şi profesor. Trecerea Sf. Sale la liceul „Oltea Doamna" a fost bine primită atât de corpul profesoral cât şi de clerul ieşan care apreciază mult pe distinsul cleric.

Părintele prof. univ. Valeriu Iordăchescu, preşedintele clerului din Moldova, luând cunoştinţă de înălţătoarea sărbătorirea păr. Roşescu dela şc. Normală ne-a declarat că această manifestare de dragoste este o dovadă a stimei de care se bucură emeritul profesor în cercurile locale.

„Nu mă îndoesc că la liceul „Oltea Doamna" părintele Roşescu va desfăşura aceiaş activitatea de laudă ca şi la Şcoala Normală, fiindcă Sf. Sa nu cunoaşte altă preocupare de cât propovăduirea cuvântului şi învăţăturilor lui Hristos acolo unde este nevoie: în rândul tineretului"— a precizat părintele Val. Iordăchescu.

Din partea noastră trimitem părintelui Const. Roşescu un cuvânt de caldă felicitare.

SP.

Invăţătorul şi şcoala poporului

(Continuare din pagina 1-a)

mobilierul şcolar şi dacă, ca aspect, şcolile sunt pe departe de a îndeplini condiţiunile higienice preconizate şi cerute de pedagogia nouă şi sufletul curat al copilului de ţară, un lucru de mai mare preţ se ignorează: sufletul şcolii care este învăţătorul.

Invăţătorul, acel urgisit slujbaş, acel făuritor de suflete, care ţine mereu aprinsă şi trează conştiinţa naţională — fără de care un popor ar fi sortit pieirii — este neglijat, este sfidat şi de mulţi ignorat.

Acest om dornic de muncă, dornic de o ridicare a săteanului la o viaţă fericită şi demnă de origina lui, este retribuit mizerabil. Deşi este asimilat cu ofiţerul, nu primeşte decât un sfert din solda lui.

In schimb i se cere o activitate titanică. Şi cine ar căuta să-i nege valoarea muncii lui, acela nu se poate socoti decât ca profan, ca necunăscător al realităţii faptelor. Cine nu ştie că învăţătorul român munceşte în şcoală cu un suflet şi o credinţă de admirat? Cine nu ştie că învăţătorul român duce o luptă vajnică împotriva întunericului ce încă domneşte în sate, printr'o activitate extra-şcolară? Căminele Culturale sunt a doua şcoală a lui, create de M. S. Regele Carol al II-lea.

Cine nu ştie că şi celelalte instituţii, născute tot dintr'o inspiraţie regală: „Pregătirea premilitară şi Straja Ţării" n'ar fi adus încântătoarele rezultate, dacă în slujba lor nu ar fi fost, în majoritate, învăţătorii.

Aceşii umili sfătuitori ai tineretului îşi îndrumează elevii şi foştii elevi pe drumul faptelor bune, crescând oameni conştienţi, sănătoşi şi voinici.

...Dar schiţarea acestei probleme e prea simplă şi prea incomplectă. Ne mângâiem că e îndeajuns cunoscută actualului Ministru al Educaţei — Dl. D. V. Ţoni, şi sperăm că prin străduinţa d-sale, învăţătorii vor primi un imbold şi o speranţă de viitor apropiat.

Emil Antonovici-Botoşani

CEL MAI ACTIV ANTINEVRALGIC

TESTA!

LA FARMACII ŞI DROGUERII

Dl. ministru D. V. Ţoni,

la închiderea cursurilor învăţătorilor din Moldova

Solemnitatea din Aula Universităţii. Cuvîntările rostite.

Eri dimineaţă a avut loc în aula Universităţii Mihăilene, solemnitatea închiderei cursurilor pentru pregătirea învăţătorilor din Moldova.

Au luat parte d-nii: ministru V. Ţoni, Mihai Vasiliu preşedintele Asoc. generale, prof. universitar Octav Botez, Şt. Bârsănescu, directorul cursurilor învăţătorilor insp. şcolar V. Tanasă, insp. şcolar Florea, revizor Ungureanu, revizor Condurache, V-le Nistor preşedintele asociaţiei ieşene a învăţătorilor.

Aula universităţei era neîncăpătoare pentru cei peste 500 de învăţători şi învăţătoare din Moldova ce au urmat aceste cursuri de perfecţionare.

Primul a luat cuvântul d. *Ştefan Bârsănescu* profesor universitar şi directorul cursurilor de perfecţionare a învăţătorimei moldovene.

D-sa face un bilanţ al activităţei desfăşurate la aceste cursuri, arătând că munca a fost rodnică şi interesantă aşa că de ea şi de comportarea învăţătorimei se poate vorbi cu mândrie.

D. prof. Bârsănescu aduce mulţumiri tuturor profesorilor universitari cari şi-au dat contribuţia la aceste cursuri.

Cursurile organizate sub auspiciile Facultăţei de Litere şi Filozofie, au fost frecventate în aceste 11 zile de peste 500 dascali, veniţi din toată Moldova.

D-sa, declară închise cursurile de vară ale învăţătorimei din Moldova, mulţumind tuturor colaboratorilor şi învăţătorilor pentru concursul acordat.

*

D. inst. V. Nistor preşedintele asociaţiei învăţătorilor ieşeni, arată marele merit al învăţătorilor cari timp de 11 zile au fost nişte şcolari cuminţi şi înţelegători cari au ascultat cuvântul luminat al profesorilor universitari.

Învăţătorimea a înţeles munca acestor profesori cărora le va păstra adâncă recunoştinţă. Dela aceste cursuri, toţi pleacă cu noi cunoştinţe, aşa că vor fi mulţumiţi să contribuie la luminarea poporului, ştiindu-se că au ajutat şi la construcţia unei Românii Noi pe care cu ochi de vizionar o urmăreşte Suveranul nostru.

Cuvîntarea d-lui ministru Ţoni

Primit cu îndelungi aplauze d. prof. *D. V. Ţoni*, subsecretar la ministerul Educaţiei Naţionale, îşi axprimă regretul că nu a luat parte la deschiderea sau la ţinerea acestor cursuri. Este însă fericit că acum la încheerea bilanţului celor 11 zile de muncă se poate găsi printre învăţători.

D. ministru Ţoni, a spus între altele următoarele:

„Am venit să mulţumesc celor cari au făcut ca aceste cursuri să fie o strălucită manifestaţie culturală a ţărei noastre. A fost o îndrăzneală din partea acelor cari au organizat cursurile în aceste timpuri grele, cărora le mulţumesc din toată inima şi cu toată recunoştinţa, şi în special d-lui prof. univ. Şt. Bârsănescu care a condus aceste cursuri.

„Profesorul Bârsănescu este una din cele mai marcante figuri ale pedagogiei româneşti care ne ajută de ani de zile la ridicarea culturală a învăţătorului, şi-i mulţumesc, pentru inima caldă, ce o arată acestora.

Sunt puţini cărturari, ca prof. Bârsănescu, cari să radieze din cultura lor şi a altora, căci acesta este pentru învăţător, un prieten, un frate. Toată gratitudinea şi recunoştinţa d-lor profesori cari au ţinut cursurile pentrucă au dăruit învăţătorilor din lumina minţei lor.

Prin participarea la aceste cursuri, aţi dat un admirabil răspuns tuturor defăimătorilor şi calomniatorilor, aţi dat dovadă că puneţi toată munca şi dragostea în slujba ţărei şi a Regelui.

Preblema pregătirei, şi perfecţionărei învăţătorului trebuie să devie o problemă de stat, că el trebuie să fie cât mai pregătit, cu o cultură serioasă şi adâncă.

Marele Spiru Haret a fost primul care s'a gândit la educarea şi perfecţionarea învăţătorilor, trimiţându-i în streinătate, dându-le posibilităţi gratuite de a vizita ţara, înfiinţând primele cursuri şi scoţând la Ca a Scoalelor primele manuale pentru învăţători. După o stagnare de ani a acestor cursuri, în 1929, se reiau din iniţiativa Asociaţiei generale, care a contribuit la creiarea unei conştiinţe superioare la învăţători.

Aceste conferinţe au de scop cunoaşterea ţărei de către învăţători şi deaceia s'au ţinut în diferite oraşe, pentrucă numai aşa se pot cunoaşte între ei, şi să-şi unifice sufletul. Aceste cursuri pentru a fi reuşite trebuiesc ţinute în centre universitare. Acum, s'a putut impune necesitatea cursurilor de vară, putându-se organiza şi cursuri ale ministerului, unde învăţătorii din ţinuturile minoritare capătă o pregătire specială.

Cele mai reuşite şi mai complecte cursuri din anul acesta sunt acestea dela Iaşi conduse de d. prof. Bârsănescu, căruia îi aduc toată recunoştinţa cât şi celorlalţi profesori universitari. Dela aceste cursuri învăţătorii vor pleca mai luminaţi, cu entuziasmul mai mare, cu mintea mai bogată şi cu sufletul mai înălţat.

Ne găsim într'un moment de refacere morală şi materială a ţărei. Politica de până acum, a avut un rol nefast, un mare păcat, căci n-a fost un regim creator, ci un folos pentru partizani.

Regele nostru şi-a dat seama de acest rău şi-a pus capăt lucrurilor ce au dăinuit până acum, dând tot odată şi o preocupare tineretului, care în ultimul timp nu-şi mai înţelegea menirea".

Dl. ministru V. Ţoni încheie omagiind pe M. S. Regele, în care timp învăţătorii cântă Imnul Regal, sub conducerea d-lui inspector C. Florea.

*

A urmat un banchet la „Bragadiru" când s'au trimis telegrame M. S. Regelui Carol II, I. P. S. S. Patriarhul Miron şi d-lui Armand Călinescu ministru ad-interim la Educaţia Naţională.

emil ghiurtz

Noul comitet

al Societăţii culturale şi sportive c. f. r. „A. D. Xenopol"

Dl. Mihail Kladny ales preşedinte

Zilele trecute s'a ţinut adunarea generală a Societăţii culturale şi Sportive C. F. R. „A. D. Xenopol" din localitate.

D. inspector Romulus Ciugulescu care a înfiinţat această asociaţie şi a condus-o peste 10 ani, în care timp a avut o activitate de toată lauda, a anunţat că se retrage dela conducerea asociaţiei din cauza preocupărilor sale de ordin profesional.

D-sa declară că va sprijini cu aceiaş dragoste interesele asociaţiei, lucrând cu râvnă alături de conducătorii ei.

Dl. Mihail Kladny, şeful diviziei financiare C. F. R., ocupându-se de demisia d-lui inspector Ciugulescu din fruntea asoc. „A. D. Xenopol", spune că Societatea perde un vajnic susţinător, Ceferiştii se bucură însă că d-sa va fi totuşi alături de ei în acţiunea de afirmare pe tărâmul cultural şi sportiv.

Se propune şi adunarea aprobă cu unanimitate proclamarea d-lui inspector Ciugulescu ca preşedinte de onoare al asociaţiei.

Apoi se alege un nou comitet în forma următoare:

Dl. Mihail Kladny, preşedinte activ, d-nii c-nii ing. Lelescu şi ing. Strat vice-preşedinţi, d. Spiru Gheorghiu secretar general.

Urmează ca zilele acestea să se complecteze comitetul de conducere al asociaţiei.

*

Abia ales, d. Kladny a făcut demersuri la Bucureşti pentru a se aproba fonduri de susţinere a asociaţiei „A. D. Xenopol".

S'au primit promisiuni imbucurătoare. REP.

Stiri Judiciare

Abuz de încredere.— D. plotonier major Gh. Moşneguţu prim grefier al trib. militar Cernăuţi, prin d. av. P. Andorache, a reclamat parchetului local pentru abuz de încredere pe croitorul Vigder Kahane proprietarul magazinului „Patru Sezoane" din str. I. C. Brăteanu.

*

Denunţare calomnioasă— D. Sandu Bărlădeanu din str. Cuza Vodă 75 a acţionat în judecată pentru denunţare calomnioasă pe Iustin Fedorcov din str. Berăria Veche 3.

*

Pensie alimentară— D-na Liza Caufman din str. Ştefan cel Mare 34 a introdus acţiune de pensie alimentară contra fostului ei soţ Cpt. farmacist Avram Balaban şi contra tatălui ei, comerciantul Leon Kaufman din str. Ştefan cel Mare 28, pentru a i se da suma de 5000 lei pentru întreţinerea sa şi a copilului rezultat din căsătorie.

*

Succesiune.— D-nele Zenaida şi Ludmila Teodorov din str. Zataust 1 ca moştenitoare a def. preot Vladimir Teodorov, au cerut tribunalului local deschiderea succesiunei şi punerea în posesia averei rămasă moştenire.

*

Furt şi tăinuire.— Parchetul Botoşani a trimis în judecata tribunalului pentru furt şi tăinuire pe Ioan Caraene instalator de apă din Botoşani str. Libertăţei 7 şi pe comerciantul Moisă Rabinovici.

Primul fura dela locuinţe ţevile de plumb şi robinetele pe care le vindea comerciantului Fabinovici, care cunoştea proveniencia lucrurilor.

Petriţanu a fost eliberat din nou

D. jude instructor Groholscki titularul cabinetului II instrucţie a pus în libertate pe I. Petriţanu fostul ad-tor al băilor comunale.

El a fost eliberat dela închisoarea Galata.

x BORVIZUL DE BORSEC este indicat convalescenţilor.

VACANŢA, RECREAŢIA...

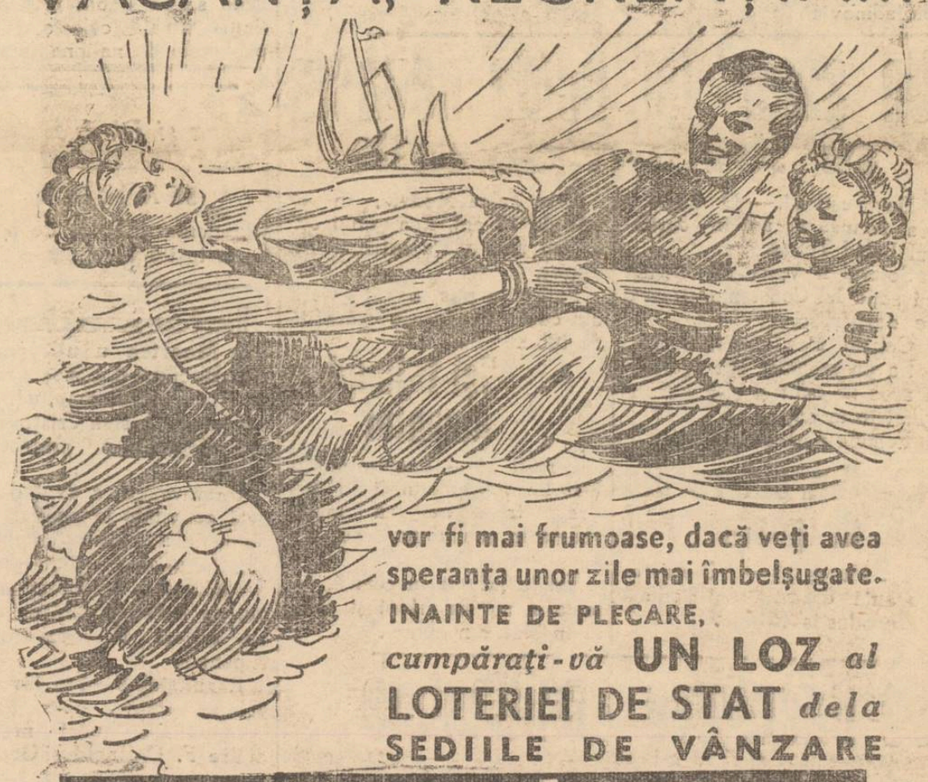

vor fi mai frumoase, dacă veţi avea speranţa unor zile mai îmbelşugate.
INAINTE DE PLECARE,
cumpăraţi-vă UN LOZ *al*
LOTERIEI DE STAT *dela*
SEDIILE DE VÂNZARE
MERCUR
LA 15 IULIE
se trage Clasa I-a a Loteriei a XVII-a.

SCAUN REGULAT PRIN
KOPROL
Purgativul de ciocolată Koprol înlătură constipaţia, are un efect sigur, nu produce crampe şi nu obişnueşte stomacul.

COSTUME DE BAIE
modele originale străine găsiţi numai la
Mag. FAVORIT

Urmare a prăbuşirei

din str. I. C. Brătianu

Doamna Vihemina Grinberg în str. I. C. Brăteanu 21 a acţionat în judecată Societatea apelor cerând despăgubiri suma de 300 mii lei.

Petiţionara arată că i s'a prăbuşit imobilul în urma infiltraţiunei apei din cauză că, conducta era proastă.

Cercetarea bijutierului Goldenberg

D. jude instructor al cab. I, a făcut cercetări Sâmbătă în legătură cu acuzaţiile aduse bijutierului Leon Goldenberg „82" din str. I. C. Brătianu.

Din ancheta magistratului instructor cât şi din audierile martorilor de până acum, s'a constatat că la bijutierul Goldenberg n'au fost găsite monezi sau lingouri topite iar pentru bijuteriile găsite s'au făcut dovada provenienţei lor, ca fiind cumpărate de a persoane bine cunoscute.

Magistratul instructor continuă cercetările.

Rubrica cinematografică

Săptămâna aceasta „Trianon-ul", ne prezintă două admirabile premiere.

„O Nuntă ca în poveşti", este o delicioasă comedie muzicală plină de vervă şi bună dispoziţie.

În rolurile principale apare cuplul de comici Theo Lingen şi Ida Wust.

„Tigrul din Arizona" este un film senzaţional şi de o structură cu totul nouă, în care apare Wallace Beery.

CINEMA „SCALA" prezintă pe fermecătoarea Francisca Gaal, cântăreaţa care a cucerit Hoolywoodul, în minunata comedie muzicală „Caterina".

Al doilea film, numai pentru camenii cu nervii tari „Fiica lui Dracula" şi Jurnalul Paramount, complectează programul.

Cinema şi Grădina Sidoli, prezintă două premiere, „Dejun în doi" cu frumoasa Barbara Stanvyck şi Heibert Marshall şi „Un îndrăgostit celebru" cu Olivia de Havilland şi Brian Ahern.

O complectare şi jarnalul sonor „Eclair" termină programul.

La **„Roxi"** se rulează două mari filme.

In „Un vis de iubire", apare primadona Operei Metropolitane din New-York, Lily Pons, rivala lui Grace Moore. Este un film fermecător, plin de umor şi melodii.

Al doilea film „She" (flacăra vieţii) este o realizare fantastică, o minunată montare în regia lui Merion C. Cooper. un film de senzaţii şi mistere.

Programul este completat cu jurnalul Paramount.

Informaţiuni

x *Precizare.*—Dl. I. R. Matache, prim regizor al Teatrului Naţional, ne roagă să arătăm că nu are nici o legătură cu individul Jean Matache, despre care s'a scris în ziare că a fost arestat pentru excrocherie.

x *Parastas pentru O. Goga* — Joi va avea loc la Mitropolie un parastas pentru marele dispărut Octavian Goga, din iniţiativa d-lui prof. A. C. Cuza, va participa şi dl. Istrate Micescu.

x BIBLIOGRAFIE.—A apărut o nouă lucrare a d-lui prof. drd. Val. Gr. Chelaru, intitulată: *„Autohtonism. Creaţia autentic cului romnesc în sinteza formelor de cultură"*.

x **Tenul iritat de vânt şi de soare** se înfrumuseţează repede şi admirabil întrebuinţând **Crema Miraculoasă** preparatul Laboratorului Dr. A. Ratianu Iaşi, str. Cuza Vodă 83.

Această minunată cremă albeşte şi catifelează pielea, distrugând petele şi coşurile depe obraz. Se trimite contra ramburs oriunde se cere.

Mulţumire publică

Subsemnatul Iosif Schor mulţumesc călduros d-lui dr. Alex. Socolovschi, distinsul specialist din str. Săulescu 2 (Piaţa Unirii), care făcându-mi operaţia magistrală, cu ajutorul curentului electric, absolut fără durere. fără sânge, m'a vindecat complectamente de o boală veche şi chinuitoare.

Pentru aceasta recomand pe specialistul Dl. Dr. Alex. Socolovschi tuturor suferinzilor de nas, gât şi urechi, deoarece D-sa este înzestrat în afară de aparate electrice de precizie pentru tratamente şi operaţii şi de cunoştinţe profunde în domeniul specialităţii D-sale.

(ss) IOSIF SCHOR
Iaşi, str. Rosetti 24

PIERDUT buletinul biroului populaţiei, Iaşi pe numele Leib Moisă din str. A. C. Cuza 16. Se declară nul.

PIERDUT de 4 zile căţeluşă Spitz, bună recompensă aducătorului. Adresa la ziar.

x BORVIZUL DE BORSEC spală rinichii.

Grădina şi Sala
Cinema Sidoli
2 MARI PREMERE 2
Dejun în doi
cu
BARBARA STANVYCK
HERBERT MARSHALL
CLAUDE FARRELL
Al doilea film
Un îndrăgostit CELEBRU
cu frumoasa
OLIVIA de HAVILLAND
şi BRIAN AHERNE

Apogeul higienei moderne este inegalabilu

cel mai bun şi cel mai eftin

ULTIMA ORA

Un dement sare în automobilul preşedintelui Roosevelt

Un moment de panică. Se crezuse că e vorba de un atentat

New-York 11. — Mulţimea care saluta eri trecerea preşedintelui Roosevelt spre stadionul municipal din Oklahoma-City, a trecut prin momente de panică.

La un moment dat, un individ s'a repezit din public şi s'a urcat pe scara maşinei preşidenţiale.

Toţi au înmărmurit. Preşedintele, care saluta mulţimea, a rămas nemişcat.

Dar înainte ca individul să poată face ceva, a fost doborât de pumnul unui poliţist din garda personală a preşedintelui.

Apoi maşina şi-a continuat drumul, preşedintele continuând să zâmbească publicului.

Individul a fost imediat arestat.

Dl. ROOSEVELT

El a declarat că se numeşte Udy Kocbey şi a venit... să lustruească pantofii preşedintelui şi ai celorlalţi dominatori!

S'a stabilit că e vorba de un dement care a mai fost arestat pentru asemenea isprăvi extravagante. El va fi examinat de medici alienişti.

Inundaţii în Turcia

Istambul 11.—In regiunea Eringia s'au produs inundaţii grave.

Sate intregi sunt sub apă. Până acum s'au inecat 19 persoane. De asemenea sunt numeroşi dispăruţi, a căror soartă nu se cunoaşte.

Menţinerea ordinei şi paciî este scopul politicei externe a Jugoslaviei

Belgrad 11. — Cu prilejul celei de a 20-a aniversări a unităţii jugoslave, d. Koroşetz ministru de interne, a rostit un discurs în care a arătat că politica externă a Jugoslaviei este limpede: credinţă faţă de vechile şi noile prietenii.

Iar scopul acestei politici este menţinerea ordinei şi păcii.

La urmă, publicul asistent a aclamat pe regele Petru şi a exprimat devotament pentru Dinastie şi pentru guvernu Stoiadinovici.

Revizuirea cetăţeniilor

Bucureşti 11.—Comisia însărcinată cu reglementarea şederii în ţară a celor şterşi de pe listele de naţionalitate, urmează a-şi da avizul asupra regimului la care vor fi supuşi.

In ceeace priveşte statistica revizuirii cetăţeniilor, se dă ca sigur că va fi terminată în cursul săptămânii viitoare, când se va stabili în mod definitiv situaţia celor şterşi de pe listele de naţionalitate.

Un şofer îşi ucide nevasta cu lovituri de cuţit

Bucureşti 11.— O crimă a fost comisă aseară în cartierul Lacul Teilor.

Şoferul I. Voicu s'a întâlnit cu soţia lui Constanţa, de care se despărţise.

Cei doi s'au luat la ceartă.

La un moment dat şoferul a scos un cuţit şi şi-a înjunghiat fosta soţie.

Femeia a murit pe loc.

Sinucidere din dragoste

Tg. Mureş 11.— O impresionantă dramă sentimentală s'a produs la Reghin.

D-ra Telca Medvin, în etate de 17 ani, fica unui cunoscut medic, s'a aruncat în Mureş.

Fata şi-a pus capăt vieţii din cauză că fusese părăsită de iubit.

Îşi înjunghie amantul

Ploeşti 11.— Locuitorul Mihalache Sterian din str. Mihai Bravul trăia de ma multă vreme în concubinaj cu femeia Maria Ronan.

Eri luându-se la ceartă, femeia a luat un stilet şi şi-a înjunghiat concubinul.

Se înmulţesc accidentele de automobil

Victime omeneşti pe Valea Prahovei

Bucureşti 11. — Un grav accident de automobil s'a produs eri pe şoseaua Bucureşti-Braşov.

Taxiul cu No. 12080, în care se aflau mai mulţi pasageri, a vrut să ocolească un autobuz C. F. R.

Din cauza vitezei, şoferul a scăpat volanul şi automobilul s'a ciocnit de un arbore.

Au fost ucise 3 persoane, între cari studentul Mircea din Bucureşti.

Restul pasagerilor fiind răniţi, au fost internaţi în spital la Ploeşti.

Printre ei se află măcelarul Mitică Georgescu din Bucureşti şi şoferul Radu Ilie.

*

Puţin mai sus de locul primului accident, maşina 4106 din Bucureşti s'a dat de două ori peste cap, sfărâmându-se.

Ocupanţii au fost transportaţi la spital.

Accident pe dealul Feleacului

Turda 11. — Pe dealul Feleacului, o maşină-sport, în care se aflau 4 persoane, a derapat isbindu-se de un stâlp.

Toţi pasagerii grav răniţi au fost transportaţi la spitalul din Turda.

Printre răniţi se află şi un ofiţer superior.

Accident la Timişoara

Timişoara 11.—O puternică furtună s'a abătut eri în regiunea noastră.

Din cauza furtunei, o maşină condusă de şoferul Iosif Barai s'a răsturnat.

Au fost transportaţi la spital 3 persoane, dintre cari 2 radio-telegrafişti ai aero-portului local.

D-na şi Dl. Ilie Streit anunţă naşterea fiului lor

HARRY

Prezenta ţine loc de orice altă înştiinţare.

Informaţiuni

x **Moartea unui fruntaş din Bacău.**—La moşia sa Albeşti din jud. Roman, a încetat din viaţă Cristea Cristoveanu, fost deputat şi prefect de Bacău.

Cristoveanu a avut o bogată activitate în politică şi în domeniul administraţiei publice

x *Rezultate sportive.*—Eri s'a desfăşurat la Bucureşti matchul de foot-ball dintre echipa ungară Ferenczvaros şi Ripensia.

Rezultatul 5—4 în favoarea echipei străine.

In Italia s'a jucat matchul dintre F. C.-Rapid şi Genova. Italienii au învins cu 3—0.

Ambele matchuri sunt în cadrul cupei Europei centrale.

x *Căsătorii.*—Eri a avut loc într'un cadru strisct intim celebrarea căsătoriei d-rei Aurora Hăpăianu licenţiată în drept, fiica d-lui Gheorhe Hăpăianu fost secretar general al Prefecturei Dorohoi, cu d. Ioan Zancov doctor al academiei de Inalte Studii Comerciale din Bucureşti.

Martori au fost d-nii avocaţi M. Gr. Constantinescu şi Andrei Velciu.

*

Sâmbătă a vut loc căsătoria sivilă a d-rei Ana Iacoban, cu d. avocat Dimitrie Luca.

Martori au fost d-nii avocaţi Dem. Suţu şi C-tie Coroi.

x **Laboratorul de analize medicale, chimice şi microscopice Dr. Ratianu** autorizat de Min. Săn. Publice, execută analize complecte de urină, spute, secreţiuni, etc. precum şi orice analize ce interesează industria, comerţul şi higiena alimentară. Iaşi, Cuza Vodă 83.

Ştiri poliţieneşti

Pe urmele unui mare furt de blănuri

Doi indivizi cercetaţi la Poliţia Iaşi

Incă din anul 1935. s'a comis la un mare magazin din Brăila, un însemnat furt de blănuri de lutru, a căror valoare trece de 1 milion lei.

S'au dat circulări tuturor poliţiilor din ţară pentru a supraveghea pe anumiţi indivizi.

Poliţia din Iaşi a fost norocoasă, reuşind să aresteze pe numitul Strul Weissman din Tg. Frumos.

La descinderea ce i s'a făcut, au fost găsit numeroase piei ce purtau numărul de ordine al celor furate din Brăila.

Imediat a fost condus la Iaşi şi depus în arestul poliţiei, dimpreună cu soţia lui.

Cercetările sunt făcute de către d. comisar Gaman.

Un poliţist atacat de borfaşi

trage cu revolverul şi răneşte pe unul din agresori

In urma unei certe iscate între Gh. Petrescu din str. Doftoreanu No. 100 şi concubina sa Aglaia Andrei, numiţii au fost invitaţi la comisie, pentru cercetări.

Gardianul public pe când îi transporta la comisie, a fost atacat pe la spate şi lovit puternic de către indivizii Const. Moraru din str. Ciurchi No. 109 şi Gh. Lupu din str. V. Lupu No. 18, care au încercat să-i facă scăpaţi pe cei doi.

Imediat gardianul a scos revolverul, trăgând un foc pentru a-i intimida, iar al doilea foc a lovit la gât pe individul Gh. Lupu.

Rănitul a fost transportat la spitalul Sf. Spiridon.

*

Aresiune.—Pe când d-nul Paul Goldstein din str. Procopie No. 14, mergea pe str. C. Negri, a fost acostat şi ameninţat cu cuţitele de către indivizii Roseti Gheorghe din str. Morilor 62 şi Hichi Iulian din str. Tufescu 10.

Accident.—Cetăţeanul Vasile Asimionoaie din str. Ţuţora No. 12, fiind turmentat de bătură a dat cu mâna într'un geam, rănindu-se serios.

A fost transportat cu Salvarea la Spitalul Sf. Spiridon unde a rămas internat.

Moarte subită.—In fundacul Obor, a fost găsit aseară mort Alexandru Ţapu în vârstă de 70 ani, pensionar c. f. r.

Cercetările au stabilit că el a sucombat în urma unui atac de cord.

Copil rău.—A fost adus la poliţie copilul Bucur Ioan din com. Holboca, care a comis mai multe furturi.

Cu acte, va fi trimis parchetului de minori.

Lovit de automobil— Maşina No. 2070 pe când mergea pe Strada I. G. Duca, a dat peste săteanul Sălăteanu Gheorghe, producându-i uşoare leziuni. LZR.

Doctor
Adrian Stoinescu
Medic de Spital
Boli interne şi nervoase
METABOLISM BAZAL
Consult 4—6 p. m.
str. Tăutu No. 42
Telefon 2 69

Dr. Gancevici
consultă
BOLI DE PIEPT
Str. Lăpuşneanu 19
Luni, Miercuri şi Vineri
între orele 1—4 p. m.
Telefon 1486

S'a aprins pădurea dela Păltiniş (Sibiu)

Două comune în primejdie

Sibiu 11 — Din cauze ce urmează a fi stabilite, a luat foc eri pădurea de brad de la Păltiniş.

Focul a cuprins circa 9 hectare de pădure, întinzându-se cu repeziciune şi asupra codrilor vecini.

Au venit pompierii şi armata la faţa locului, începându-se operaţiile de salvare.

Două comune sunt încercuite de flăcări şi nu se ştie dacă vor putea fi salvate.

Focul continuă, distrugând pădurile din regiunea Cotorăşte-Cristian.

Noi acte teroriste în Palestina

O consfătuire a fruntaşilor evrei la Ierusalim

Ierusalim 11.— Autorităţile au pus armată la intrarea în Ierusalim.

Oricine întră sau iese din oraş, este percheziţionat.

La Haifa situaţia continuă să fie încordată.

O fetiţă de evreu a fost răpită de arabi.

O bandă de arabi au atacat un cartier evreiesc. S'a încins o luptă, care s'a soldat cu un mort şi cţiva răniţi.

*

La Ierusalim a avut loc o consfătuire a fruntaşilor evrei, hotărându-se o acţiune pentru potolirea spiritelor.

S'a lansat un apel către populaţia evreiească, prin care este îndemnată să se abţină de la orice atac.

Se reorganizează penitenciarele

Bucureşti 11.—La ministerul justiţiei se află în curs de întocmire o lege pentru reorganizarea penitenciarelor.

Se va căuta ca închisorile noastre să aibă o conducere pricepută şi o organizare perfectă.

Posturile de gardieni se vor ocupa prin concurs, pentru a se creia un corp de gardieni bine instruiţi, care să corespundă menirei lor.

Un tânăr s'a aruncat în faţa trenului Iaşi-Dorohoi

O impresionantă sinucidere s'a produs azi dimineaţă în apropiere de Dorohoi.

In timp ce trenul de Iaşi-Dorohoi trecea între Rediu-Şoldana, un tânăr ascuns într'un tufiş de la marginea liniei, s'a aruncat înaintea locomotivei, roţile retezându-i capul. Incă nu s'a stabilit indentitatea victimei.

Se crede că-i vorba de un elev.

x Dl. Dr. M. HELD reintors în localitate după o absenţă de 4 luni, în care timp a lucrat în clinicile din Paris, şi-a reluat consultaţiile în cabinetul d-sale din str. Anastasie Panu 22.

x *O adevărată plăcere, este vizionarea filmelor lu cinematograful „Scala", singurul cu plafonul descoperit.*

CUMPĂR aur de dinţi, bijuterii. Vindeţi bine **Brătianu** Notaţi bine No. **82**

x Pentru comenzi de BORVIZ DE BORSEC, adresaţi-vă reprezentantului societăţii, — Dl. Vasile Mândru, la cinematograful Sidoli.

Preţuiţi sănătatea ochilor Dvs.? Cumpăraţi ochelarii numai la magazinul de specialitate

Optica „ARGUS"
Iaşi, — str. Lăpuşneanu 43 (vis-a-vis de Hotel Palace)

Doamnelor!
Ciorapul Dv. se remaiază perfect şi urgent cu maşina electrică „VITOS" numai la
Cuibul Păsărilor
Str. I. C. Brătianu 144

ORA 12

Mare scandal sportiv

O echipă maltratată în Ardeal

Bucureşti 11—Un grav incident s'a petrecut la Baia Mare, cu prilejul matchului de foot-ball dintre echipa orădeană C. A. D. şi echipa locală Phoenix.

Chiar de la sosire, jucătorii orădeni au fost atacaţi pe străzile oraşului.

S'au operat câteva arestări şi se părea că spiritele sau liniştit.

Pe teren însă s'a produs încăerare.

Portarul David de la C. A. O. a fost călcat în picioare. El are leziuni la baza craniului şi la picioare.

Jocul a fost întrerupt şi jucătorii de la C. A. .O au fost conduşi la gară cu jandarmi.

Tripou clandestin la Cernăuţi

Cernăuţi 11. — Poliţia a descoperit un tripou clandestin, pe str. Iancu Flondor, în centrul oraşului.

Tripoul era frecventat de lume din buna societate a oraşului.

Tragedia unei familii

Berlin 11.— O tragedie groaznică s'a produs în oraşelul Osterbing.

Vecinii familiei Eodeman a observat că din casa acestora iese miros de gaz aerian.

Spărgând uşile, au găsit pe cei doi părinţi şi doi copii morţi prin asfixie.

Nu se cunoaşte motivul sinuciderei.

Amatori fotografi
Developaţi, copiaţi, măriţi la
Fotograful Z. WEISS
Piaţa Unirii

FRANCISKA GAAL cântă azi în cea mai delicioasă comedie muzicală **„CATERINA"**
ce rulează odată cu filmul de aventuri
--- FIICA LUI DRACULA ---
Jurnalul „Paramount" şi o compiectare muzicală AZI LA „SCALA"

Nimic exagerat! Un eveniment senzaţional
Revista originală cu toate personalităţile laşului
„PERFECT EGAL" de ION PRIBEAGU
25 Artişti şi artiste —— Decoruri formidabile —— 30 Baletiste
Muzică extraordinară —— Costume fastuoase
—— Un spectacol cum nu s'a mai văzut ——
Premiera JOI la POMUL VERDE

UNIVERSITĂŢII
-IAŞI-

ANUL XXXIV No. 9383

1 LEU

MERCURI 13 IULIE 1938

ABONAMENTE:
Lei 350. . . . . pe un an
„ 180. . . . . „ 6 luni
„ 90. . . . . „ 3 luni
„ 35. . . . . „ 1 lună
„ 1500. . . Instituţii publice

Atelierele tipografice „Opinia"
IAŞI STR. LAPUŞNEANU 37

OPINIA

Ziar popular cotidian

TELEFOANE
Redacţia . . . No. 1298
Administraţia . . . „ 1299
Serv. de noapte red. . . „ 1436

Redacţia şi Administraţia
IAŞI STR. LAPUŞNEANU 37

Director: C. R. GHIULEA

Şcolarii noştri

Am avut recent prilejul să discut cu un erudit dascăl ieşan, problema atât de actuală a premiilor şcolare.—Am urmărit lista premianţilor (îmi spunea interlocutorul meu), şi am remarcat o profundă grijă, de a se da satisfacţiune morală unor cât mai largi categorii de absolvenţi şi absolvente.

Ideia încurajării la carte şi la variate talente, nu-i nouă. Ea a fost cu profunzime aplicată de înaintaşi.

Se pare însă că înaintaşii duceau la exces o politică a memorizării. Şcolarul „dobă de carte" era cel mai bun, spuneau ei.

Şcolarul multilateral, talentat la trombon, în orchestră, la algebra superioară, la istorie şi gimnastica atletică, părea idealul visat. Şcoala modernă, a avut darul să demonstreze, că atari concluziuni sunt false. Elevul de azi trebue să fie *un caracter, un element detat într'o anumită ramură de specializare*, iar nici decum un enciclopedist, un Pic de la Mirandole medieval şi universal.

Unui sportsman nu i se poate cere nota maximă la geometria analitică, dupăcum unui „şoarece de bibliotecă", nu i se poate pretinde premiul de înot, ori de aruncarea discului.

Pregătirea pentru viaţă este una, iar buna pregătire pentru a şti la teza de istorie, de latină, este alta.

Deaceia urmărirea capacităţii universale a fiecărui elev ori elevă, prin corijarea ori repetenţia îndărătnic aplicată, la anumite materii de învăţământ, ni se pare o exagerare.

O cultură generală este necesară fiecăruia în viaţă; dar această cultură nu poate fi rezultanta unui proces de egală acumulare. Imperativele noi au demonstrat, că educaţia morală şi sufletească, au jucat un rol tot atât de mare, ca şi educaţia intelectuală.

De aceia premiile caută să sublineze în viaţa şcolarilor moderni, unilateralitatea aptitudinilor excepţionale izvorâte din acel etern principiu conomic universal, al diviziunii muncii.

Elevul bine dotat într'o direcţie, va fi îngăduit de profesorii săi, cu note de trecere în alte direcţii; şi nu va fi persecutat printr'o externă severitate.

Premiul lui demonstrează că mai târziu va aduce reale foloase societăţii în care trăeşte

Specializarea este cea mai sigură armă a viitorului. Deaceia nu pot decât deplânge soarta micului amator, constructor de aparate de radio, fizician excelent,... care a rămas de două ori corijent la caligrafie din pricina scrisului său grăbit şi neglijent.

Dr. I. FR. BOTEZ

Din toată lumea

Propunere nemţească pentru colonizarea evreilor

Precum se ştie, la vestita staţiune balneară Evian din Franţa s'a întrunit o conferinţă internaţională cu scopul de a se veni în ajutorul refugiaţilor evrei din Germania.

Cu acest prilej, teoreticianul hitlerist d. Rosenberg scrie un articol în ziarul „Völkischer Beobachter" în care arată că numărul evreilor în lume este de 17 milioane. Din aceştia, 5 milioane locuesc în America, iar 10 milioane în Europa. Evreii europeni în mare majoritate (peste 8 milioane), sânt concentraţi într'o regiune centrală, alcătuită din teritorii ale Rusiei, Ţărilor baltice Polonia, Austro-germaniei, Ungariei şi României.

Dl. Rosenberg crede că toţi aceşti evrei trebuesc eliminaţi. Însă, nu în Palestina care n'are capacitate de a cuprinde atita lume. Propunerea d-lui Rosenberg este ca evreii să fie colonizaţi în posesiunea franceză Madagascar, marea insulă dela sudul Africei.

Dar fantezia aceasta nu-i nouă. Au mai formulat-o şi alţi fanatici antisemiţi, înaintea d-lui Rosenberg. Însă nu s'a putut aplica niciodată.

§

Iarăşi drama de la Mayerling

Celebra dramă de la Mayerling, când şi-a găsit moartea arhiducele Rudolf şi frumoasa Maria Vetsera,—a fost speculată în literatură, în teatru ca şi în film.

Iată însă că în arhiva rămasă de la contele Taafe, fost prim ministru al imperiului austro-ungar, s'au găsit documente importante în legătură cu acest caz istoric.

Documentele se află la castelul Ellischan din Cehoslovacia.

Posesorul lor a vrut să le vândă în Anglia.

Statul cehoslovac însă a oprit ieşirea din ţară a acestor preţioase documente.

§

60 de milioane lei pe un cal

„Nearco" e numele unui cal, ca ori care altul. Numai că el a luat, la Longhamps, le „Grand Prix". E mult, dar nu e tot dat fiind că în fiecare an un cal ia „Le Grand Prix" la Longhamps. „Nearco" a bătut însă cu numeroase lungimi, pe toţi semenii lui, la greutatea preţului cu care a fost vândut: 60.000.000 lei. Şi asta reprezintă cel mai formidabil record. De când lumea nu s'a văzut cal luând asemenea preţ.

Transacţia a stârnit în sufletele prozeliţilor câştigaţi proaspetei religii a îmbunătăţirii rasei cailor, un violent entuziasm. Dar, în acelaş timp, unii distinşi sociologi s'au apucat a socoti câte opere de imensă utilitate socială s'ar fi putut înfăptui cu gologanii aruncaţi pe un simplu cuadruped. Şi au protestat cu indignare, în scris şi verbal.

§

Şbârnâitul telefonului

Deputatul englez R. W. Sorensen a depus un memoriu în Camera Comunelor prin care protestează împotriva soneriei de telefon.

Deputatul englez arată că sgomotul strident al acestei sonerii e dăunător somnului bieţilor abonaţi şi cere să se găsească un mijloc mai muzical pentru apelul de telefon.

Directorul telefoanelor a răspuns că deputatul are dreptate.

Un comitet de muzicanţi au în studiu această chestiune şi se experimentează noui sisteme de chemat la telefon.

Astfel se va pune un sistem de lămpi ce se aprind şi produc un sfârâit; sau un clopoţel cu sunet duios; un gong lovit de baghete mici; sau un sistem de harfe coline animate de curent electric.

§

Scandalul din Camera Lorzilor

Un mare scandal a izbucnit în Camera Lorzilor atunci când s'a descoperit că tradiţionala pernă de pe scaunul lordului-cancelar--preşedinte,.. este umplută cu păr de cal şi nu cu lână cum cere legea.

Deputaţii indignaţi au cerut o anchetă, spre a se stabili cine a înlocuit lâna. De asemenea s'au agitat şi fabricanţii de lână.

Iată însă că preşedintele a declarat că găseşte părul de cal mai agreabil decât lâna; mai ales în timpul verei.

Totuşi tradiţia n'a putut fi călcată.

Perna a fost umplută cu lână.

.·. Manevrele armatei britanice .·.

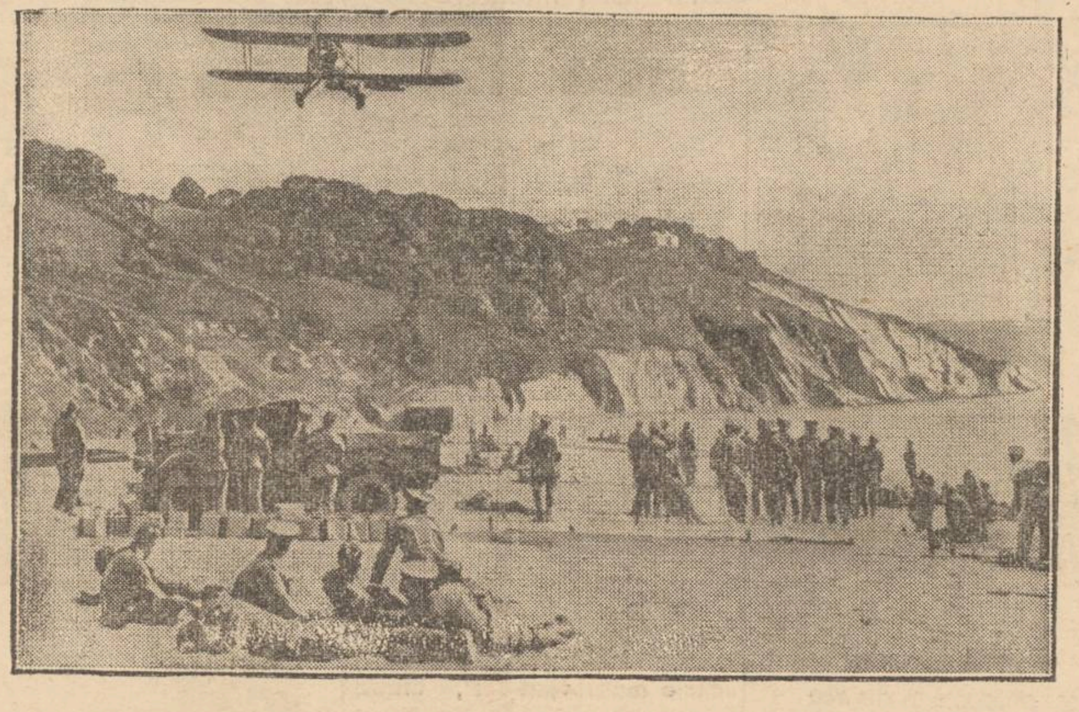

Anglia se pregăteşte serios, pentru eventualitatea unui război. Inarmările uriaşe. sînt însoţite de dese manevre ale armatei, flotei şi aviaţiei.

O nouă manevră combinată, a forţelor de uscat, apă şi aer, s'a desfăşurat zilele acestea la coasta de sud a Angliei. Iată, în clişeu, o scenă a manevrelor.

In privinţa rezervorului de apă dela Copou

O chestie de higienă şi de siguranţă obştească. Observaţii şi propuneri.

Cetăţenii care s'au plimbat la Copou Duminica trecută, au putut vedea, —desigur cu surprindere,— la rezervorul de apă, întinsă o masă mare în jurul căreia au petrecut toată noaptea vre'o 50 de persoane.

Masa şi veselia cetăţenilor nu ne supără. Ba din contra, suntem foarte mulţumiţi că pe vremurile acestea unii concetăţeni mai au gust de chef ceiace ne preocupă în special este o chestiune de interes obştesc care se prezintă sub două aspecte: unul de igienă publică şi altul de siguranţă.

Oricine ştie că în străinătate rezervoarele care alimentează oraşele cu apă, sunt locuri închise plantate, curat întreţinute; şi ne mirăm cum se poate ca la Iaşi, la rezervorul de apă să pătrundă public care să chefuiască.

S'a publicat în ziare că doi cheflii la Floreasca au avut năstruşnica ideie în zori de ziuă, să zvârle în lac lăutarul care le-a cântat toată noaptea şi care—sărmanul s'a înecat.

Prin comparare, s'ar putea ca unui comesean înfierbântat de vinaţuri toată noaptea, să-i vină ideia de a face o baie în rezervorul de apă.

Dece nu?

Igiena cere ca în jurul rezervorului să nu existe locuinţi, pentrucă o locuinţă implică vacă, porc, găini, latrine, guzgani, etc.

Şi la urmă, poate fi şi o chestie de impresie pentru cetăţeni, chiar dacă igiena ar putea fi respectată.

Este şi o chestie de siguranţă.

Aviaţia, între alte puncte de atac, va căuta şi rezervorul de alimentare a oraşului cu apă, într'un viitor război.

Işi închipue oricine rezultatele distrugerii rezervorului.

Administraţia comunală a permis Societăţii Apelor să-şi facă la rezervor garaje, depozite de tuburi, magazii, parcă în oraş nu s'ar fi găsit destule locuri pentru asemenea lucruri.

Societatea apelor întemeiată exclusiv pentru câştig, înţelegem să nu se sinchisească nici de igienă, nici de siguranţa oraşului.

Dar primăria are datoria:—

1) de a evacua toată lumea dela rezervor, lăsând un simplu paznic de zi şi unul de noapte, iar personalul necesar funcţionarii rezervorului poate foarte bine locui în oraş.

2) de a invita Societatea apelor să curăţe terenul şi

3) de a planta şi masca rezervorul cu plantaţiuni permanente, pentru a putea fi greu găsit într'un caz de atac aerian.

REP.

Serbările Sokolilor dela Praga

Dl. Comandant al „Străjii Ţării" a primit insigna „Pour le Merite"

La Sokoliada dela Praga în cadrul serbărilor, s'a produs şi delaşamentul de şoimi şi arcaşi —într'o ţinută admirabilă, stârnind admiraţia întregului public

Dl. Comandant Sidorovici

Dl. Comandant Teofil Sidorovici a fost în loja guvernamentală unde s'a întreţinut îndelung cu dl. Ministru de Externe Krofta, cu ceilalţi miniştri din guvern şi cu Preşedintele Senatului şi Camerii Deputaţilor.

Apoi a fost invitat în loja Excelenţei Sale D-lui Preşedinte al Republicei Eduard Beneş, care şi-a exprimat toată admiraţia şi gratitudinea pentru participarea românilor, într'un mod atât de frumos, la aceste mari serbări.

Seara a avut loc un dineu intim la Palatul Hradşin oferit de către Excelenţa Sa d. Preşedinte Dr. Beneş, la care a fost invitat d. comandant Sidorovici şi cu care ocazie d. Preşedinte a transmis omagiile sale pentru M. S. Regele Carol II.

Apoi d. ministru al Sănătăţii şi Educaţiei Fizice Frantisek Iesek a oferit Domnului Comandant Sidorovici diploma de onoare şi insignă „Pour le Merite" ca semn de deosebită atenţie. iar d-nei Sidorovici un admirabil album cu vederi şi descrierea Cehoslovaciei.

O şcoală-model, într'un local ruinat

In atenţia Autorităţilor respective

de Prof. GH. OBREJA.Iaşi

In plin centrul Iaşului, în acest Iaşi de trecut glorios domnesc, cântat de poeţi şi slăvit de cronicari, Iaşul cari pentru toate contribuţiile sale strălucite aduse Neamului, dar şi pentru toate sacrificiile împlinite pentru Ţară şi Tron a bine meritat dela Patrie de centru al tuturor Unirilor şi ideilor generoase şi al culturii naţionale prin însăşi augustele afirmări ale Voevodului Culturii române „M. S. Regele Carol II-lea".

Iaşul, această „Meca" a Românismului, această cetate a idealismului, a cărţii şi a şcolilor, unde au dăscălit marii învăţători ai Neamului.

Iaşul acesta, căruia îi rămăsese doar aureola strălucitoare, de mândrie a Neamului, pentru şcolile sale;—în acest Iaşi, ca un paradox, al nimbului său, se mai găseşte astăzi o şcoală care, în fresca bogată a şcolilor model din capitala Moldovei, străluceşte pietrele, dar într'o ruină de local care înalţă pe slujitorii ei, la rangul de martiri.

Acest paradox îl constitue *Şcoala primară Mixtă No. 3 din strada Păcurari.*

Invitat de harnicul director al acestei şcoli, bunul meu camarad din timpul războiului, Institutorul *Const. Ţighiliu*, pentru „a-i face deosebită cinste", cum glăsueşte invitaţia, de a asista la examenul de sfârşit de an al elevelor şi elevilor din cl. IV-a, în ziua de 17 Iunie, a. c., am luat parte, timp de 2 ore jumătate la examenele, de: Lb. română, Aritmetică, Istorie şi Geografie şi vizitând apoi şi expoziţiile respective.

Examenele au fost pentru mine un regal de meşteşugite întrebări dăscăleşti, unde arta acestui mucenic *Gh. Ţighiliu*, creiază legende, iar răspunsurile inimoşilor şcolari şi acelea ale serioaselor şcolăriţe, toate îmbrăcate în costume naţionale, au cucerit pe exigentul profesor de lb. română, riguros, cum i se spune, la selecţionarea elementelor la intrarea lor în şcoala secundară.

Dacă examenele, au fost pentru mine un regal de desfătare spirituală, mai cu seamă când într'o săliţă mai mult îngustă decât lată, am găsit ca învăţător examinator pe colegul *Constantineanu* profesor de Şt. naturale şi când apoi, trecând pentru a vizita expoziţiile de lucru manual al fetelor, am putut desprinde adevărate minuni, realizate de selectul corp didactic reprezentat prin: d-na *Eug. Chirica*, la cl. I-a, d-na *Natalia Radu* la cl. II-a, d-na *Xenia Velicu* la cl. III-a. în schimb localul în

(Continuarea în pagina 2-a)

Participarea Iaşului

la expoziţia naţională de agricultură

Pregătirile Camerei agricole

Dl. ing. Mircea Bădăreu, preşedintele camerei de agricultură, a vizitat tot judeţul, făcând o intensă propagandă pentru participarea la marea expoziţie de agricultură ce va avea loc în capitală în luna Septembre.

— „Ştiu (i-a zis d. ministru Siseşti) ca ţi-e drag Iaşul şi ai toată dorinţa ca oraşul d-tale să fie cât mai bine reprezentat. Dar şi mie îmi este drag Iaşul şi doresc ca expoziţia să se fălească cu participarea Iaşului".

Dl. Mircea Bădăreu face tot posibilul pentru ca succesul să întreacă aşteptările.

Produsele prezentate de ieşeni vor fi exclusiv moldoveneşti, din cea mai bună rasă şi calitate.

Camera de agricultură are în d. dr. Protopopescu, Inspectorul general veterinar, un ajutor preţios.

In curând d. Mircea Bădăreu va convoca la Camera agricolă—în scopul arătat—o consfătuire a marilor şi micilor agricultori din regiunea noastră.

DAN

Dr. Louis Mendel

Dr. Louis Mendel era un artist în profesiunea dentară, apreciat de întreaga intelectualitate ieşană şi frecventat totdeauna de o clientelă extrem de numeroasă.

Insă dr. Mendel era şi un om admirabil. Dotat cu o frumoasă cultură generală, făcea deosebit de plăcută conversaţia, complectând utilitatea expunerii, cu un dar rar de povestitor şi cu un humor minunat.

Dr. Mendel avea o inimă de aur, gata în orce clipă să mângâie pe omul în necaz, să dea staturi şi să ajute. La dînsul, prietenia era o virtute activă.

Deşi de o pregnantă valoare individuală şi socială, dr. Mendel era totuşi de o mare modestie şi discreţie. Şi a murit discret, aşa cum i-a fost şi viaţa.

Dispariţia lui neaşteptată, ne-a îndurerat profund; şi-i dorim, cu prietenească duioşie odhnă liniştită.

C. R. G.

Vilegiatura

Budache-Cordon

O staţiune balneară foarte frecventată. Valoarea curativă. Viaţa în staţiune. Vizitatorii.

Dintre minunatele staţiuni balneare depe litoralul Mării Negre, cea mai veche este Budache-Cordon, situată la vre-o 30 km. de Cetatea-Albă şi în apropierea altor staţiuni mai puţin cunoscute, ca: Bugaz, Burnas şi Serghievca.

La o depărtare numai de jumătate de kilometru de Budache se află renumitul lac Budache-Şobolat, al cărui nămol iodat, sulfo-feruginas, radioactiv are puternice facultăţi curative, indicate în reumatism, ischios, boli de femei, nevralgii, limfatismul copiilor, tuberculoză osoasă, rachitism, etc.

Băile de nămol, de sare şi de lac, razele ultraviolete, plaja mare şi frumoasă, pe care o faleză de 30 metri înălţime o apără de vânturile nord-vestice; climatul constant şi foarte plăcut, agreabil-răcoros seara, fără schimbări brusce de temperatură, aer bogat azonat, uscat şi sarat, precum şi alte multe proprietăţi folositoare, au atras şi anul acesta un număr foarte mare de vizitatori.

Staţiunea Budache-Cordon se prezintă din ce în ce mai atrăgătoare, datorită nouilor construcţii, cât şi a îmbunătăţirilor edilitare, executate după planul întocmit de primarul comunei Budache, d. general Muha.

Staţiunea posedă peste 200 vile, totalizând peste 4000 camere, majoritatea cu confort modern. Se află deasemenea, un sanator militar.

Viaţa în staţiune...

...,este relativ eftină, accesibilă oricărei pungi.

Primăria staţiunii, împreună cu Oficiul Naţional de Turism, au luat măsuri din timp pentru înfrânarea speculei.

Se găsesc în staţiune numeroase restaurante, pensiuni, cofetării, cafenele, bodegi, frizerii, bazare, biblioteci de împrumut, instalaţii de băi calde, uzină electrică, poştă, telefon, telegraf, farmacii, fotografi etc. etc.

In timpul zilei şi până seara târziu, muzica Regimentului 6 Grăniceri-Chişinău, distrează vizitatorii în parcuri.

Se găsesc şi localuri de dans foarte mult frecventate de tineret.

Serviciul medical

In ceiace priveşte serviciul medical, staţiunea Budache-Cordon este la înălţime. Directorul medical este cunoscutul specialist ieşan, docent dr. Emil Hurmuzache, şeful serviciului de Puericultură al

(Continuarea în pagina 2-a)

Loteria de Stat

Cu un loz dela

GHEORGHE STĂNOIU

dați sărăcia afară din casă

Iași, Piața Unirei 17

Provincie, mandat, cec poștal sau ramburs

● *Dece alergi așa?*

● *Am întârziat și n'aș vrea să scap trenul*

Cine nu scapă ocazia, nu are nevoe să alerge după noroc.

Astăzi vi se oferă o nouă ocazie pentru a deveni om fericit

La 15 IULIE se trage clasa I-a a LOTERIEI a XVII-a

Sediile de vânzare **AURORA** vă stau în cale, oferindu-vă ocazia de a deveni milionar.

CUMPĂRAȚI-VĂ LOZURI dela Sediile de vânzare

AURORA

Budachi-Cordon

(Continuare din pagina 1-a)

Spitalului Sf. Spiridon. D-sa are instalat un pavilion special pentru consultație și un laborator pentru analize de tot felul.

In general, stațiunea balneară Budache-Cordon este ideală pentru cei cari vin să-și caute de sănătate, să se odihnească și să-și destindă nervii, după o muncă de un an de zile în pratul și gunoaiele orașelor.

Vizitatorii

In ultimul timp au sosit foarte mulți vizitatori, dintre care notăm:

Din Iași: Căpitan N. Ioniță cu d-na; Preot Gh. Niculea cu d-na; dr. Gr. Gr. Iamandi cu familia; Maria Lupu; M. Marcovici cu d-na; Eugenia Lernovici, și Solomon, I. Chistl, inspector zootechnic Constantin Buzilă cu d-na. Elena Lungeanu, d-ra Iticovici-chimistă, comerciant H, Braunștein, Malca Braunștein, Țirla Leibel cu familia, Ana Losnior, Maria Sotir, judecător C. Tudoran cu familia, comerc. I. Roitștein, dr. Strat cu familia, ing. Ionescu, șeful serviciului Technic al Spiridoniei, Gh. Luca, drd. Luchian, drd. Dabija, d-na Stroian, d-ra El. Morășanu, d-ra Țepeluș, av. Gh. Sava, învățător I. Rusu, Alex. Cuza, Gh. Barnea, Gh. Kiseleff, M. Lupu, Vl. Paviliu, etc. etc.

Din alte orașe: Amiral Prasinac—Constanța, prof. I. Rodoni—București, Else Lupan—Cernăuți, av. N. Paraschiv — Vaslui, ing. S. Risalt — Tecuci, doctor Bușilă cu d-na, Vaslui, F. Maximilian-Cernăuți, Maria Nuță-Buc., locot. Șt. Udescu-Botoșani, căpt. Andrea Aurelian-Buc., Nicolau procuror din Cernăuți, Holfer Margareta-Cernăuți, Eugenia Deutsch-Suceava, Burd Josefina-Chișinău, avocat M. Laurențiu cu familia-Hotin, locot. Titus Grigoraș-Bălți. comerciant H. Bercovici-Bârlad, comerciant G. Crivorniuc-Cernăuți, avocat Hilzig-Cernăuți. avocat A. Caravean-Galați, scriitorul Octav Dessilă-Buc., pr. M. Gheorghiu-Botoșani, etc. etc..

Se mai află instalate în stațiune câteva tabere de străjeri și mai multe colonii. Printre acestea din urmă se află Colonia de copii a Epitropiei Sf. Spiridon. Colonia cuprinde 40 de orfani de la Orfelinatul Popricani al Spiridoniei, 15 copii trimiși de Profilaxia Tuberculozei și restul până la 100, particulari.

Colonia este condusă de d. docen dr. E. Hurmuzache, ajutat fiind de d-nii doctoranzi: N. Luchian și M. Dabija comandant străjer, involonel Rusu, d-ra Olimpia Haloș, directoarea orfelinatului-dela Popricani și câțiva pedagogi, recrutați dintre studenți.

In fiecare săptămână au loc șezători cu caracter străjeresc, la care dau concursul toți coloniștii. Iau parte la aceste șezători foarte mulți vizitatori din stațiune.

VIRGIL GHEORGHIU

Budache-Cordon-Iulie 1938.

NECAZURI

GREUTĂȚI

LIPSURI

Aveți necazuri?
Aveți greutăți?
Lipsuri?

Cumpărați UN LOZ AL LOTERIEI DE STAT dela Sediile de vânzare ale COLECTURII OFICIALE ȘI A OFICIILOR RURALE P. T. T. și veți scăpa de toate.

Așa au făcut mulți jucători și astăzi sunt OAMENI FERICIȚI.

La 15 Iulie se trage clasa I-a a Loteriei a XVII-a.

Nu uitați:

SEDIILE DE VÂNZARE

COLECTURA OFICIALĂ ȘI A OFICIILOR RURALE P.T.T.

VILA ROZELOR

STR. GENERAL NECULCEA 12

Gura-Humorului

împrejmuită de păduri de brazi, cu mare grădină proprie, terase pentru băi de soare, întreținere de primul rang, dietă și cure de îngrășare cu prețuri moderate, pentru adulți și copii.

Societatea ATENA

COLONIALE și PAPETĂRIE

din Iași Str. Ștefan cel Mare

face cunoscut onor. sale clientele că

S'A MUTAT

IN STRADA DARABANI No. 2

Intrarea și prin Anast. Panu 74 Telefon 1654

Dacă doriți a vă păstra frumusețea, nu întrebuințați decât

CREMELE WERNER

Coldcream (inalterabil) Werner

pentru păstrarea și întreținerea feței (seara ori dimineața după spălare)

Crema Nimphelor

pentru față și mâini Ambele creme și pentru domni, după bărbierit

Crema Camphorată

pentru curățirea feței de pete și pistrui.

Preparate de Farmacistul Werner—Iași

La cerere se trimite și în provincie.

Grădina și Sala

Cinema Sidoli

2 MARI PREMERE 2

Dejun în do

cu

BARBARA STANVYCK
HERBERT MARSHALL
CLAUDE FARRELL

Al doilea film

Un îndrăgostit

CELEBRU

cu frumoasa

OLIVIA de HAVILLAND

și BRIAN AHERNE

ATELIERUL de TÂMPLARIE ȘI MOBILE KOMMER Iași Str. Lăpușneanu 33, lângă firma Gavrileșteanu, primește orice comenzi în această branșă Se primesc ambalări de mobile la domiciliu.

UMBRELE bune cu prețuri de 40% mai ieftine ca în altă parte cât și reparațiuni de tot felul obțineți LA LEON care s'a mutat în str. I. C. Brătianu 113 lângă farmacia Racovițză.

x BORVIZUL DE BORSEC spală rinichii.

Răspuns regal

D. Ilie Sofronie grefierul Curței de Apel secția II, în calitate de președinte al „Asociației funcționarilor judecătorești", a trimis o telegramă M. S. Regelui Carol II-lea cu ocazia noei Constituții, la care a primit următorul răspuns:

„Vii mulțumiri pentru felicitările exprimate cu ocazia promulgărei Constituției".

CAROL R.

La Curtea ad-tivă

Curtea locală administrativă ia vacanță în ziua de 15 Iulie.

Dela 15 Iulie până la 15 August, va judeca complectul secției a II-a prezidat de d. Gh. Scheletti, având ca membri pe d-nii Gh. Tiron și C. Popovici.

Dela această dată și până la 15 Septembre, secția II-a intră în vacanță, iar procesele vor fi judecate de complectul secția I format din d. președinte Culianu și membri d-nii Bădulescu și Zărnești.

CITIȚI „OPINIA"

Condamnarea Societății de Radiodifuziune

contravenientă la Legea Fondului Național al Aviației

Tribunalul Iași, secțiunea II-a, sub președinția d-lui N. Dornescu asistat fiind de dl. Camil Gaff judecător supleant în ședința dela 9 Iulie a. c. a respins apelul Soc. Române de Radiodifuziune la Decizia Casei Fondului Național al Aviației, rămânând astfel condamnată la plata amenzii de lei 80,740, pe motivul netimbrării chitanțelor de plata abonamentului la Radio cu timbru de aviație.

Din partea Casei Fondului Național al Aviației a pledat șeful contenciosului, d. avocat Nicolae Lateș; iar din partea Soc. Române de Radiodifuziune dl. avocat Lovinescu.

Prin jurisprudența stabilită, care tranșează o chestie de principiu, scutirele prevăzute de art. 22 aliniatul I din Legea Timbrului privesc actele de autoritate săvârșite de Stat și toate instituțiile de interes public, iar actele de gestiune sînt scutite numai parțial, impozitul căzînd în sarcina particularului.

Informațiuni

x D-nii prof. Gr. T. Popa și Bălteanu, efori ai Epitropiei Sf. Spiridon, pleacă astăzi la București.

Impreună cu dl. ministra V. Iamandi, d-nii epitropi vor face intervenții la ministerele educației naționale și sănătății pentru a obține fondurile ce se cuvin Spiridoniei.

x **Caz medical**—La clinica II a Spitalului Sf. Spiridon a fost internat numitul Sergiu Ivanicov, al cărui domiciliu nu se cunoaște.

El a înghițit o mare cantitate de somnalin.

Se crede că obișnuia să ia acest medicament și din greșală a luat o doză prea mare.

x BORVIZUL DE BORSEC este indicat convalescenților.

ADMITERI: liceu, comerț superior, politechnică, școli normale, seminarii. Burse, corigențe, bacalaureat. Prepară metodic, serios individual elevi (e).

PROFESOR SECUNDAR titular la Stat

Adresa: Librăria Athanasie Gheorghiu.

VÂND 2 vagoane vin superior, Via 2 Peri Bucium. Profesor Demetrescu.

SCAUN ANEVOIOS

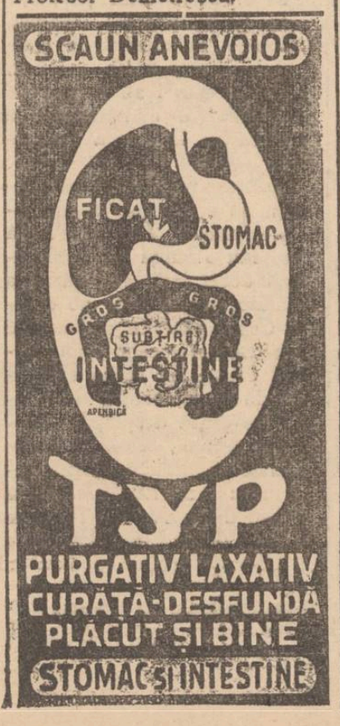

TYP

PURGATIV LAXATIV

CURĂȚĂ-DESFUNDĂ

PLĂCUT ȘI BINE

STOMAC ȘI INTESTINE

O școală-model, într'un local ruinat

(Continuare din pagina 1-a)

care se desfășoară această valoroasă activitate didactică și educativă, m'a înmărmurit.

Astfel, școala aceasta, care numără 6 săli de clasă, și fiecare clasă cu câte 3 diviziunare una de băeți, una de fete și una mixtă, cu un efectiv de 358 școlari și școlărițe, cu frecventarea foarte regulată, cu un corp didactic format din 12 învățători și învățătoare, este oploșită în trei localuri, proprietatea unui cetățean a cărui locuință ca fiind partea cea mai bună a clădirii, împarte școala în două, făcând astfel ca școala să fie împărțită în 4 corpuri de săli, dintre care 3 în aceiași curte, iar una, vis-a-vis — peste linia tramvoay-ului în alt corp de casă, toate o ruină, cu acoperișurile sparte, astfel că în timp de ploaie copilașii alături de învățători și învățătoare, pun vase și lighiane spre a feri clasa de inundație; cu sobe vechi și proaste, care fac mai mult fum de cât căldură — iarna, — săli fără aer și fără lumină, cu uși care nu se închid și cu ferestre prin care suflă vântul și praful uliței Păcurari, cu pivnițe și canaluri sub sălile de clasă, cu o cancelarie în sala de intrare, despărțită de modesta locuință a directorului compusă din 2 camere mici, cancelarie apărată printr'un perete de uși cu geamuri de intemperiile de afară.

Iți stă mintea în loc și refuză să rellecteze la trista soartă a acestei școli și mucenicia celor 12 apostoli învățători și învățătoare cum și la tragedia copilașilor cari vin din toate mahalalile Păcurarului ca să capete lumină.

Desigur că cea dintâi întrebare a mea, pe care am pus-o fostului meu camarad, a fost:

—„Mă rog, dar ce faci D-ta, de nu reușești să ai un local de școală cum trebuie, la înălțimea sărăduințelor d-tale și a întregului corp didactic alât de meritorii. sau cel puțin să repari, aceste bordele ?!".

Și la apostrofa mea uluitoare, a prins bietul Țighiliu, să-mi povestească cu lacrimi în ochi toată odiseea luptelor sale. A scris și a raportat, a alergat și la toate ușile celor mari a bătut, pe toți i-a chemat, i-a implorat și bietul Țighiliu a tot sperat. Ultima și marea lui speranță, o pusese în fostul gospodar al Iașului, *Dl. O. Racovițză*, care în prezența subsemnatului îi promisese solemn că-i va face o școală nouă.

Rădea de bucurie bietul Țighiliu și plin de veselie își făcea planuri de viitor, să facă din școala lui un raiu în Păcurari.

Dar, nu știu care din doi a fost și de data aceasta cu ghinionul: fostul Primar ca să-și mai lege numele de o operă frumoasă, ori directorul Țighiliu?

Eu cred că amândoui. Babietul Țighiliu, căci el e cel mai păcălit, își mai pune o speranță și ultima, cum mi-a spus el: „apoi doar mata bă, die, care ai condeiu, să mă ajuți, ca să faci să înțeleagă pe cine trebue, că noi nu mai putem".

Nu știu dragă Țighiliu dacă condeiul meu poate fi făcător de minuni!.. știu însă că cei ce poartă grija școlilor în urbea aceasta nu te vor lăsa, nu pot să te lase; nu trebue să te lase.

Avem acuma un primar, larg înțălegător al acestor nevoi; sunt convins că, de îndată ce va vedea halul de ruină în care se află una din cele mai bune și populate școli din centrul Iașului, căruia el îi închină tot ce are mai bun, nu se poate să nu-ți dea tot sprijinul.

Și-apoi, îi voi mai spune și eu, din experiența mea, de fost edil, conducător al capitalei Basarabiei, că Primăria căreia îi incumbă, în primul rând, după apă, lumină, piață, *școala*, trebuie să aibă un comitet școlar comunal-central; că acest, comitet, format din oamenii școlii, în frunte cu Președintele ei, care de regulă e Primarul sau un delegat al său, își creiază un buget-propriu, conform legii, cu 10 la sută din bugetul Comunei — obligator și că toți trebuie să-și facă datoria.

Acest buget — separat al Comitetului Comunal Școlar, care ar însuma câteva milioane, servește exclusiv, pentru școli, reparația lor în fiecare an, întreținerea lor, plata servitorilor, a chiriei directorului și încălzitului.

Ce face Asociația Corp. didactic-primar din Iași, dacă nu se îngrijește de acest Comitet Școlar comunal-central? Există el? Dacă există ce lucrează?

Acum, speranța mea e to. Primarul, actualul Primar, care știe a prețui munca slujitorilor școlii, mândria urbe pe care o conduce.

Eu îi urez camaradului Țighiliu încredere, persuasiune și reușită; căci va reuși. Iar selectului corp didactic și anume: Colegului *N. Constantineanu*, D-nelor: *Natalia Gaian, Heata Velică, Lucia Chițu. Natalia Radu, Lucia Căciulă, Ana C. Țighiliu, Eugenia Ghirica, Dochia C. Bacu* și *Melania Polcovnicu*, precum și d-or *Gh. Trandaf.* și *V. Strungaru* pentru frumoasele expoziții prin care se încurajează și se cultivă pitorescul nostru costum național, astfel cum l-am admirat, la acest examen, unde fiecare școlăriță avea costumul său propriu, lucrat de ea deci *o adevărată expoziție vie*, — ca astfel cum au reușit să imprime acestei școli, titlul de *„școală-model"*, să se bucure cu toți și toate împreună cu Directorul lor într'un viitor local-nou de școală, pentru a nu se desminți nici orașul școlilor cu edilii săi și nici școala românească cu mucenicii săi, apostolii neamului. Acum, mai mult ca oricând!

Prof. Gh. Obreja-Iași

Lotul cel mare îl veţi încasa
Incercând norocul la Campus, Bassa

IAŞI, str. Lăpuşneanu No. 16 şi 41 — **Telefon 1922—1874**

Remitem provincie la cerere, franco de orice cheltuială.

BATATURILE
nu mă mai înţeapă

După o zi grea bătăturile ard, ustură şi înţeapă. Picioarele îmi sunt obosite şi dureroase. Vai! Ce supliciu îngrozitor! Atunci iau Saltrates Rodell şi torn în apă caldă până ce capătă o înfăţişare lăptoasă. O baie de oxigen minunată, vindecătoare. Inmoiu picioarele torturate. Durerea dispare şi bătăturile şi întăriturile sunt moi şi nu mai dor. Saltrates Rodell este vândut de farmacişti şi droguişti, cu garanţie, la un preţ nefnsemnat.

IMPORTANT. — 10.000 pachete reduse pentru propagandă sunt vândute preţul de lei 10. Cumpăraţi unul de la farmacie. Pentru economie cumpăraţi un pachet normal sau pachetul dublu pentru ez familier.

x Pentru comenzi de BORVIZ DE BORSEC, adresaţi-vă reprezentantului societăţii, — Dl. Vasile Mândru, la cinematograful Sidoli.

Noile descoperiri în afacerea furtului de blănuri

Percheziţia fructuoasă dela locuinţa lui Waisman din Tg. Frumos. Numeroase bijuterii şi poliţe în alb.

Am relatat eri despre importantul furt de blănuri comis la magazinul d-lui I. D. Iliescu din Brăila Str. Regală No. 23.

Cercetările au fost făcute atunci de Brigada volantă condusă de către d. insp. Stratilescu, cercetări care au dus la descoperirea a o parte din blănurile furate dela magazinul Iliescu, reuşindu-se în acelaş timp a se face şi unele arestări.

La Strul Weissman din Tg. Frumos făcându-se atunci o percheziţie — după cele declarate de tovarăşii săi — nu s'a putut găsi nimic, fiind astfel scos din cauză.

Acesta, crezând că faptul s'a uitat, a scos din ascunzătoare partea sa de blănuri furate şi a făcut nevestei sale d-na Rebeca Weissman, un palton de lutru în valoare de 200 mii lei.

Poliţia pe baza unor informaţii, a reînceput cercetările, fiind delegat d. comisar Gaman dela circ. II-a.

Făcându-se o nouă descindere la Strul Weissman, s'au găsit paltonul de lutru, mai multe blănuri „Sconga" precum şi unele bucăţi de stofă.

Deasemenea s'au găsit ceasuri de aur, inele de aur, broşe de valoare, asupra provenienţii cărora Weissman şi soţia sa se contraziceau în declaraţii.

Tot la Weissman s'au găsit poliţe în alb date de către ţărani cărora acesta le împrumuta bani cu camătă, luându-le 10 la sută pe lună şi cărora Weissman le pretindea ca plata să o facă în grâu socotit la 2,50 lei Kgr.

In acelaş timp d. comisar Gaman a mai arestat şi pe Avram Unterman tatăl d-nei Rebeca Weissman care a ştiut de acest furt, tăinuindu-l până acuma.

Tuturei arestaţi au fost înaintaţi Parchetului, unde au fost supuşi unui lung interogatoriu de către d. Prim procuror Cotinescu.

Dealtfel este pendinte şi un proces la Tribunalul local, în care este implicat Strul Weissman şi cumnatul său Moise Unterman, proces care are termen de judecată la 15 Iunie.

C. Lzr.

Reuşiţi la bacalaureat

la comisia dela Liceul Internat

Candidaţii la bacalaureat care au fost declaraţi reuşiţi de comisiunea de la Liceu „Internat" sânt următorii:

Cunievici I., Galan Victor, Hanganu V., Borcea Petru, Biter N., Banu Florentina, Constantinescu Radu, Petcu Victoria, Ştefănescu P., Cerchez V., Dănilă T., Avram Jean, Loghin Gh., Popa Eugenia, Antoniu Şt., Budel I., Zaharia M., Haimovici S., Vasiliu N., Friese Gh., Chhodaru Oct., Jivan Şt., Minţer I., Nicolau Marieta, Petrescu M., Ştefănescu M., Popovici A., Chies E., Hanganu E., Mihail A., Stamate V., Bejenaru, Gamulea P., Ioham I., Novac V., Dregolschi A., Stroici C., Andonie M., Antonescu P., Budurcă Gh., Carare D., Daderlat I., Gugen Gh., Nimereanu M., Ştefănescu C., Voitinovici C., Ene Moritz, Păucă C., Tomovici T., Halancescu T., Hertz M., Iacob R., Puşcaşu C., Wechsler F., Constantinescu M., Buhanea V., Brumă P., Lewit Sieg, Mirtz D., Palada D., Skeletti Vl., Udrescu V., Cojocaru N., Conţescu Eugen, Croitoru I. Ciulei V., Damuscil, Davidovici, FilipE., Gavrilescu O., Ghindaru Fl., Gorcea L., Hodoroabă C., Iavolschi V., Nedelschi Şt., Pricopie M., Rautz M., Ştiţman H., Tăutu C., Tezi M., Klisz V.

Atente măsuri sanitare

cu prilejul muncii de folos obştesc

In urma celor stabilite de Comitetul municipal al muncii de folos obştesc, munca aceasta în cuprinsul Municipiului Iaşi se execută de către tinerii premilitari, în două serii. Prima serie de la 10 Iulie până 30 Iulie şi seria II-a de la 3 August până la 23 August cr.

In această privinţă dl. dr. *N. Gh. Cădere* medicul şef al Municipiului, a luat o serie de măsuri sanitare pentru a preveni bolile de care ar putea fi atinşi premilitarii în timpul campaniei de lucru.

Premilitarii sânt găzduiţi, la căminul studenţesc din str. Păcurari; parte la căminul I. O. V. din str. Codrescu.

Toţi aceşti tineri premilitari sânt strict supraveghiaţi din punct de vedere medical, făcându-li-se inspecţie corporală riguroasă în prima zi după încorporare (11 Iulie şi 4 August) şi apoi din 5 în 5 zile la sediile căminurilor.

Echipele de muncă de folos obştesc lucrează în şesul Bahluiului, dela podul de fier către izzul Beldiman, şi în Cartierul Nicolina-Manta Roşie.

Poliţia sanitară a terenurilor respective sub toate raporturile cât şi asistenţa medicală propriu zisă pe câmpul de lucru, este în sarcina medicului circ. respective.

S'au detaşat pe terenul dela Bahlui un agent sanitar dela circ. V-a, iar pe terenul Nicolina un agent dela circ. IV-a.

Aceştia vor fi ocupaţi numai cu asistenţa medicală în timpul lucrului şi vor conduce şi asista pe premilitari la baea zilnică.

Circ. I-a va îngriji ca rezervorul de apă care-l are la circumscripţie, să fie mereu aprovizionat şi pus la dispoziţia premilitarilor pentru alimentare cu apă pe câmpul de lucru.

Premilitarii sânt chininizaţi preventiv, spre a se evita îmbolnăvirea de malarie.

Lzr.

Activitatea culturală

la Camera de Muncă

Cu toată căldura lui Iulie, ciclul de conferinţe duminicale dela Camera de Muncă, îşi continuă cursul.

Conferinţa de Duminica aceasta a fost una din cele mai frumoase şi utile. D. profesor Iuliu Nitzulescu dela Facultatea de medicină, a vorbit despre: „Soarele dătător de viaţă"—, un subiect actual, interesând toate păturile sociale. Sala mare a Camerei era arhiplină.

D. conferenţiar a fost prezentat de d. consilier Emil Ceicovski, care a anunţat că în afară de aceste conferinţe, se vor înfiinţa dela toamnă cursuri libere pentru muncitori, o „Almamater" a culturei şi înălţărei muncitorimei.

La aceste cursuri se vor preda limba franceză, matematici elementare, desemn industrial, mecanica, electricitatea, limba română, istoria etc

Apoi d. prof. Nitzulescu şi-a desvoltat conferinţa luminos expusă. D-sa a evindenţiat rolul astrului solar asupra vieţei, dând tuturora învăţăminte cum se pot utiliza razele lui binefăcătoare în mod raţional şi demonstrând cu experienţa trecutului şi cu numeroase exemplificări, minunăţiile curative ale soarelui.

Conferenţiarul a fost răsplătit cu numeroase aplauze.

Au luat parte la această conferinţă, consilierii Camerei de Muncă în frunte cu d. preşedinte N. Dimitriu. GH.

x Pe timpul căldurilor, răcoriţi-vă bând BORVIZ DE BORSEC.

24 Iulie

Tot despre concursul de frumuseţe de la Expoziţie

Desigur că orice ieşancă şi orice ieşan şi-au notat în calendar ziua de *24 Iulie*.

In această zi se vor desfăşura la Expoziţia din Parcu Regele Carol II cele mai grandioase serbări din anul acesta în cadrul cărora vor fi alese frumoasele laşului şi cei mai buni dansatori.

„Miss Iaşi" pe lângă cadouri bogate va fi angajată de un teatru bucureştean.

O telegramă primită de comitetul de organizare incunoştiinţează că alegerea lui „Miss Iaşi" va fi filmată.

Dealtfel din partea cinematografelor şi a caselor de filme va face parte din comitetul de alegere dl. Vasile Mândru. directorul cinematografului „Sidoli".

Inscrierile pentru concursul de frumuseţe şi concursul de dans se fac la „Corso".

Informaţiuni

x **Pentru public şi străjeri.**—Publicul ieşan este înştiinţat că pentru scurt timp se află expuse în vitrina şi în interiorul sediului străjeresc din str. Lăpuşneanu reviste şi tablouri de la Sokoliada din Praga, aduse de străjerii ieşeni cari au participat la serbări în frunte cu dl. comandant av. O. Cădere

Aceste fotografii interesante pot fi văzute între orele 11—1 dim. şi 5—7 p. m.

x **Cazul dela Soc. „Sacra".** —Suntem informaţi că d-l *Carol Drimer* nu vrea să-şi retragă demisia de vice-preşedinte la soc. „Sacra".

Sunt multe motive, între care şi diferendul — de ordin financiar—avut cu o firmă de manufactură din str. Ştefan cel Mare. D-l Drimer e nemulţumit de soluţia dată de Epitropia Spitalului Israelit.

„Comunitatea Evreilor din Iaşi" şi soc. „Sacra", s'au solidarizat cu dl. Drimer.

x **La asigurările sociale**— Eri a sosit în localitate echipa volantă depe lângă Casa Centrală a Asigurărilor Sociale condusă de d. inspector ad-tiv Demetrescu.

Această echipă se ocupă cu executarea acelora cari datoresc sumi mari de bani Asigurărilor Sociale, provenită din diferite amenzi sau cotizaţii, şi cari sunt rău platnici.

Dl. Istrate Micescu

şi alţi fruntaşi cuzişti

sosesc mâne la Iaşi

Mâine soseşte în localitate dl. Istrate Micescu, pentru a participa la parastasul în memoria regretatului Oct. Goga.

D-sa va rămâne 2 zile la Iaşi, în care timp va discuta cu dl. prof. A. C. Cuza programul comemorării lui Oct. Goga.

La parastasul de Joi 14 Iulie vor asista şi foştii colaboratori ai lui Oct. Goga, d-nii prof. Lupeş, I. Petrovici, Gh. Cuza, Silviu Dragomir, Al. Hodoş, A. C. Cusin, Marcel Adam, Urziceanu, Stati.

După slujba religioasă, vor vorbi, elogiind memoria defunctului, d-nii prof. A. C. Cuza şi Istrate Micescu.

Va urma apoi o masă de pomenire la restaurantul Bragadiru.

x **Colonia A. C. F.**—Inscrieri pentru seria II-a a coloniilor de vară A. C. F., din Pojorâta şi Fundu-Moldovei, se primesc în str. Dancu 1 în zilele de Marţi şi Vineri ora 6—7 p. m. Plecarea seriei II-a din Iaşi va fi în ziua de 25 Iulie.

x **Societatea Ofiţerilor în Rezervă şi Retragere** proveniţi din activitate, aduce la cunoştinţa membrilor (ofiţeri pensionari, deb'ocaţi şi văduve de ofiţeri), că orice relaţiuni, privind această clasă şi în legătură cu activitatea societăţii, se pot lua în fiecare zi între orele 10—12 la Cercul Militar, în camera de distribuirea pensiilor, unde se află biroul secretariatului societăţii, precum şi pentru ofiţerii decoraţi, cu începere de Luni 11 Iulie.

x **Durerea de bătături** te enervează şi te indispune. Remediul îl găsiţi în preparatul „ANTICALUS" soluţie şi pomadă care alină durerile şi desfiinţează bătăturile. Depozit Farmacia Dr. Ratianu strada Cuza Vodă 83.

Contra Hemoroizilor
Anusol Goedecke

Informaţiuni

x Aflăm cu plăcere că dl. General Dr. Sava Gotu restabilindu-se după accidentul suferit va da consultaţiuni începând de mâne Miercuri 13 Iulie dela 3—5 d. a.

x **Doctorul A. Hoffman s'a mutat în str. Armeană. No. 9 şi consultă zilnic boli nervoase şi boli de nutriţie dela 10-12 şi 3-7; tratamente de slăbire şi îngrăşare. Telefon 1577.**

x **Dr. M. Segal** *medic de spital,* **mutat** *în str. Cuza Vodă No. 83 (Palatul Braustein), consultă şi operează boli de nas, gât şi urechi între 8-10 a. m. şi 3-6 p. m. Telefon 1767.*

x O adevărată plăcere, este vizionarea filmelor la cinematograful „Scala", singurul cu plafonul descoperit.

Cereţi insistent numai incomparabilul
Primeros Gummi Luxus
Preferat de toată lumea

ULTIMA ORA

UN PROFESOR UNIVERSITAR
înlăturat din învăţământ

Bucureşti 12. — M. S. Regele a semnat decretul prin care d. P. P. Stănescu, şef al laboratorului de fiziologie dela Universitatea din Bucureşti, este înlăturat pentru totdeauna din învăţământ.

Raportul ministerului arată că d. Stănescu a fost scos din învăţământ din cauză că a făcut într'o revistă propagandă pentru extrema stângă.

In legătură cu acest caz unic în analele universitare, raportul arată că anarhia nu poate fi tolerată, fie că e de extrema dreaptă, fie că e de cea stângă.

Instalarea d-lui Prof. Daşcovici

Dl. Prof. N. Daşcovici a depus eri jurământul cu prilejul instalării d-sale în postul de secretar general al ministerului educaţiei naţionale.

Pensionarea ceferiştilor

Astăzi a apărut decretul privind modificarea legei de pensionare a ceferiştilor.

Decretul prevede pensionarea obligatorie la vârsta de 60 ani; excepţional la 63 de ani; facultativ de la 56 de ani înainte.

Programă analitică

„Monitorul Oficial" de eri publică programa analitică a învăţământului primar, întocmită de ministerul educaţiei naţionale.

x Siropul Iodotanic Dr. Ratianu aprobat de Consiliu Sanitar Superior, se recomandă cu mare succes copiilor lymfatici, anemici, scrofuloşi şi rachitici pentru purificarea şi regenerarea sângelui, înlocuind Untura de Peşte. Nu produce jodism. Depozit Farmacia Dr. Ratianu, str. Cuza-Vodă 83.

Un „gheto" pentru evrei la Viena

Viena 12. — Autorităţile au hotărât ca toţi evreii din Viena să se mute în cartierul Leopoldstadt.

Astfel, acest cartier va deveni un fel de „ghetou".

In imobilele evreilor din alte cartiere se vor face căminuri pentru muncitori.

Arienii din cartierul ales se vor muta, pentru a face loc evreilor.

Dl. Henlein în audienţă la d. Hitler

Londra 12. — Ziarele anunţă din Berlin că d. Henlein a fost primit de 3 ori în audienţă de Fuehrerul Hitler, la Munchen.

Conducătorul Germaniei a fost informat despre situaţia din Cehoslovacia.

Informaţiuni

x Teză de doctorat.—In faţa unei comisiuni prezidată de dl. prof. dr. Bălteanu, şi-a susţinut cu deosebit succes teza de doctorat dl. Mircea Roşca.

D-sa a tratat subiectul „Contribuţiuni la cercetările puştulei maligna".

Teza a fost tipărită cu sprijinul „Institutului de seruri şi vaccinuri Cantacuzino".

Juriul a felicitat pe tânărul doctor, acordându-i menţiunea „magna cum laude".

x Casa Centrală a Asigurărilor Sociale a suspendat urmărirea întreprinsă contra Societăţei Froim Fischer din Str. Ştefan cel Mare, pentru neplata sumei de 100 mii lei, datorată din restanţe de cotizaţii.

Ravagiile furtunei şi grindinei în Ardeal
Dezastrul din regiunile Arad şi Satu-Mare. Numeroase victime omeneşti.

Arad 12.— O puternică furtună însoţită de grindină şi descărcări electrice, s'a abătut asupra întregului Ardeal.

In unele regiuni grindina era de mărimea oului de porumbel.

Pagubele cauzate sunt foarte mari.

De asemenea s'au înregistrat numeroase victime.

Astfel, în com. Vânători mai mulţi săteni s'au adăpostit într'o casă de pe domeniul contelui Tissa...

In timpul furtunei casa s'a dărâmat, prinzând dedesubt pe săteni.

Au fost ucişi locuitori Gh. Burda şi I. Troia din comuna Verige.

Sunt 15 răniţi, dintre cari 3 cu răni grave au fost internaţi în spitalul din Salonta-Mare.

Dezastrul din Satu-Mare

Satu-Mare 12.— In judeţul nostru grindina a provocat un adevărat dezastru.

O bună parte din recoltă a fost distrusă. De asemenea au fost distruse livezile, mândria acestui ţinut.

Firele telefonice au fost rupte; numeroşi arbori au fost desrădăcinaţi.

Pagube mari au suferit comunele Şomcuţa Mare, Grindeni, Buciumi, Pomi şi Breleşti.

In com. Pomi a fost smuls acoperişul primăriei şi a fost dărâmată şcoala.

A căzut atât de multă grindină, încât putea fi culeasă cu lopata.

In târguşorul Şeim firele electrice au căzut la pământ.

Fetiţa Florica Laun s'a încurcat în fire. Mama ei Rozalia a alergat s'o scoată.

Femeia călcând pe un fir electric, ambele au fost electrocutate.

Un grup de 5 copii aflaţi în apropiere, au fost trântiţi la pământ de puterea descărcării electrice.

Săteanul Gh. Fira din com. Dăneşti s'a înecat.

Pagubele provocate trec de 10 milioane lei.

Şi în jud. Baia

Fălticeni. — Asupra satului Buneşti situat la 7 km. depărtare de Fălticeni, s'a abătuto ploaie torenţială, însoţită de numeroase descărcări electrice.

Gospodarul Dumitru Stoleru care se afla la munca câmpului împreună cu nevastă-sa şi cu un copil de câteva luni, fiind prinşi de furtună pe ogor sau adăpostit în grabă sub un cireş bătrân la marginea şoselei.

Trăsnetul a lovit copacul despicându-l omorând pe Dumitru Stoleru şi pricinuind arsuri grave femeiei.

Copilul a scapat ca prin minune.

Mare afluenţă de vizitatori la Slănicul-Moldovei
Foarte mulţi vizitatori din Străinătate

Dl. A. M. Frimu, directorul general al Epitropiei Sf. Spiridon, a primit veşti îmbucurătoare în ceia ce priveşte sezonul la Slănicul Moldovei.

Numărul vizitatorilor sosiţi până acum la Slănic depăşeşte pe acel din anii din urmă.

Astfel, până la 10 Iulie 1934 au fost 1551 vizitatori; în 1935 au fost 2231; în 1936, —1722; în 1937,—2220; iar anul acesta, până la aceiaşi dată au sosit 2533 vizitatori.

Ceia ce e mai interesant e că anul acesta au venit mulţi vizitatori din Germania, Grecia, Polonia, Ungaria, Cehoslovacia, Palestina şi chiar din America.

Grupul americanilor e obiectul de curiozitate al staţiunei.

Yancheii au declarat că se simt admirabil în frumoasa staţiune moldovenească.

De altfel, dl. epitrop Dimitriu-Borca şi dr. Mironescu, directorul staţiunei, fac toate sforţările pentru ca să nu lipsească nimic vilegiaturiştilor.

Restaurantul ţinut de ieşeni Stănică Cojocaru şi Budăi este la înălţime; preţurile sunt normale. Deci, un motiv în plus pentru frecventarea Slănicului.

FRANCISKA GAAL cântă azi în cea mai delicioasă comedie muzicală „CATERINA"
ce rulează odată cu filmul de aventuri
--- FIICA LUI DRACULA ---
Jurnalul „Paramount" şi o complectare muzicală AZI LA „SCALA"

10 miniştri din Mexic răpiţi de gangsteri!

Londra 12.—Corespondentul din Mexico City al agenţiei „Reuter" anunţă că cei 10 membrii ai guvernului local din Puerto Canoas (Mexic) au fost răpiţi de bandiţi ca răzbunare pentru capturarea unui dintre membrii bandei de către poliţia locală.

Printr'un plan executat cu preciziune cronometrică, locuinţele celor 10 demnitari au fost atacate în mod simultan, la ora convenită, iar „miniştrii" scoşi din pat şi răpiţi de îndrăzneţi tâlhari.

Preşedintele guvernului local şi un consilier, au fost executaţi pe străzile oraşului Puerto Canoas.

Ceilalţi opt demnitari nu au fost încă regăsiţi.

30 persoane întoxicate cu carne de căprioară

Zalău 12.— O mare nenorocire s'a produs în oraşul Şimlăul Silvaniei.

La o familie din buna societate s'a dat o masă vânătorească, la care s'a servit şi carne de căprioară.

Probabil că această carne era alterată, deoarece după masă toţi cei 30 de oaspeţi s'au simţit rău.

Li s'au dat imediat ajutor medical.

D-na Moga, soţia casierului Băncii Naţionale din localitate, a încetat din viaţă.

Sunt şi alţii în stare gravă.

Doi lucrători mor asfixiaţi

Focşani 12. — Lucrătorul Nicu Bocangiu de la fabrica de tăbăcărie din localitate, a intrat în bazinul de argăsit piei.

Din cauza gazelor, i s'a făcut rău.

Tovarăşul său, Ion Constantin a sărit să-l scoată.

Ambii lucrători au murit asfixiaţi.

Cu avionul în jurul lumii
Avionul american a fost supus unor reparaţii la Paris

Paris 12.— Aviatorul american Hugues Howard, plecat eri de la New-York în raid în jurul lumei, a sosit la Paris traversând Atlanticul cu o viteză mijlocie de 300 Km. pe ceas—bătând astfel recordul mondial de viteză.

Echipajul american a luat o masă frugală pe aerodromul Le Bourget, pregătindu-se să continue sborul spre Moscova.

S'a constatat însă că antena aparatului de radio este puţin defectată.

De aceia avionul a fost dus în hangar, spre a fi reparat.

Mecanicii francezi începând reparaţiile, au constatat alte stricăciuni serioase, a căror reparaţiune necesită un timp mai lung.

Astfel continuarea sborului spre Moscova a suferit o întârziere de câteva ceasuri.

Teroarea din Palestina

Londra 12.—Din Ierusalim se anunţă că ciocnirile sângeroase au continuat şi pe ziua de eri în Palestina, înregistrându-se 9 morţi şi 21 răniţi.

Magazinele arabe sunt în cea mai mare parte închise.

DE VÂNZARE ŞI DE ÎNCHIRIAT un mare imobil în 2 etaje, str. Sf. Andrei 73, lângă str. Colonel Langa şi aproape de str. Ştefan cel Mare având 16 apartamente cu câte 2 camere, antrete şi bucătărie, apa apometru şi canalizare, closete sistematice, cu 3 balcoane în frontul străzii, colţ cu str. Ipsilante şi str. Semnului, având o întindere de faţadă ca. 40 m. lungime, mai are o aripă cu diferite locuinţe în curte. Instalaţia de lumină electrică, După un incendiu reclădit şi renovat cu adăugări noui. Ograda mare şi 2 intrări. Sobe teracote etc.
A se adresa la proprietarul Isidor Schorr cu locuinţa în acelaşi imobil str. Sfi. Andrei 73 etaj. Intrarea prin poarta din faţa străzei. Informaţiuni la ori ce oră din zi.
Preţ convenabil şi înlesniri de plată.

DOCTOR
SOLO SCHREIFEL
SPECIALIST IN
BOLI DE PIELE, VENERICE, SIFILIS
Tratamentul precoce al sifilisului prin examenul ultra-microscopic
DIATERMIE
Raze Ultra-Violete
Consultaţii şi tratamente
7—10 dim. şi 2—9 seara
Str. Anastasie Panu 70
Telefon 2101

CUMPĂR aur de dinţi, bijuterii. Vindeţi bine Brătianu 82
Notaţi bine No.

EXCURSII DE VACANŢA
— cu —
Turismul Mondial
Excursii săptămânale la ISTAMBUL
Paris Italia şi Elveţia
în autocar de lux
3-21 August
Coasta Dalmaţiei şi ITALIA
7—27 August
Cure complecte la: Karlsbad, Piestany, Franzensbad, Ioachimstal, etc. cu plata în lei
Prospecte şi înscrieri TURISMUL MONDIAL
Bucureşti Cal. Victoriei 80
Telefon 5-35-07
Iaşi Biroul Inginer I. LEMEL Str. Lăpuşneanu 20, Tel. 1120

x In Anglia, Franţa, Suedia, Norvegia, Statele-Unite, Italia, Germania, Africa franceză şi Palestina se exportă BORVIZ DE BORSEC.

Drept de beligeranţă pentru cele două tabere spaniole
după retragerea voluntarilor
„Cartea albă" a guvernului britanic

Londra 12—Guvernul a publicat ieri Cartea albă alcătuită din 80 pagini, care cuprinde planul britanic pentru retragerea voluntarilor din Spania.

Cartea e împărţită în 3 capitole şi prevede că îndată după o retragere mai substanţială a voluntarilor, se va acorda dreptul de beligeranţă pentru cele două tabere în luptă.

Planul prevede retragerea a cel puţin 1000 voluntari pe zi, iar primul contingent trebue retras în cel mult 46 zile, începând de la punerea în aplicare a planului britanic.

Ştiri poliţieneşti

Se susţrăgeau sticle cu spirt dela magazia gării

Dela magazia c. f. r. din gara locală, în mod sistematic se susţrăgeau cantităţi de alcool, fără ca autorii să poată fi prinşi.

S'au luat măsuri de supraveghere, reuşindu-se astfel a fi surprinşi chiar în momentul când vroiau să transporte în oraş nişte sticle cu alcool, doi din funcţionarii magaziei.

In interesul cercetărilor, numele lor nu poate fi dat publicităţii.

*

Doi minori aventuroşi.— Astă noapte au fost arestaţi pe str. Sf. Sava minorii Cojocaru Neculai de 17 ani din str. Sf. Lazăr No. 18 şi Ionescu Gheorghe din str. Măcelari No. 11. Numiţii au declarat că intenţionau să dea o lovitură, pentru a-şi procura bani cu care să se poată voiaja!

Incercare de furt.— Dl. Idel Goldner din str. Cucu No. 10 a cerut arestarea individului Ion Pascaru din str. Cucu No. 41.

Acesta a fost surprins astănoapte pe când incerca să distrugă cu o stangă de fier uşa cela bucătărie, pentru a intra înăuntru.

Caz de ultraj.—In baza unei adrese a judecătoriei Ocolului II Urban, D. comisar Ioan Bogza, s'a deplasat în str. Cizmăriei No. 25 pentru a pune un sechestru pe averea debitorului Solomon Goldenberg, însoţit fiind de către creditorul Strul Hascalovici din str. Uzinei No. 4 şi av. Ilie Pricop din str. Armeană No. 8.

Ajunşi la faţa locului, Solomon Goldenberg a fost invitat se deschidă un dulap în care-şi depozitase lucrurile ce trebuiau sechestrate.

La intervenţia lăcătuşului care însoţea pe creditor, Goldenberg s'a opus, postându-se în faţa dulapului, adresând în acelaş timp cuvinte insultătoare la adresa celor de faţă.

Dl. Comisar I. Bogza, a transportat pe Goldenberg la poliţie sub inculparea de ultraj.

S'a deschis o anchetă.

ORA 12

Avioane germane deasupra Cehoslovaciei

Praga 12.— Patru avioane germane au trecut astănoapte graniţa, sburând pe teritorul cehoslovac.

Avioanele au înaintat 2 km. în Cehoslovacia după care s'au întors în Germania.

Raidul în jurul lumii

Paris 12.—Aviatorul americen Howard Hughes a plecat astă noapte la ora 1.40 de pe aerodromul Le Bourget.

Astăzi urmează să sosească la Moscova.

Se crede că până Joi, Howard va ajunge la New-York.

S'a sinucis o studentă

Buzău 12.-- In com. Lipa din judeţul nostru, s'a sinucis cu un foc de revolver studenta Elena Păslaru de la facultatea de litere din Bucureşti.

Motivul sinuciderei e de ordin sentimental.

Deapma Doctor
C. PARHON ŞTEFANESCU
Medic primar al Spit. Socola
Boale nervoase şi ale glandelor cu secreţiuni interne
METABOLISM BAZAL
Cons. 2—4 p. m.
Str. Tăutu 2 Tel. 2269

Balneolog confirmat
Dr. Al. Făclieru
Medic şef de Spital în Bucureşti
consultă la
Băile Vatra-Dornei
Str. Reg. Ferdinand No. 40

DOCTOR
A. Dascăl
BOLI INTERNE
VENERICE şi SIFILIS
Tratamentul blenoragiei la bărbaţi şi femei
Diathermie urologică şi generală
Consultaţii şi tratamente: 7½—10 a. m. şi 2—9 a. m.
Duminică 9—12 a. m.
Iaşi, Str. Cuza Vodă 42
(vis-a-vis de Camera de Comerţ)

x Dacă doriţi sănătate copiilor Dvs, daţi-le să bea zilnic câte un pahar cu BORVIZ DE BORSEC.

Nimic exagerat! Un eveniment senzaţional
Revista originală cu toate personalităţile Iaşului
„PERFECT EGAL" de ION PRIBEAGU
25 Artişti şi artiste — Decoruri formidabile — 30 Baletiste
Muzică extraordinară — Costume fastuoase
Un spectacol cum nu s'a mai văzut
Premiera JOI la POMUL VERDE

BIBLIOTECA UNIVERSITATII IAŞI

ANUL XXXIV No. 9384

ABONAMENTE:
Lei 350. . . . . pe un an
„ 180. . . . . „ 6 luni
„ 90. . . . . „ 3 luni
„ 35. . . . . „ 1 lună
„ 1500. . . Instituţii publice

Atelierele tipografice „Opinia"
IAŞI STR. LAPUŞNEANU 37

1 LEU

OPINIA

Ziar popular cotidian

JOI 14 IULIE 1938

TELEFOANE
Redacţia. . . . No. 1298
Administraţia . . . 1299
Serv. de noapte red. . . 1436

Redacţia şi Administraţia
IAŞI STR. LAPUŞNEANU 37

Director: C. R. CHIULEA

Să se ieftenească pînea!

Grâul s'a ieftenit, în proporţie considerabilă: —fenomen explicabil, odată cu apariţia noei recolte. Ba ieftenirea e mai mare decât normalul, datorită sistemului speculanţilor. Intermediarii scad foarte mult preţurile, până ce acaparează majoritatea recoltei. Apoi, peste 2 sau 3 luni, încep scumpirea. Şi veşnicii păcăliţi sânt producătorul şi consumatorul.

Dar independent de această problemă a speculei, fapt este că avem acuma grâu ieftin. **Deci trebueşte ieftenită imediat pânea.**

Guvernul a dat pilda, procedând la ieftenirea pânei în Bucureşti.

Exemplul trebue urmat şi la Iaşi, fără întârziere.

Faţă de proporţia ieftenirei grâului, pânea trebue să se ieftenească cu mai mult de un leu.

Morarii şi brutarii ieşeni sânt vestiţi prin manevrele lor de specula. La fiecare urcare la preţ, al grâului, pretind că n'au nici un stoc de rezervă, şi cer imediat scumpirea disproporţionată a făinei şi pânei.

Când însă grâul se ieftineşte, deodată şi-aduc aminte că ar avea stocuri vechi, şi nu vor să ieftenească pânea.

Acest sistem lacom şi obraznic, putea să aibă trecere sub regimul toleranţei şi cointeresării politicianiste.

Astăzi regimul e schimbat cu desăvârşire. Nu se mai tolerează afaceri şi specula în dauna maselor populare.

Prin urmare, nu se pot tolera nici manevrele morarilor şi brutarilor.

Pilda a dat-o guvernul însuşi. Să se precedeze şi la Iaşi, **imediat**, la ieftenirea pânii. Fiecare zi de întîrziere este o pagubă nedreaptă în punga consumatorului.

rep.

Evenimentele din Palestina

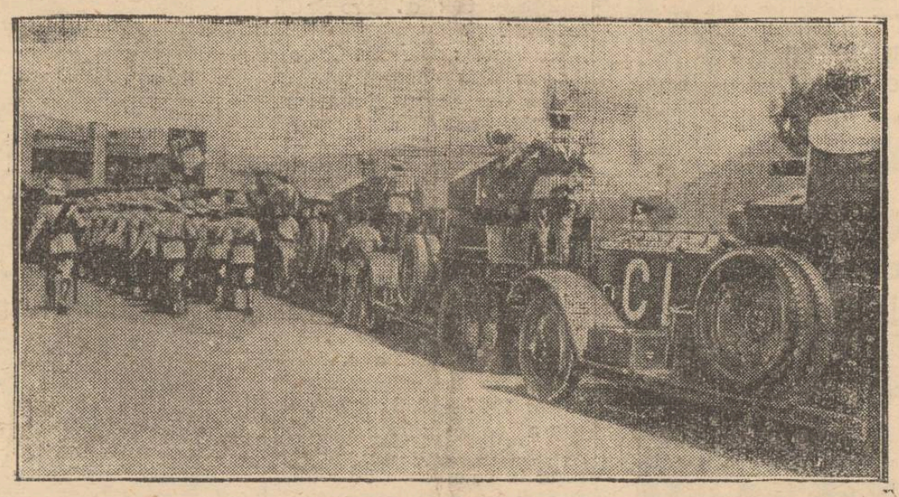

In Palestina situaţia a început să fie din nou încordată.

Zilnic se înregistrează incidente sângeroase între arabi şi evrei. Autorităţile engleze au de furcă mult cu triburile arabilor răsvrătiţi.

Iată în clişeul nostru, noui trupe engleze motorizate debarcate în Palestina, spre a restabili ordinea. Trupele sunt în marş spre Tel-Aviv.

Cu premilitarii la refacerea Iaşului

De Luni a început efectiv munca de folos obştesc, executată de tinerii premilitari din subinspectoratul municipiului, sub comanda d-lui subinspector maior V. Atanasie Diagu, un distins militar.

La munca se cotidiană d. maior V. Atanasie Diagu este secondat de valoroşii ofiţeri d-nii Lt. Codreanu şi Dimitriu din Rgt. 13 Dorobanţi şi S.-Lt. de rezervă av. V. Cărăuşu şi Moga.

Desigur trebuie evidenţiat şi aportul d-lui dr. N. Cădere medicul şef al municipiului, care se află tot timpul pe teren, pentru a da sfaturi şi îndrumări utile.

Scopul muncei de folos obştesc este educativ şi militar, în cadrul datoriei către Ţară şi Tron; iar regimul la care sunt supuşi premilitarii este acel de şcoală militară şi de muncă însufleţită.

Premilitarii sunt bine cazaţi în căminul studenţesc din str. Păcurari, unde li se serveşte o masă în condiţiuni bune compusă din 3 feluri, iar dimineaţa la orele 10 li se dă pe câmp o gustare.

Tinerii premilitari au şi început lucrările pentru adâncirea albiei Bahluiului.

Pe câmp a avut loc un serviciu religios oficiat de Preotul protoereu Ciolan, care a luat cuvântul în numele I. P. S. Mitropolitul Nicodim, îndemnând pe tineri la muncă.

A luat apoi cuvântul dl. dr. N. Cădere, care a vorbit şi în numele d-lui primar, arătând necesitatea muncei de folos obştesc.

In numele d-lui Comandant al C. 4. A. a vorbit d. maior Cantemir.

Apoi d. maior V. Atanasie Dragu, adresându-se premilitarilor, îi sfătuieşte să dea ascultare Comandanţilor şi să muncească cu dragoste pentru binele obştesc şi pentru refacerea Iaşului.

emgh.

Din toată lumea

Bibliotecă a funcţionarilor Spiridonisi

Din iniţiativa d-lor A. M. Frimu, dr. Gr. Gr. Iamandi şi Antons Cirilo, a luat fiinţă o bibliotecă a funcţionarilor Epitropiei Sf. Spiridon.

Inaugurarea a avut loc în cadrul „lunei cărţei".

Comitetul a lansat un apel prin care roagă publicul să dăruiască cărţi noului bibliotecă.

Bibliotecar a fost desemnat dl. I. Varduca.

Iniţiativa funcţionarilor Spiridonisi merită relevată şi tot odată încurajată.

Fir... record

La expoziţia dela Glascow (Anglia) a fost prezentat un fir de aluminium care nu poate fi văzut decât la microscop. Şase sute asemenea fire, la un loc, abia ajung la grosimea unui... fir de păr.

Intâmplare romantică

La Vinkovţi în Jugoslavia trăia fericit un comerciant de lemne.

După 30 ani de căsnicie însă el s'a certat cu nevasta şi a intentat acţiune de divorţ.

Iată însă că a survenit o întâmplare neaşteptată care a schimbat lucrurile.

Acum 30 de ani, pe când el şi soţia lui erau îndrăgostiţi, şi-au săpat numele pe scoarţa unui copac dintr'o pădure.

Tocmai când se judeca divorţul, a venit în depozitul negustorului copacul pe care îşi scrisese numele.

Faptul i-a înduioşat pe cei doi soţi, cari s'au împăcat.

Bucata de lemn a fost aşezată la loc de cinste în casa lor.

Spulberarea unei legende

Cele mai vechi şi tainice legende dispar cu timpul. Astăzi i-a venit vremea unea din cele mai cunoscute în lumea toată. Faimoasa fecioară din Orleans, Jeanne D'Arc de care ştiau toţi copiii din şcoală că păştea oile lângă satul Domremy, locul ei de naştere, n'a fost păstoriţă nicicând.

O revistă franceză publică un pasagiu din interogatorul la care a fost supusă, Ioana de judecătorii ei eclesiaşti, pasagiu care tranşează net chestiunea:

„Intrebată de a învăţat vreun meşteşug, zice că da, şi că maicăsa a deprins-o a coase, şi că ea nu crede să fie femeie la Rouen care să fie mai dibace ca ea. Dar la câmp să păzească oile sau alte vite, n'a fost.

Bibliotecă viticolă

Din New York se anunţă că s'a alcătuit acolo una din cele mai originale biblioteci din lume. La intrare ţi se prezintă în faţa ochilor nu numai copertele a 2000 volume, ci câte o sticlă de vin ispititoare lângă fiecare carte. Sunt sticle de cele mai variate forme şi mărimi, toate pline cu vin. Conţinutul lor nu este însă destinat cititorului; sticla nu e decât „ilustraţia vie" a cărţii. In fiecare din cele 2000 volume se descrie amănunţit câte o marcă de vin anumită, alăturându-i-se sticla cu sortul de vin respectiv. Sunt reprezentate aci aproape toate mărcile de vin cunoscute, la descriere adăogându-se şi „piesa justificativă". Mai sunt acolo şi hărţi mari, care indică regiunile viticole din întreaga lume.

Citiţi în pag. IV-a
ULTIMA ORĂ

Societatea pentru Invăţătura Poporului Român

Darea de seamă pe anul 1937. Primenirea Consiliului de Ad-ţie.

Vechea Societate pentru Invăţătura Poporului Român, care datează din 15 Ianuarie 1867 şi deci care a împlinit 70 de ani de activitate la 15 Ianuar 1937 şi-a încheiat lucrările pe anul trecut; şi în Adunarea generală care a avut loc recent s'a făcut Darea de seamă cuvenită.

Adunarea generală s'a ţinut în sala Bibliotecii Facultăţii de Ştiinţi a Laboratorului de Chimie minerală. In prima şedinţă şi conform statutelor s'a citit Darea de seamă a Consiliului de Ad-ţie pe anul 1937 din care s'au desprins ajutoarele date de Societate şi anume:

1. Incălţăminte copiilor săraci din Inv. primar şi secundar din localitate în valoare de lei 48.570.
2. Ajutor Fond. „Emilia Humpel"... 3000 lei.
3. Ajutor Fond. „Genera Gh. Broşteanu" de 5800 lei.
4. Ajutor „Fond. Soţii Cosmiţă" 900 lei.
5. Ajutor Fond „O. şi N. Erbiceanu" 500 lei.
6. Ajutor „Fond Soţii Mătăsaru" 900 lei.
7. Ajutor „Fond Soţii Săvescu" 4400 lei.
8. Ajutor „Fond Ana" 4000 lei.
9. Ajutor „Fond Soţii Stârcea 2600 lei.
10. Ajutor „Fond M. Conta Kerenbach de 2097 lei.
11. Ajutor „Fond I. Creangă" 356 lei.
12. Ajutor „Fond Grigoriţă" 4000 lei.
13. Ajutor „Fond Legatul *I. V. Praja*" de 1865 lei, toate, ajutoare date elevilor săraci pentru cărţi, suma care invederează marele ajutor ce-l constituie pentru lumea şcolară sârguincioasă dar nevoiaşă, activitatea acestei Societăţi şi valoarea etică ce se desprinde din trecutul acestei Societăţi care a împlinit 71 ani de continuă şi tăcută împlinire a celei mai frumoase şi nobile datorii sociale şi naţionale.

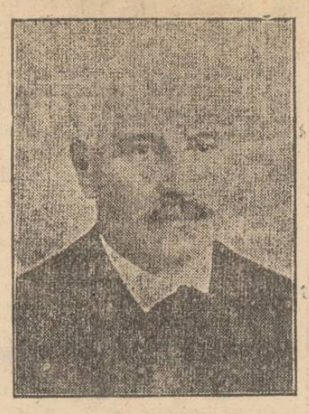

Dl. N. COSTĂCHESCU

Consiliul de Administraţie al acestei Societăţi, în frunte cu Preşedintele său, *Prof. univ. N. Costăchescu*, fost ministru, îşi împlineşte cu râvnă şi abnegaţie rolul său, căci, onorific, înţelege să stea în ajutorul acelora, care vor asigura mâine o pătură conducătoare cinstită, corectă şi vrednică de înaintaşii lor, pe care această Societate i-a ajutat, dându-le astfel posibilitatea ca prin muncă grea să ajungă să fie folositori Neamului şi Ţării.

In urma depunerii raportului Comisiunii de Cenzori, Adunarea a votat în unanimitate descărcarea gestiunii Consiliului de Ad-ţie pe anul 1936—937.

Adunarea generală a aprobat apoi proectul de buget pe anul 1937—938.

El se prezintă la venituri şi cheltuieli cu suma de lei 162.577,25 la sută cu un excedent din anul 1936-937 de lei 28,171,25 la sută.

In urma retragerii d-lui Th. Stihi din însărcinarea de casier al Societăţii, adunarea alege în locul său pe dl. Ins-

(Continuarea în pagina 2-a)

Voci din public

Se discută problema întreruperii apei dar ce facem cu clorinarea?

— dovedită inutilă şi chiar vătămătoare

Primim:

Cu ocazia şedinţei consiliului de higienă din ziua de 1 Iulie cr., d. Criveanu, directorul general al Societăţii apelor a cerut d-lui Primar al municipiului, autorizaţia, ca atât cât vor dura căldurile, să poată, în timpul nopţii, sa oprească apa între orele 1 şi 4 dimineaţa. Aceasta de a reintregi cantitatea de apă din rezervoare, care acum şi mai ales din cauza grădinăriilor particulare şi oficiale, se consumă în cantitate aşa de mare că, ar putea într'un caz de stricăciune a conductei de aducţiune, să lase oraşul fără apă.

La această cerere, dl. dr. Cădere, în calitate de şef al serviciului sanitar, s'a opus categoric, spunând că, d-sa, nu voieşte ca populaţia *să fie chinuită de lipsa apei, şi tot odată să se cauzeze şi infecţia din conducte, prin slăbirea presiunei din interiorul lor.*

Dar nu de aceasta voieşe să mă ocup, ci de marea grijă pe care pare că o are d. dr. Cădere de sănătatea locuitorilor acestui oraş,—în legătură cu apa—ceea ce nu poate să-i facă decât cinste.

Sunt însă, în chestiunea aceasta nişte fapte, care dovedesc tocmai contrarul.

De 4 ani, locuitorii Iaşului consumă minunata apă de Timişeşti, denaturată cu clor, care o face neconsumabilă — sau penibil de greu de consumat—şi în acelaşi timp vătămătoare pentru sănătatea tuturor acelora cari o consumă şi din cari azi, o mare majoritate se văd suferind de afecţiuni ale diferitelor organe în legătură cu aparatul digestiv.

De 3 ani, unii din cei mai reprezentativi cetăţeni ai Iaşului (printre ei şi medici de seamă) au arătat în diferite ocaziuni nemulţumirea lor faţă de apa clorinată; iar presa locală prin numeroase articole, unele din oficiu şi altele scrise de personalităţi luminate, capabile de a înţelege şi a-şi da bine seama de efectele vătămătoare asupra sănătăţii lor şi a altora, de consumul îndelungat al unei ape denaturată cu o substanţă iritantă şi toxică cum e clorul*) s-a arătat, nu se poate mai temeinic şi mai documentat acest pericol şi s-a cerut cu multă tărie şi stăruinţă, să se înceteze cu clorinarea.

Dl. dr. Cădere s-a arătat mereu intransigent, susţinând că, ea este necesară pentru prevenirea febrei tifoide şi a aplicat-o continuu, deşi vedea bine că, prin clorinare nu se împiedică apariţia acestei boale şi deşi, chiar d-sa, într'un consiliu de higienă din toamna anului 1937 a arătat că, examenul a vr-o 120 probe de apă clorinată, luate din diferite puncte ale conductei de distribuţie a oraşului, a arătat că ea e infectată de febră tifoidă; iar cazurile de această boală ivite dela August — Noembrie acelaşi an, au fost în număr de 117.

Apoi în şedinţa din 14 Aprilie 1938 a Societăţii de medici şi naturalişti din localitate, 2 medici distinşi şi competenţi în materie — d-nii d-ri profesori Slătineanu şi Bălteanu—în colaborare cu dl. dr. Alexa şi alţii, au făcut o comunicare, de care sigur a a avut şi are cunoştinţă şi d. dr. Cădere şi prin care s-a afirmat şi dovedit că:

1) In oraşul Iaşi s-au în

*) Subsemnatul posed mărturisirea a peste 2000 cetăţeni, care suferă din cauza apei clorinate.

(Continuare în pagina 2-a)

Echipa Regală Prisacani

Rolul Echipei. Programul de lucru. Solemnitatea instalărei.

Munca pentru ridicarea satelor noastre a început şi în anul acesta cu aceleaşi entuziaste năzuinţi din partea echipierilor şi cu aceleaşi sănătoase îndrumări din partea conducătorilor. ca şi în ceilalţi ani.

M. S. Regele Carol al II-lea dintr'un necondiţionat spirit de patriotism, o neobosită putere de muncă şi o adâncă dragoste a ţăranului nostru, continuă activitatea fără preget a înălţărei satului românesc, punând în slujba acestui nobil comandament naţional, căldura tineretului studenţesc, integrat în cadrele Echipelor Regale.

Solul Augustului îndemn de redresare, Dl. Prof. Univ. Dimitrie Gusti, Directorul General al Fundaţiei Culturale Regale „Principele Carol", profund cunoscător al problemei satului şi cercetător atent al nevoilor lui, a căutat şi anul acesta să traducă cât mai util ideea Suveranului nostru, grupând forţele tineretului universitar în Echipe Regale, special constituite pentru a se putea trece la realizări practice în viaţa satului.

O asemenea Echipă Regală a fost trimisă şi satului Prisacani din Judeţul Iaşi, care se găseşte în al 3-lea an de activitate pe tărâmul acesta.

Conformaţia acestei echipe promite una din cele mai rodnice campanii de lucru, întrucât este pusă sub controlul d-lui profesor Universitar Mihai David Directorul Regionalei Moldova a Fundaţiei Culturale Regale „Principele Carol", o distinsă figură universitară a Iaşului, animator desinteresat al ideei culturale la sate, care prezintă cea mai netăgăduită chezăşie a înfăptuirilor de viitor.

Şeful acestei echipe este d-l Mihai Bădiţeanu Licenţiat în Teologie, un încercat conducător şi bun organizator, ale cărui însuşiri i-au fost verificate de Fundaţie în campaniile trecute, care de asemenea dirijează şi secţia culturală secundat de d-l Invăţător Ştefan Tumurug un eminent conducător de cor şi fost echipier.

Celelalte secţii ale echipei au următoarea configuraţie:

Secţia Medicinei Umane condusă de d. dr. Ion Stretcu, medicul şef al Dispensarului Institutului de Higienă din Comuna Prisacani, ajutat de d. dr. Emil Dragan.

Secţia Medicinei Veterinare condusă de d. dr. M. Brebeanu şi d-rand Ion Gâncu, fiind ca technician pe d. dr. I. Pintilescu medicul veterinar al circumscripţiei.

Secţia Agronomică pusă sub conducerea d-lui Inginer Agronom Neculai Iacob, technician fiind d. Inginer Agronom Botez.

Secţia Economiei şi a Cooperaţiei, în fruntea ei având pe d. Istrati Emil cooperator.

Secţia Educaţiei Fizice pusă sub comanda d-lui Lt. Hanganu.

Secţia Sociologică condusă de d. Socor Octav, Licenţiat în Drept, fost echipier.

Ca şi în anii trecuţi, Echipa Regală lucrează şi anul acesta într'o strânsă colaborare cu Institutul de Higienă din Iaşi.

In acest scop Sâmbătă 9 Iulie dimineaţa a avut loc o consfătuire la sediul echipei, la care au luat parte Dl. Prof. Univ. Mihai David Directorul Regionale Moldova, Dl. Profesor Bălteanu membru în Comitetul Regionalei şi Subdirectorul Institutului de Higienă, Dl. Conferenţiar Dr. Alexa, Dl. Inspector Belloiu, Echipa Regală precum şi autorităţile şi fruntaşii satului.

La această consfătuire s'au fixat directivele de lucru ale echipei pe cele 3 luni de activitate în sat. Dl. Profesor Bălteanu în numele institutului de Higienă, a donat terenul şi o parte din materialul necesar construirii Căminului Cultural ce se va ridica alături de clădirea dispensarului.

Pentru campania din vara aceasta s'a hotărât realizarea unei monografii „complecte" a satului Bisericani, pe baza datelor adunate anterior atât de Institut cât şi de secţin monografică a echipei, a cărei dirijare o va avea Dl. Prof. Bălteanu.

La alcătuirea acestei monografii vor contribui şi acele elemente din sat care prin profesiunea lor sunt în măsură să ne producă piesele necesare operaţiunei monografice. Astfel Preotul Stăcescu Parohul Com. Prisacani, o distinsă faţă bisericească, va pune la îndemână materialul cu caracter religios din trecutul comunei. Deasemeni D-l Leon Irinescu Directorul Şcolii din Prisacani, va aduce contribuţiuni cu privire la începuturile învăţământului rural în comună, şi însfârşit Primăria Com. Prisacani prin reprezentantul ei D-l Ignat va sta la dispoziţie cu registrele ei, din care se va constata repartiţia pământului şi fixarea proprietăţii în această comună.

Paralel cu această acţiune de ansamblu, se va purcede şi la realizări imediate, care să vindece nevoile urgente ale satului.

In acest plan se va înscrie pavarea şoselei care tae Comuna Prisacani în două, astăzi impracticabilă, construc-

(Continuare în pagina 2-a)

31 zile IULIE 1938

13

Miercuri

Luna VII Trim. III
Lună plină, a 2-a zi
Ort. Soborul Sf-tului Arhanghel Gabriel
Cat. Sfânta Margareta
Isr. 14 Tamuz 5698
Mus. 15 Gemadi-el-Aver 1357

Notite

Azi trebuie să cumpăr un loz al Loteriei de Stat dela colectura

CAMPUS şi BASSA

Sucursala Iaşi Str. Lăpuşneanu 16

Răs. soare 4.44 Apus soare 19.57
Zile trecute 193 Zile rămase 172

MASCOTA COLECTUREI

Campus, Bassa

Iaşi, str. Lăpuşneanu 16 Telefon 1922

Luna VII Miercuri 13 Iulie 1938

Societatea pentru învăţătura poporului romîn

(Continuare din pagina 1-a)

titulor C. Costinescu dela şcoala „M. Kogălniceanu".

Conform statutului s'au tras la sorţi 3 membrii pe care adunarea i-a reales şi apoi Consiliul s'a alcătuit astfel alegându-şi următorul biurou:

1) Preşedinte: dl. *Prof. univ. N. Costăchescu.*

2) Secretar: dl. *Prof. Gh. Obreja-Iaşi.*

3. Casier: d. *Instit. C. Costinescu* şi în conformitate cu art. 11 din Statut biuroul se completează cu un vice-preşedinte, fiind ales d. *Dr. Gh. Bolez.* Membrii consiliului fiind domnii:

1) *Prof. P. Culicnu*
2) *Prof. C. V. Praja*
3) *Gh. Cozma*
4) *N. V. Gheorghiu*
5) *Th. Stihi*

Apoi Consiliul de Ad-ţie, întrunit în şedinţă a fixat programul de lucru pentru anul şcolar 1937—1938; a aprobat oferta cea mai serioasă pentru procurarea de încălţămintea p. copii în valoare de 50.000 lei şi a dispus organizarea Arhivei Societăţii, în vederea alcătuirii unei Dări de seamă pe ultimii ani.

Apreciind frumoasa activitate a acestei Societăţi, facem un calduros apel tuturor acelora care înţeleg rolul împlinit de această societate de a veni în ajutorul Consiliului de Administraţie pentru ajutorarea copiilor sârguincioşi, dar săraci.

Rep.

Se discută problema întreruperii apei dar ce facem cu clorinarea ?

—dovedită inutilă şi chiar vătămătoare

(Continuarea din pagina 1-a)

registrat în anul 1937 (în timpul clorinării intense) 203 cazuri de febră tifoidă—cazuri numai declarate, căci în realitate ele au fost mai numeroase, după cum rezultă din ancheta acestor distinşi medici.

2) Pricina acestui mare număr de cazuri—195 la 10.000 locuitori—care e cifra cea mai ridicată de febră tifoidă, apărută în acelaş timp şi în alte oraşe ale ţării,—se arată a fi:

Insuficienţa canalizării; vărsarea canalelor colectoare în Bahlui, în mijlocul unei mari aglomerări de populaţie nevoiaşă; depozitele enorme de gunoaie dela capătul podurilor Bahluiului şi deci vecine cu gurile de canal; canalizarea defectuoasă a curţii C. F. R., dela Socola, ale cărei ape murdare, în loc să fie conduse prin canale până la Bahlui, curg la suprafaţă pe câteva străzi şi tocmai unde lumea se alimentează cu apă din fântâni, care natural că se infectează prin infiltrarea apelor murdare ce curg pe lângă ele; deschiderea străzii Moldova pe traseul vechiului canal colector—azi deschis—al apelor de pe străzile din jurul halei; defectele de canalizare a cartierului Regiei.

Lipsa canalizării pe străzile unde au apărut mai multe cazuri; latrine incomplecte şi chiar lipsa acestora; maniera de a-şi face datoria a antreprenorului vidangelor, care a fost prins de mai multe ori şi condamnat de justiţie pentrucă a vărsat murdăriile pe străzile pe unde a trecut cu sacalele; murdăria din pieţele publice, care vine în contact cu zarzavaturile şi fructele expuse de săteni spre vânzare şi mai ales murdăria latrinelor aceste pieţe... şi în fine, distinşii medici admit, fără să aducă dovezi indiscutabile că, *50 la sută din cazurile de febră tifoidă, se pot atribui şi infectării traseului conductelor secundare din raza municipiului ale cărei ape sau găsit infectate în 29 de puncte—bine înţeles cu toată clorinarea.*

*

Şi acum concluzia:

Dacă d. dr. Cădere e atât grijuliv de sănătatea cetăţenilor ieşeni, cred că ar fi bine să ne comunice şi nouă, dece stă nepăsător la strigătul şi rugăciunele noastre disperate de a înceta cu clorinarea apei—aşa cum se face—când, vede bine că, nu e de nici-un folos pentru apărarea noastră de febră tifoidă, dar în schimb e nu se poate mai vătămătoare pentru sănătate, atât prin clorul ce conţine, cât şi prin abţinerea de a n-o consuma cât trebue, din cauză că denaturarea îi distruge calităţile organoleptice cerute de organismul nostru şi de ştiinţă?

Şi dece nu ia o atitudine drastică şi dârză, cum a luat faţă de societatea apelor, şi cu aceia de care a depins şi depinde ca Iaşul să devină un oraş salubru?

Căci marea insalubritate a acestui oraş, constatată de noi toţi şi mai ales de distinşii medici pomeniţi mai sus, este, în aproape toate cazurile, cauza adevărată a atâtor epidemii şi cu deosebire a febrei tifoide; iar nu atât apa, care, de altfel, s'a arătat infectată, numai şi tocmai în părţile celei mai insalubre şi murdare ale oraşului.

De aceia, dacă dl. dr. Cădere, doreşte şi voieşte să ne apere şi să ne menţină sănătatea, îl rugăm să binevoiască a dispune încetarea clorinării şi mai ales, să lupte cu dârzenia d-sale caracteristică, ca cei în drept să aducă oraşul în starea de salubritate cuvenită.

Cât priveşte pericolul care ameninţă încă pe acela cari au instalaţii defectuoase de apă, acela va fi înlăturat de Societatea Apelor, care lucrează fără întrerupere în direcţia aceasta.

Căci, dacă economia legii de înfiinţare a acestei Societăţi, are unele dispoziţii apăsătoare şi uneori chiar oneroase pentru punga cetăţeanului contra cărora la vreme potrivită, cred că vom lua o atitudine; conducătorii Societăţii însă şi cu deosebire directorul ei g-ral dl. Criveanu şi principalii lui colaboratori — tehnicianii — îşi fac datoria cu zel, cinste şi conştiinţiozitate.

Colonel Ion Zamfirescu

I. P. S. Mitropolit Visarion

la M-rea Neamţ

Eri dimineaţă a sosit la Monastirea Neamţu I. P. S. Mitropolit Visarion al Bucovinei, venind de la Cernăuţi.

Vizita chiriarhului Bucovinei este pusă în legătură cu solemnitatea sfinţirei locuinţei clădite de I. P. S. Sa la Monastirea Neamţu, — solemnitate care s'a desfăşurat ieri.

La slujba sfinţirei a luat parte şi I. P. S. Mitropolit Nicodim al Moldovei.

Cercul Vânătorilor

Vânătorii ieşeni constituiţi în „Cercul Vânătorilor" au avut adunarea generală, alegând următorul comitet:

Preşedinte d. avocat Robert Murat, Vice-Preşedinţi d-nii: dr. N. Cădere medic şef al municipiului şi maior Ucea; membrii d-nii: prof. Iulian Rick şi dr. Lăzărescu; cenzori d-nii: avocat Petre Şerban şi maior Ciuntu; casier general dl. Vladimir Meleghi şi secretar g-ral d. Nicu Stroici.

Stiri Judiciare

Vânzaze silită. — Banca Naţională a cerut tribunalului comercial scoaterea în vânzare prin licitaţie publică a viei din Com. Şorogari jud. Iaşi proprietatea domnului L. Bercu, pentru suma de 1 milion jumătate lei.

*

Calomnie.—D. arhitect Th. Vasilescu din str. Dragoş, 1, prin d. av. M. Gr. Constantinescu, a reclamat parchetului pentru calomnie, pe d. prof. C. Nicolau din str. Sărărie, constituindu-se parte civilă cu 500 mii lei.

*

Acţiune în contencios. — Dl. Mihai Galan profesor la Şcoala Normală din Vaslui, desfiinţată, a făcut acţiune în contencios contra Ministerului Educaţiei Naţionale, pentrucă i s'a refuzat transferarea la un liceu din Iaşi sau Bucureşti, unde au fost transferaţi alţii care nu avea încă acest drept.

*

Reclamaţie neîntemeiată. —Autorităţile au terminat ancheta în urma reclamaţiei de viol făcută de d-ra Maria Ciobanu din str. Silvestru 12, contra d-lui plotonier Şoficu din Rgt. 13 Dorob.

Din examenul medical făcut, s'a constatat că reclamaţia d-rei Ciobanu este neîntemeiată.

Neputându-se stabili nici o vină contra d-lui Plot. Soficu, autorităţile au clasat reclamaţia.

D. Plot. Soficu se va plânge d-sa justiţiei pentru denunţare calomnioasă.

*

— Doamna Ana N. Miclescu din str. Gându, învăţătoare la şcoala mixtă din Moineşti jud. Bacău, a făcut acţiune în contencios contra ministerului Educaţiei Naţionale, pentrucă au fost transferate la Iaşi, alte învăţătoare, cu toate că ea făcuse cerere şi avea toate drepturile.

Grădina şi Sala
Cinema Sidoli
2 MARI PREMERE 2
Dejun în doi
cu
BARBARA STANWYCK
HERBERT MARSHALL
GLAUDE FARRELL
Al doilea film
Un îndrăgostit CELEBRU
cu frumoasa
OLIVIA de HAVILLAND
şi BRIAN AHERNE

Echipa Regală Prisacani

(Continuare din pagina 1-a)

ţia Căminului Cultural şi a unui grajd comunal, cum şi lucrări de indiguire care să stăvilească revărsările Prutului şi a Jijiei.

Acestea sunt punctele esenţiale care fac parte din programul de lucru al Echipei Regale, instalată în sat cu scopul iniţial al ridicării nivelului de viaţă sătesc, a prefacerii de care se simte absolută nevoe, pentru a se pulsa în arterele organismului rural seva unui destin cu adevărat omenesc.

Rostul Echipei având înscris pe frontispiciul ei aceste mari realităţi ale vremii, care se răsfrâng în special asupra satului, este desigur demn de relevat modul în care s'a desfăşurat instalarea ei oficială.

Duminică fiind, s'au adunat de dimineaţă la biserica satului o mulţime de gospodari şi gospodine care au asistat la slujba religioasă, răspunsurile fiind date de corul bisericei de sub conducerea D-rei Gheorghiu, învăţătoare în sat şi comandantă străjeră.

Lă ora 10 şi-a făcut apariţia S. S. Preot Econom I. Ţincoca, Preşedintele Căminului Judeţean Iaşi şi Dl. Profesor Obreja Directorul Căminului, ca reprezentanţi ai Regionale Moldova. Apoi au sosit Dl. M. Bădărău preşedintele Camerei Agricole, Dl. Năstase Dir. Serv. Agricol, Dl. Dr. Cezarie Medicul Primar Veterinar al Judeţului, Dl. Pretor ca reprezentant al Prefecturei de Judeţ cum şi mai mulţi învăţători şi învăţătoare din satele vecine.

După aghiazma tradiţională, Părintele Paroh Stăcescu a scos în relief importanţa Echipei Regale în sat şi binefacerile ei, făcând un călduros apel la concursul săteniloi ca în felul acesta să se desăvârşească progresul satului. În aceiaşi ordine de idei au mai vorbit Preotul Ec. I. Ţincoca, Dl. Profesor Obreja-Iaşi, Dl. Năstase şi Dl. Pretor al plăşei.

Toate aceste îndemnuri de muncă şi colaborare expuse în cuvinte calde şi simţite, au fost la sfârşit încununate cu Imnul Regal cântat de corul bisericei, la care toată asistenţa a răspuns cu salutul străjeresc şi cu ovaţii impresionante la adresa M. S. Regelui Carol al II-lea Augustul conducător al neamului nostru pe căile unui destin presărat cu zile mari bune.

ISTRATI EMIL
Echipier

LOTERIA DE STAT

MILIONARI LA TOATE CLASELE

face numai

GHEORGHE STĂNOIU

SUCURSALE PROVINCIE ŞI TOATE CARTIERELE CAPITALEI

1/4 lei 800 - 1/2 400 - 1/1 200

Iaşi, Piaţa Unirei 17

Provincie mandat (cec) postal sau ramburs

Cu dl. primar Tăutu pe şantier

Lucrările dela Piaţa Sf. Spiridon.— Concursul Uzinei. O energie neobosită.

Intotdeauna ieşenii au admirat modul rapid şi irepro-şabil cu care lucrează Uzina electrică pe teren.

Şi de multe ori, modul acesta de lucru era comparat cu campaniile Primăriei, la care treaba se tărăgăna fără motiv.

Prin trecerea d-lui av. C. Tăutu la Primărie, municipiul a câştigat motorul de energie şi autoritate, care dirigueşte lucrul Uzinei.

Revirimentul a fost observat imediat, prin campaniile edilitare începute, unde se face lucrul bun şi repede cu cheltueli minime.

Peste tot predomină ochiul vigilent, priceperea şi autoritatea ajutorului de primar.

La Piaţa Sf. Spiridon

Cum ştiu încă de la Uzina electrică faptul că pe dl. C. Tăutu nu-l prinzi în birou de cât atunci când este absolută nevoe de d-sa între hârtiile ce aşteaptă rezolvate,—l-am căutat acolo unde eram sigur că-l allu: pe şantier.

La Piaţa Sf. Spiridon se fac unele lucrări de amenajare.

In mijlocul tumultului de ciocănituri, lovituri de maiu, huruit de presă, îl găsim pe dl. primar supraveghind şi cercetând de aproape tot ce se face.

Trotuarul pieţei a fost dat îndărăt, lărgindu-se strada până la linia imobilului Adace.

Astfel circulaţia nu va mai fi aglomerată, tocmai în acest important punct comercial.

Bărăcile au fost aşezate mai simetric şi renovate, pentru a hvea un aspect mai occidental.

In timp ce o parte de lucrători pavează strada alţii asfaltează sau ridică ch oşcurile.

— Deşi am început deabia Joi, ne spune dl. primar Tăutu, cred că peste o zi sau două suntem gata. Precum vezi merge treaba repede.

Fiecare lucrează la branşa lui, fără a se sinchisi de ceilalţi. La un loc rezultă o muncă armonioasă şi cu economie de timp.

Concursul Uzinei

Trebue să relev că ceia ce se vede aici, se face cu concursul Uzinei de electricitate Primăria nu dă decât materialul, Dl. director Vo'anschi a înţeles situaţia şi cu bunăvoinţa-i caracteristică dă concurs municipiului.

Gestul ar putea fi imitat şi de alte societăţi ale Municipiului".

In acel moment două autocamioane noui se opresc să descarce cubii de piatră pentru pavaj.

— Uite noua cumpărătură a municipiului, ne arată primarul. Primăria avea 5 şi am mai cumpărat două. Tot se poate face câte ceva cu puţine sforţări.

Amenajarea pieţei

După terminarea străzii se va face amenajarea pieţei.

Toate magherniţele zarzavagiilor vor fi înlăturate, lăsându-se numai mese.

Publicul se va aproviziona până la ora 1, după care totul va dispare.

Piaţa va fi apoi curăţită pentru a doua zi dimineaţă.

In această privinţă, publicul ieşan trebuie educat să se obişnuească să-şi facă cumpărăturile la orele indicate.

Numai aşa, cu mijloacele restrânse de care dispunem, vom putea avea o piaţă curată, care să fie la înălţimea Iaşului.

Pentru viitor, vom mai vedea ce este de făcut".

*

Cu ultimele cuvinte, dl. Tăutu a pornit spre Primărie să rezolve vraful de hârtii care-l aşteaptă.

Asta nu-l împiedică însă ca peste câteva ore, să apară neobosit în mijlocul lucrătorilor de pe şantier... a. In.

Sinuciderea casierului parohiei Cornesti (Iaşi)

In comuna Cornesti jud. Iaşi s'a sinucis locuitorul Neculai Orzu.

Postul de jandarmi din acea comună începând cercetările, a stabilit următoarele.

Neculai Orzu care era unul din fruntaşii comunei, deţinea de mulţi ani postul de casier al consiliului parohial. Oricum această parohie care este una din cele mai bogate, era şi natural ca pe mâna lui Neculai Orzu să treacă sume insemnate, fără ca nimeni să-l fi putut controla, întrucât era sprijinit de politicieni.

Şi averea personală a lui Orzu creştea ca din pământ, —lucra ce cam dădea de bănuit la mulţi locuitori din sat, care au cerut o anchetă.

Sub noul regim, punându-se capăt toleranţelor vinovate, N. Orzu a intrat la grijă.

Şi într'un moment de deprimare, Orzu s'a dus în livadă şi şi-a curmat firul vieţii, trăgându-şi un foc de armă în tâmplă. Moartea i-a fost ulgerătoare.

Suma pe care Neculai Orzu a înstrăinat-o trece de 60 mii lei, bani ce aparţineau parohiei Cornesti.

Noi ţinem să facem atente organele competinte a se extinde cercetările şi a se ţine seama de desele rapoarte făcute de către preotul paroh.

C. Lăzărescu

x A fi frumoasă şi atrăgătoare este problema ce rezolvă Crema Miraculoasă. Această minunată cremă distruge petele şi coşurile de pe obraz, albeşte şi catifelează pielea dându-i un parfum delicios. Depozit Farmacia Dr Ratianu Str. Cuza Vodă 83

INFORMAŢIUNI

x Căsătorie—La 10 Iulie, ora 9 seara, a avut loc căsătoria religioasă a tânărului comerciant d. Max m Boncescu, cu drăgălaşa d-şoara Claudia Luscalov.

Nunii au fost d-şoara Aurelia Căpitan Bălănescu cu tânărul Locotenent Florin Dimitriu.

Căsătoria şi balul au avut loc în casele d-lui Natalia şi N. Boncescu părinţii tânărului, la care a uat parte o societate selectă ca: familia Bălăşescu, Dimitriu, Popa, Măldărescu, maior Răţescu, Locotenent Teodoreanu etc.

x *Soc. „Veteranilor"* aduce la cunoştiinţa membrilor săi şi tuturor persoanelor ce au încredinţat sumi fostului încasator Ion Păladuţă, şi nu au primit chitanţă din condica Societăţei, să reclame urgent la Societate.

Dl. I. Păladuţă nu mai are nici o însărcinare din partea Soc., de la 27 Martie a. c.

x In urma dispariţiei uşelor dela cele două closete din grădina Copou, publicul este nevoit a-şi face necesităţile prin tufişuri.

Rugăm pe cei în drept de a căuta să pue lucrurile în ordine.

pentru acela care doreşte să i se bronzeze pielea repede şi frumos.

Sosirea în localitate a d-lui Istrate Micescu

Parastasul pentru O. Goga

Eri dimineaţă a sosit în localitate d. Istrate Micescu fost ministru de externe.

D-sa a deseins din vagon însoţit de d-nii Paicu şi Tilică Ioanid.

Pe peron au fost întâmpinaţi de d-nii: prof. A. C. Cuza, prof. George Cuza, A. C. Cusin prof. Petre State, Titus Frangulea, av. M. Gr. Constantinescu, av. D. Luca, Dr. Beceanu, av. Ionel Dimitriu, av. N. Lateş, Andrei Velciu, av. P. Andarache, Al. Renar, C. Ilrim, ing. Gh. Lascăr, av. Dim. Suţu, etc. etc.

Dl. Istrate Micescu după ce s'a întreţinut câtva timp cu d-nii prof. A. C. Cuza, Gh. Cuza şi ceilalţi prieteni, a plecat cu maşina la locuinţa d-lui prof. A. C. Cuza.

Mâine are loc la Catedrala Mitropolitană un parastas pentru Oct. Goga.

24 Iulie!

— Cum mă găseşti dragă ?

— Mai bine ca niciodată.

— Ştii că vreau să candidez şi eu la concursurile de frumuseţe de la Parcul Expoziţiei, din 24 Iulie... Nu-i aşa că e o ideie minunată ?

Vacanţa la Tribunal

Tribunalul local intră în vacanţă pe ziua de 15 Iulie, până la 15 Septembrie.

Prin tragere la sorţi, au fost desemnaţi ca Preşedinţi ai complectului de vacanţă d-nii: Gh. Munteanu dela 15 Iulie-1 August: Mihai Petrov dela 1 Aug.-15 Aug.; 15 Aug.-1 Sept. I. Cămărzan şi dela 1-15 Sept. Gh. Dimitriu.

Ca judecători pentru toată vacanţa au fost desemnaţi d-nii Traian Scriban şi Fotino Macri; iar d-nii judecători supleanţi vor face prin rotaţie.

x Vineri, în 15 a lunei curente, va avea loc inaugurarea noului pavilion de la sanatorul din Bârnova.

UNIVERSITATEA MIHAILEANA DIN IAŞI

In ziua de 25 Iulie 1938 la ora 11, va avea loc a treia licitaţie pentru aprovizionarea Universităţii cu următorul combustibil lichid:

800.000 kgr. păcură tip CFR.
380.000 kgr. păcură de calorifer tip „A".
10.000 kgr. gazolină.

Se va proceda la tratarea prin bună învoială, cu orice număr de concurenţi. Caetul de sarcini, se poate vedea zilnic la Rectoratul Universităţii în orele de cancelarie.

Licitaţia se va ţine în conformitate cu art. 88-110 din L. C. P. regulamentul O.C.L. şi normele pentru ţinerea licitaţiilor publice publicată în M. O. No. 127 din 4 Iunie 1931.

Concurenţii vor depune o garanţie de 5% în numerar sau efecte publice.

Administraţia

No 2424

Informaţiuni

x **Aflăm cu plăcere că d. General Dr. Sava Goiu restabilindu-se după accidentul suferit va da consultaţiuni începând de azi Mercuri precum şi în zilele următoare în str. Vasile Conta No. 30 dela 3—5 d. a.**

x *D. Prof. Dr. L. Ballif* consultă în timpul verei între orele 6 8 p. m. în str. Sărărie No. 100.

x *O adevărată plăcere, este vizionarea filmelor la cinematograful „Scala", singurul cu plafonul descoperit.*

x Dl. Dr. M. HELD reîntors în localitate după o absenţă de 4 luni, în care timp a lucrat în clinicile din Paris, şi-a reluat consultaţiile în cabinetul d-sale din str. Anastasie Panu 22.

x BORVIZUL DE BORSEC este indicat convalescenţilor.

Despre apă şi despre febra tifoidă

O declaraţie a d-lui Pascu Stanciu

D. Pascu Stanciu, administratorul delegat al Societăţei Apelor, ni vorbeşte cu pasiune:

— „Aflaţi că n'am întrerupt debitul apei, nici o clipă. Nu am încuviinţat aceasta. Dacă am cerut autorizarea consiliului de higienă, a fost o simplă măsură de prevedere, şi nimic mai mult.

Deci nu poate fi vorba, că noile cazuri de febră tifoidă, ar fi datorită apei de băut.

Sunt cazuri de tifos,—dar ele au alte cauze. E murdăria, în care se complac unii. Apoi verdeţurile, care nu se spală;—fructele ce nu se curăţă. Dovadă: nu sunt cazuri de febră tifoidă la Tg.-Frumos şi la Roman, cu toate că e aceiaşi apă, şi instalaţiunile sânt veritabile. Dar produsele de sezon se păstrează, acolo, cu mai multă îngrijire. Noi facem totul. Pentru a asigura o sănătoasă apă potabilă" — a încheiat d. Pascu Stanciu.

DAN.

x BORVIZUL DE BORSEC spală rinichii,

La „Pomul Verde" „PERFECT EGAL..."

Un spectacol ideal de revistă. La una din repetiţii, de vorbă cu Ion Pribeagu.

Popularul umorist Ion Pribeagu, a scris o revistă cu ieşeni şi... pentru ieşeni.

Pe o arşiţă dogoritoare am poposit la „Pomul Verde", căci afişul anunţă premiera spectacolului pentru Joi 14 Iulie. Se cuvenea să ştim ce anume a avut de spus autorul şi cum se arată tălmăcirea acelor scrise în graiul interpreţilor, a decorurilor şi a costumelor.

ION PRIBEAGU

Ion Pribeagu cu un ciomag (mai mare decât decât majestuosu-i corp) înfuriat.

Iată şi dialogul angajat:

—„Fii liniştit. De ce ţipi ? M'ai speriat !"

—„Cum să nu urlu, dacă sunt vesel. Is vesel, amice, că esă bine. Aşa sunt eu înainte de orice premieră de a mea. Salutare !"

Şi părăsindu-mă, d. Pribeagu comandă iarăşi, furios şi scurt:

—„Aranjează strandul".

*

Am urmărit repetiţia semigenerală a revistei „Perfect-egal".

Fără exagerare, „Perfect-egal" va fi un spectacol cum nici Bucureştiul nu ni l-ar putea trimite.

Un spectacol într'adevăr grandios.

Risipă de fast în costume şi requizite. Decorurile, nespus de fanteziste.

Textul ?...

O înşirare de proză veselă şi serioasă, cuplete, cu poante şi apropouri privind anumiţi ieşeni, cum şi actualităţi de ordin general.

Interpretarea ?...

„Perfect-egal" este servit cu talent desăvârşit şi cu rare conştiincioziţate.

Gina Zlataia va excela în „revista", „Aurul", „Chitara", „Parfumul", etc.; Simon Leibovici caricaturizează câteva figuri ieşene. Un tip de senzaţie va fi fără discuţie „Doctorul... fără voe".

Intrega companie, corul şi baletul alcătuesc un tot omogen.

*

Să mai adăogăm că „Perfect-egal" va fi un spectacol de rar amuzament ?...

Rex.

România
Corpul Portăreilor Tribunalului Iaşi

PUBLICAŢIE DE VANZARE No. 46
Anul 1938 luna Iulie în 12 zile

Se publică spre cunoştinţa generală că în conformitate cu adresa Jud. Ocol II Urban Iaşi 21038 din 11 Iulie 1938 se va vinde prin licitaţie publică în ziua de 19 Iulie 1938 ora 9 dimineaţa averea mobilă a debitorului Pincu Fonea din Iaşi str. Cazmăriei No. 1, proprietatul firmei O. I, d. a, din strada de mai sus, sechestrată definitiv cu procesul verbal No. 560 | 938 la pretenţia creditorului H. Rabinovici din Iaşi str. Ornescu No. 8 următoarea avere:

1) Două sutenouăzecicinci cutii a 1 kg, cu conserve zarzavat, diferite specii marca „Flora" în şase lăzi. 2) Trei cutii cu muştar a 10 kgr. marca „Flora" Patruspreze e cuti. cu muştar a 2 kgr. cu aceiaşi m rcă, Cincisprezece cuti. cu muştar a 1 kg. de ceiaşi marcă. 3) Una sută treizecitrei cutii conserve a câte jum. kgr. diferite 4) Patrusprezece cutii a un kgr. cu conserve zarzavat diferite 5) Unasutăpatruzeci şapte cutii cu bulion din care 83 cutii a un sfert de kgr. şi restul mici. 6) 71 pahare muştar „Flora" din care nouă pahare a câte un sfert şi restul mici 7) Rafturi de jurul împrejurul prăvăliei cu poliţe 8) Două sericinci pachete Cacao a un kgr, marca Britisch 9) Zece cutii de tablă a câte un kgr, jumătăţi şi sferturi pline cu ceai „Flora". 10) Aproximativ treizeci kgr. foi de dafin într'un balot.

Vânzarea se va efectua la faţa locului, prăvălia debitorului, pe bani gata şi în asistenţa comisarului respectiv.

Şef portăre', C. Guşă
Secretar, D. Stancov

Dr. Adrian Ştefănescu
Medic de Spital
Boli interne şi nervoase
METABOLISM BAZAL
Consult 4—6 p. m.
Str. Tăutu No. 2
Telefon 2269

x Medicii cu renume mondial, au constatat că numai BORVIZUL DE BORSEC spală rinichii.

CEL MAI ACTIV ANTINEVRALGIC

TESTA!

LA FARMACII ŞI DROGUERII

ULTIMA ORA

Sinuciderea d-nei Dr. Elena Gaube
Drama pasională dela Tg. Frumos. Cercetările poliţiei.

Astă noapte la locuinţa d-lui Dr. Aurel Rămureanu din Tg. Frumos s'a sinucis d-na dr. Elena Gaube, soţia avocatului ieşan Victor Gaube.

Acum câţiva ani, pe când avocatul Gaube profesa la Tg. Frumos, între soţia sa şi dr. Aurel Rămureanu, s'au inchegat sentimente de prietenie intimă, ceiace a determinat pe d. avocat Gaube să introducă acţiune de divors.

Dr. Rămureanu a continuat a convetui cu d-na Gaube, până în ultimul timp, când relaţiile dintre ei, păreau a se răci.

Bănuind că Dr. Rămureanu o înşeală, d-na Gaube devenise în ultimul timp geloasă, şi îşi suspecta prietenul.

Aseară, d-na Gaube, a luat masa împreună cu dr. Aurel Rămureanu, şi la un moment dat i s'a făcut rău.

D. Rămureanu, i-a atras atenţia că face prea mult abuz de morfină, la care d-na Gaube i-a răspuns că nu poate dormi.

Insă în cazul de faţă era vorba de sinucidere prin otrăvire. D-na dr. Gaube a căzut în nesimţire, şi cu toate ajutoarele medicale, a incetat din viaţă.

Imediat a sosit la faţa locului dl. comisar N. Simu şeful poliţiei din Tg.-Frumos, care a inceput cercetările.

Sinucigaşa nu a lăsat nici o scrisoare în care să explice cauzele gestului ei.

Părerea anchetatorilor este că d-na Gaube s'a sinucis din cauză că dr. Rămureanu incerca a se despărţi de ea.

In susţinerea acestei afirmaţii este declaraţia şoferului Dimitriu, care se afla la Tg. Frumos cu copii d-nei dr. Gaube.

Când a aflat că stăpâna sa s'a sinucis, şoferul a adus copiii la Iaşi la d-na general Bogdan, căreia i-a făcut unele comunicări importante în legătură cu această dramă.

Astfel şoferul, arată că dna Gaube, îl bănuia pe dr. Rămureanu, şi eri la văzut plimbându-se cu d-ra farmacistă Topper.

Desnădăjduită, d-na doctor Gaube, s'a dus imediat la locuinţa d-rului Rămureanu, unde s'a sinucis.

Rămâne ca autopsia să stabilească otrava cu care s'a sinucis d-na Gaube.

Sinuciderea d-nei dr. Gaube, a provocat o profundă impresie.

emil ghiurtz

Raidul aviatic în jurul lumii

New-York 18.—Aviatorul american Howard Hugues, a străbătut în timp record distanţa Paris-Moscova. Apoi şi-a continuat drumul până la Omsck, unde a aterizat la ora 21.15.

După o repede aprovizionare, aviatorul şi-a iuat imediat zborul plecând spre Iakuţk şi Cita.

Timpul în Siberia e foarte rău.

Până acum, Hugues a depăşit cu o zi recordul deţinut de aviatorul Willy Post.

Reforme însemnate
la departamentul Justiţiei

Bucureşti 13.—In cursul acestei luni va fi elaborată noua lege de organizare judecătorească.

Se afirmă că noua legiuire va micşora limita de vârstă pentru pensionarea magistraţilor.

De asemenea se lucrează la elaborarea legei pentru înfiinţarea Curţilor criminale.

Cu ocazia înfiinţării acestor secţiuni, se vor creia 40-50 locuri de consilieri de curte.

Cu acest prilej se va face o nouă mişcare în magistratură.

Consiliul de miniştri de la Palat

Aseară s'a întrunit la Palat consiliul de miniştri, sub preşidenţia M. S. Regelui.

Membrii guvernului au făcut expuneri asupra activităţii de la departamente.

S'au rezolvat apoi chestiunile curente.

Transferările în Invăţământ

Ministerul educaţiei naţionale a incredinţat inspectorilor generali şcolari de regiuni dosarele transferărilor făcute în acest an, spre a face propuneri în conformitate cu dispoziţiunile ministerului, privitoare la aceste transferări.

Dosarele cu propuneri urmează a fi inaintate ministerului până la 1 August.

Ministerul educaţiei naţionale a hotărât să nu mai aaprobe trecerea membrilor corpului didactic dela şcoalele primare la grădinile de copii şi invers.

S'au înecat în Dunăre

T.-Severin 13. — Din cauza căldurei din ultimele zile, lumea a alergat la strandul de la Dunăre.

Pe ziua de eri s'au inregistrat două nenorociri.

Elevul I. Neghină Pogonel a fost luat de curent şi s'a inecat lângă piciorul podului lui Traian.

De asemenea s'a inecat funcţionarul comercial Solomon Pevi.

Cele două cadavre n'au fost pescuite.

Italia dă satisfacţie Franţei
în incidentul de frontieră

Paris 13.—Din Roma se anunţă că contele Ciano a inştiinţat, legaţia Franţei că s'a ordonat pedepsirea soldatului care a rănit un student francez la graniţa franco-italiană.

Italia este gata a plăti despăgubiri şi totodată va lua măsuri ca asemenea acte să nu se repete.

Dl. Beck se retrage din politică?

Londra 13. — Ziarele publică o telegramă din Varşovia, în care se vorbeşte de retragerea din activitatea politică a d-lui Beck, ministrul de externe al Poloniei.

In locul său, ar urma să vină generalul Kopilansky.

x Tusa şi Răguşeala în bronchitele gripale dispar repede cu *Pastilele de Eucalipt Benzomentolate Dr. Ratianu* aprobate de Consiliul Sanitar Superior. Indicate în toate afecţiunile pulmonare, laringite, astmă, desinfectează plămânii, uşurează respiraţia. Depozit Farmacia Dr. Ratianu, Iaşi Cuza Vodă 83.

O nouă excrocherie a lui Varveris

Bucureşti 13.— Defraudatorul Menelas Varveris a fost reclamat pentru o nouă excrocherie.

El a luat carnetul văduvei unui colonel şi a incasat cu acest carnet mai multe sute de mii de lei.

Cazul se află în cercetarea parchetului.

Eveniment fericit

Londra 13 — Ziarul „Daily Herald" anunţă că principesa Iuliana a Olandei se află în aşteptarea unui eveniment fericit.

ERA NEBUN

New York 13. — Individul Hokbey, care a sărit în automobilul preşedintelui Roosevelt, a fost examinat de medici, declarat nebun şi internat într'un ospiciu.

Au fost arestaţi foştii conducători ai primăriei Craiova

Craiova 13. — Parchetul local a continuat eri cercetările asupra fraudelor comise sub regimul liberal la Primărie.

Aseară, parchetul a lansat mandate de arestare impotriva d-lor C. Negrescu, fost primar, Cornel Mihăilescu, fost ajutor de primar, C. Bărbulescu şeful financiar al primăriei şi Gh. Catrina casier general.

Cei arestaţi au fost depuşi la penitenciarul oraşului.

Revendicările lucrătorilor tîmplari

O delegaţie de lucrători, reprezentând atelierele de tâmplărie din localitate, compusă din D-nii Solomon Haim, Gheorghe Coţofan şi Anghel, s'au prezentat la Inspectoratul Muncei din localitate, formulând o serie de revendicări.

Dl. Inspector al Muncii G. Ciurea a recunoscut dreptele revendicări muncitoreşti.

Lucrătorii reclamă respectarea integrală a legiuirilor muncitoreşti adică aplicarea celor 8 ore de lucru, concediile de vară şi plata cotelor de corporaţii de către patronat.

Patronii printr'o delegaţie în frunte cu d. Iosub Karas s'a opus la satisfacerea unora dintre cereri.

Dl. inspector Ciurea însă a stabilit punerea în aplicare a deciziilor Ministerului Muncii, adică a satisfăcut doleanţele lucrătorilor.

O fată în mizerie
încearcă să se arunce sub roţile trenului

Tânăra Speranţă Stănescu originară din Chişinău, cu domiciliul în Iaşi str. Descălicătoarei No. 22, a incercat să se arunce inaintea trenului Bucureşti-Iaşi.

Fiind observată de câţiva trecători, a putut fi salvată la timp.

Condusă la poliţie, tânăra a declarat că, din cauza mizeriei pe care nu mai poate suporta, a vrut să se omoare.

Asupra ei s'a găsit şi o scrisoare prin care roagă rudele să aibă grijă de copilul ei ce se află la un orfelinat.

Alt act disperat. — Eri la amează, a incercat să-şi cu me firul vieţii tânăra croitoreasă Ecaterina Balan din str. Mihail Sturza No. 36, consumând o cantitate de tinctură de iod. Cu salvarea a fost transportată la spitalul Sf. Spiridon unde a rămas internată.

Păţania ciudată a unei fetiţe. — Doamna Grigorov Paulina din Str. Decebal No. 1, a reclamat poliţiei că plecând în oraş după unele cumpărături, a lăsat în curte pe fetiţa sa Olga în etate de 9 ani, jucându-se.

Când s'a intors a găsit fata intinsă în curte, în nesimţire.

Interesându-se prin vecini, a aflat că Olga s'a jucat cu o fetiţă a vecinei sale, care i-ar fi dat nişte buline.

D-na Grigorov bănuieşte că fiica sa ar fi fost otrăvită.

S'a deschis o anchetă.

•

Furt—Indivizi rămaşi necunoscuţi, au pătruns în locuinţa d-nei Georgeta Manolescu din Str. Sărăriei No. 153, de unde au furat numeroase lucruri.

Agresiune. — Dl. Solaru Const. din str. Mârzescu No. 9, a reclamat pe Sicinschi Ioan din str. Col. Langa No. 17, care fiind în stare de ebreitate l-a bătut fără nici un motiv.

Se cercetează.

Ştiri poliţieneşti

Vizită oficială la Londra
a primului-ministru jugoslav

Belgrad 13.— Din cercurile politice se anunţă că primul ministru, dl. Stoiadinovici va face o vizită oficială la Londra.

In intrevederile pe care le va avea, dl. Stoiadinovici va trata în special chestia asistenţei economice pe care Anglia trebue s'o acorde statelor dunărene.

Jugoslavia intenţionează să solicite un mare credit pe piaţa londoneză, dând în schimb materii prime.

Tratative anglo-germane
în chestia refugiaţilor politici

Paris 13.—Eri au continuat lucrările conferinţei de la Evian, care se ocupă de soarta refugiaţilor din Germania.

S'a examinat situaţia refugiaţilor politici, hotărându-se ca Anglia să incepă negocieri cu Germania pentru a se găsi o soluţie.

Anglia se interesează
de schimbul comercial cu Romînia

Londra 13.—In ultimul timp cercurile comerciale din City au început să se intereseze despre materiile prime din România care ar putea fi importate în Anglia, în cadrul schimbului comercial anglo-român.

Financiarii londonezi acordă în special o deosebită atenţie pescăriilor româneşti, care ar putea lua o desvoltare deosebită.

Informaţiuni

x Un grup de părinţi ai tinerilor premilitari concentraţi pentru munca în folosul obştesc, ne roagă să intervenim pe această cale la forurile în drept, ca să li se dea voie acelora din localitate să ia masa şi să doarmă acasă,—aşa cum a fost şi anul trecut.

Transmitem la rândul nostru, cererea către domnii comandanţi şi nu ne indoim că, cererea fiind justă—va fi satisfăcută.

x D-nii prof. A. C. Cuza şi Gh. Cuza, foşti miniştrti, au primit invitaţiunea de la d-nul Hitler, să participe la congresul de la Nürnberg care se va ţine în cursul lunii Septembre.

Constantin şi Ionel copii, Anghel Docman, părinte, Sabina Diaconescu soră, Emil Diaconescu cumnat precum şi familiile Apostolescu şi Flor au adâncă, cumplită durere căci au pierdut pe aceia care era mai presus de toate bună şi drăgăstoasă, a lor

DOCTOR ELENA DOCMAN
fostă Gaube
(DUDA)

şi roagă pe cei care au cunoscut-o să ia parte la ceremonia înhumării ei care va avea loc mâine Joi 14 luie ora 5 jum. d. a.; slujba religioasă oficiindu-se în capela Cimitirului Eternitatea.

ATELIERUL de TÂMPLARIE ŞI MOBILE KOMMER Iaşi Str. Lăpuşneanu 33, lângă firma Gavrileţeanu, primeşte orice comenzi în această branşă Se primesc ambalări de mobile la domiciliu.

Dr. Gancevici
consultă
BOLI DE PIEPT
Str. Lăpuşneanu 19
Luni, Mercuri şi Vineri
între orele 1—4 p. m.
Telefon 1486

Mondiala Premieră
după opera, ilustrului profesor în ştiinţe Sexuale Dr. Vandevelde
TAINELE CASATORIEI
Filmul Secretelor conjugale. Cel mai complect film sexual, în care se tratează fără inconjur toate secretele sexuale. Această realizare a fost turnată după celebra operă
„Die Volkomene Ehe"
Orice om modern trebue să vadă acest film care va rula în curând
SIMULTAN
în Sala şi Grădina
SIDOLI
Tineretul sub 18 ani va fi oprit să asiste

x Pe timpul căldurilor, răcoriţi-vă bând BORVIZ DE BORSEC.

Papagalul vă alege lozul norocos
la marea colectură
Campus, Bassa
ORA 12

Colaborare militară chino-sovietică

Londra 13.—O telegramă din Hon-Kong anunţă că la sfârşitul acestei luni, mareşalul Ciang-Kai-Cek va avea o intrevedere cu mareşalul Bluecher, şeful armatelor sovietice din Extremul Orient.

Intâlnirea va avea loc într'un oraş din Mongolia exterioară.

Cu acest prilej se va stabili definitiv modul de o eventuală colaborare între forţele chineze şi cele sovietice.

Zborul în jurul lumii

New York 13.— Ultimele radiograme trimise de pe bordul avionului Howard Hugues, anunţă că aviatorii au trecut de regiunea furtunoasă din Siberia, sburând în condiţiuni normale.

Atentat la bunele moravuri

Berlin 13—In urma unei anchete poliţieneşti la o tabără cercetăşească de la Munchen, au fost operate 31 de arestări.

Cercetaşii sunt invinuiţi de atentat la bunele moravuri.

Bombardarea Cartagenei

Barcelona 13.—Aviaţia naţionalistă a bombardat eri portul şi oraşul Cartagenia.

Sunt 24 morţi şi 36 răniţi.

Incendiu la Chilia

Chilia-Nouă 13.—Un incendiu a isbucnit în ostrovul Căşniţa, din apropierea oraşului nostru.

Lanuri de grâu şi ovăs sunt în flăcări.

Focul n'a fost încă localizat.

Suspendările din învăţământ

Bucureşti 13.—Astăzi a apărut în „Monitorul Oficial" decizia prin care cei 23 de profesori universitari şi secundari sunt suspendaţi din învăţământ pe timp de 2 ani.

x Pentru comenzi de BORVIZ DE BORSEC, adresaţi-vă reprezentantului societăţii, — Dl. Vasile Mândru, la cinematograful Sidoli.

CUMPĂR aur de dinţi, bijuterii. Vindeţi bine **Brătianu** Notaţi bine No. **82**

Citiţi „OPINIA"

DOCTOR
A. Socolovschi
Specialist în boli şi operaţii
de nas, gât, urechi
PIAŢA UNIREI
Str. Săulescu 2
DIATERMIE SPEC. ORL.
Inhalaţie cu ozon (electr) electroterapie, înaltă frecv.
Cons. 8½--10, 12—2, 5—7
Telefon 2075

FRANCISKA GAAL cântă azi în cea mai delicioasă comedie muzicală **„CATERINA"**
ce rulează odată cu filmul de aventuri
--- FIICA LUI DRACULA ---
Jurnalul „Paramount" şi o complectare muzicală AZI LA „SCALA"

Nimic exagerat! Un eveniment senzaţional
Revista originală cu toate personalităţile laşului
„PERFECT EGAL" de ION PRIBEAGU
25 Artişti şi artiste — Decoruri formidabile — 30 Baletiste
Muzică extraordinară — Costume fastuoase
Un spectacol cum nu s'a mai văzut
Premiera mâine JOI la POMUL VERDE

BIBLIOTECA UNIVERSITĂȚII -IAȘI-

ANUL XXXIV No. 9385

1 LEU

VINERI 15 IULIE 1938

ABONAMENTE:
Lei 350. . . . . pe un an
„ 180. . . . . „ 6 luni
„ 90. . . . . „ 3 luni
„ 35. . . . . „ 1 lună
„ 1500. . . Instituții publice

Atelierele tipografice „Opinia"
IAȘI STR. LAPUȘNEANU 37

OPINIA

Ziar popular cotidian

TELEFOANE
Redacția . . . No. 1298
Administrația . . . „ 1299
Serv. de noapte red. . . „ 1436

Redacția și Administrația
IAȘI STR. LAPUȘNEANU 37

Director: C. R. GHIULEA

AUTORITATEA DE STAT

Sub noul regim, autoritatea centrală de Stat a fost mult întărită. Sau mai bine zis, s'a reinstonat prestigiul autorității.

In diferite ramuri de activitate obștească (școală, justiție, administrație, biserică etc.), autoritatea centrală intervine energic, cu multă atenție, și sancționează acolo unde se simte nevoe.

Unii erau cuprinși de îndoială, plângându-se că se suprimă stabilitatea slujbașului și chiar siguranța situației lui câștigată într'un număr de ani, pe temeiul unor reguli anumite.

Adevărul este că nu se suprimă nici un drept câștigat pentru acei slujbași corecți, care se ocupă de îndatoririle lor.

Se întâmplase, însă, în instituțiile noastre publice, un fapt care ducea la anarhie socială. Instituțiile începuseră a deveni Stat în Stat.

Sub pretextul „autonomiei", sau „drepturilor câștigate", unii slujbași nu-și mai vedeau de obligațiile lor. Ba chiar făceau acte împotriva interesului public.

Și autoritatea centrală n'avea suficientă putere de sancționare. Era obligată să recurgă la comisiile disciplinare ale fiecărei instituții în parte. Insă dese ori, din indiferență, sau dintr'un rău înțeles spirit de corp, cercetarea cazurilor trăgăna luni și ani de zile, și până la urmă nu se aplica nici o sancțiune. Interesul public era în suferință și chiar în primejdie.

Printr'o procedare chibzuită și energică, regimul nou a pus capăt germenelor de anarhie. Autoritatea de Stat, restabilită în rolul ei atât de însemnat, pune ordine pretutindeni și face ca instituțiile să funcționeze perfect, în marele angrenaj al societății.

Scandal în aristocrația britanică

In ciuda evenimentelor internaționale atît de nesigure, opinia publică engleză e pasionată de un scandal în aristocrație.

Contele Hangwitz-Reventlow este în divorț de frumoasa sa soție Barbara Hutton. Totodată, contele a fost dat în judecată pentru insulte și amenințări la adresa soției. Și mai este acuzat că vrea să răpească copilul rezultat din căsătorie. Procesul se judecă la Trib. Londra. Spre a renunța la copil, contele cere nevestei o despăgubire bănească ce echivalează cu enorma sumă de un miliard lei. Barbara Hutton, deși foarte bogată oferă o sumă mult mai mică (vre-o 10 milioane lei)...

Acest scandal între milionari pasionează Anglia întreagă, și chiar celelalte țări; — dovadă extinderea pe care presa europeană și americană o dă acestui caz.

In clișeu, Barbara Hutton și contele Reventlow.

APA ȘI EPIDEMIILE

O scrisoare a d-lui Pascu Stanciu

Primim:

Domnule Director,

In „Opinia" cu Nr. 9384 din 14 Iulie 1938 se discută chestiunea întreruperii debitului apei în timpul nopții — *care debit totuși anul acesta n'a fost nici un moment întrerupt* —, iar în altă parte se reproduc unele declarații ale mele.

N'am făcut formal declarații și, ceia ce se reproduce, sunt frânturi dintr'o conversație particulară.

N'aș fi intervenit dacă nu s'ar fi făcut o greșală de tipar ce denaturează înțelesul, cu privire la conductele de distribuție de la Roman și Tg.-Frumos cari, după informațiile ce le posedăm, nu sunt „veritabile", ci *detestabile*.

In orice caz cu mult mai rele decât cele de astăzi ale Iașului. Și în plus *apa nu se clorinează acolo*, iar debitarea, cel puțin pentru Tg. Frumos, a fost mereu întreruptă.

Nu pot afirma că e mai multă curățenie și higienă în acele centre sau... mai puține muște...; dar Iașul, fiind un oraș mult mai mare, polarizează incomparabil mai multă populație flotantă,— de obiceiu muncitori basarabeni sau aprovizionatori cu produse alimentare (zarzavaturi udate cu apă de Bahlui, Jijia, Prut și bălțile dintre aceste râuri), — care poate fi purtătoare, direct sau prin mărfurile aduse, a germenilor diferitelor boli.

Acest fapt, adăogat celorlalte condiții prielnice contaminării, explică epidemiile.

Cu atât mai mult cu cât, în mod constant, analizele bacteriologice au dovedit că apa de Timișești este perfect sterilă.

Cu deosebită considerație

P. STANCIU

Din toată lumea

„Cătiheții dela Humulești"

Minunata teatralizare a d-lui prof. I. Mironescu,—„Cătiheții dela Humulești" (după Amintirile lui Ion Creangă)",—a fost jucată la liceul din Pomârla, de către elevii școlii, la serbarea sfârșitului de an.

„Cătiheții dela Humulești" este perfect înrudită cu Amintirile și cu maniera artistică a lui Creangă. In plus, d. prof. Mironescu i-a adăogat o ingenioasă factură scenică.

Opera d-lui prof. Mironescu va fi înscrisă în repertorul permanent al Teatrului românesc, spre a fi reprezentată de toate Teatrele naționale.

Inconjurul pământului

Raidul aviatorului american Howard Hughes, care a plecat în jurul pământului pentru a bate recordul lui Wily Post, a adus în actualitate înconjurul lumii.

E interesant de amintit că în secolul trecut era o adevărată minune a înconjura pământul; însă ca globtrotteur.

Primii cari au plecat să facă o asemenea ispravă au fost ziariștii francezi Leroy și Papilland.

Ei au călătorit fără un ban în buzunar, câștigându-și existența prin scris, cântat și desen.

Ei scoteau un ziar „Pe stradă", în care povesteau peripețiile călătoriei.

Numai că lor le-au trebuit mulți ani pentru un asemenea raid, pe când Hughes ajunge acasă în câteva zile.

Schmeling în Europa

Eri au sosit în Europa Max Schmelling cu soția sa Anny Ondra, venind dela New York.

Boxerul german a fost întâmpinat de un mare număr de ziariști.

Intrebat dacă va ambandona boxul, Schmeling a răspuns că nu a luat nici o hotărâre, cu toate că soția sa ar vrea să părăsească ringul definitiv. Ar vrea să înfrunte în toamna aceasta însă, pe Tommy Farr sau Braddock.

Flota maritimă a Germaniei

Din datele oficiale, rezultă că, după terminarea vaselor aflate în construcție, flota militară maritimă a Germaniei va cuprinde următoarele unități de tipul cel mai nou:

7 cuirasate din care, 2 de 35,000 tone cu tunuri de 381 mm; 2 de 26.000 tone cu tunuri de 280 m.m.; 3 a 10,000 tone.

13 crucișătoare din care 5 a 10,000 tone; 8 a 7000 tone.

2 vase port-avioane, de 20.000 tone.

22 contra-torpiloare de 1800 tone.

30 *torpiloare* de 1000 tone.

61 *submarine* cu o deplasare variind între 250 și 750 tone.

Vasele sânt bine înarmate, au viteză mare, și sânt construite așa fel încât să reziste atacurilor submarine.

La aceste 135 vase de construcție nouă, și adaogă vasele construite mai de mult, și care-și păstrează întreaga capacitate de luptă.

Succes femenist

Parlamentul din Mexico a votat o lege prin care se acordă femeilor drepturi politice egale cu bărbații.

Nu mai există nici o deosebire de drepturi între cele două sexe mexicane, — întocmai ca și în Statele-Unite.

Este interesant că în America egalitatea de drepturi începe a fi recunoscută și în țările latine cum e Mexicul,— pe când în Europa, Franța latină refuză femeii orce fel de drepturi cetățenești.

„Straja Țării" la a X-a Sokoliadă dela Praga

de OCTAV CADERE, comandant străjer

Printre organizațiunile din lume invitate la sokoliada dela Praga din anul 1938, a fost și „Straja Țării", dându-i-se un loc de cinste la aceste manifestațiuni.

Detașamentul străjeresc format din 100 de comandanți și comandante din comandamentul central și câțiva din comandamentele teritoriale, au format grupul destinat să reprezinte Țara și organizația noastră străjerească; țin să precizez că și-a îndeplinit rolul cu un succes desăvârșit.

Deasemenea au mai participat și organizațiunile străjerești componente: „Arcașii" și „Șoimii" sub conducerea D-lui Profesor. Univ. Hațeganu, în număr de 700.

Trenuri speciale împodobite frumos au plecat prin Halmei la Praga în seara zilei de 1 Iulie a. c., pornind la drum, așa cum știu străjerii să plece organizați.

Scopul călătoriei n'a fost distracția, ci îndatorirea grea de a reprezenta Țara și de a ne informa la fața locului despre formidabila organizațiune a sokolilor ceho-slovaci.

Comandanți și comandante, indiferent de gradul lor, s'au organizat în cuiburi ca și străjerii cei mici, pentru a putea îndeplini toate obligațiunile complicate a unui detașament oficial și disciplina străjerească și-a dovedit încă odată minunile ei, celace a fost dealtfel obiect de admirație și pentru străini.

Fiecare își cunoștea rolul său cu preciziune (bucătăria, împărțitul mâncării, curățitul vagoanelor, informațiuni, presă, paza bagajelor, etc.).

Trenul nostru a sosit în gara Halmei în dimineața zilei de 2 Iulie unde am fost primiți de autoritățile române și de delegații sokolilor, trimiși special dela Praga pentru a ne conduce pe toată ruta.

In gară s'a făcut ceremonialul străjeresc, cântându-se și imnul național ceho-slovac. S'au ținut două cuvântări scurte din partea conducătorului superior al detașamentului, d. Avel Crudu, și din partea reprezentantului sokolilor care cunoștea bine limba română.

Am trecut granița cântând cu toată voioșia „Pe-al nostru steag" până la prima stațiune la Mala Lodine, unde organizațiunea sokolistă locală și cu populația ne-a făcut o frumoasă primire.

Chiar de la acest prim contact cu manifestațiunea de simpatie cehoslovacă, mi-am putut da seama că am de face cu un popor primitor și bine educat în cele mai mici amănunte.

M'a impresionat pavoazarea gărei cu steaguri ceho-slovace și române în formă corectă, curate și impresionant de mari ceia ce dealtfel s'a remarcat în toate stațiunile, chiar și acolo unde nu s'a oprit trenul.

Populația noastră orășănească (nici nu mai vorbesc de cea sătească) ar putea lua un bun exemplu, printre alte multe, de modul corect și demn cu care trebuesc folosite steagurile naționale.

Mă gândesc cu îngrijorare la momentul când vom fi din nou vizitați de străini și va fi din nou nevoie de pavoazat diferite instituțiuni cu steaguri românești și străine.

Mărturisesc că acum 2 ani cu ocazia venirei polonejilor, am avut câteva momente penibile! (urmează)

IMPRESII dela „Luna Bucureștilor"

Omul de sticlă.—Razele miraculoase.—Circul Medrano.

de pr. N. V. HODOROABA

In drum spre Ministerul Cultelor, la ora 9 dimineața am intrat în catedrala catolică „Sf. Iosif". Inlăuntru, ca 50 de persoane. In fața altarului, în genunchi, mai mulți credincioși așteaptă sf. împărtășanie. Un preot tânăr în odăjdii, trece prin fața lor și le dă cuminicătura din sf. potir.

Catedrala are spre răsărit 3 altare iar în părțile laterale, 4 contesoare. Intr'un confesor stă un duhovnic în așteptare. I se zărește numai fața. Pe lângă pereți, stațui și tablouri. Ferestrele în culori, ca la mitropolia din Iași. Jos, asfalt. Băncile lungi, pe două rânduri. Cele din față, au fixate pe spătar, plăcuțe ovale de alamă cu numele donatorului.

In partea nordică, anvon pentru predică. Pe sus arcade și 6 columne de marmoră. Șase policandre mici, laterale, cu numeroase becuri.

Catedrala-i impunătoare și predispune pe cei dinlăuntru la meditație și rugă.

•

In palatul „Universului" am vizitat o interesantă expoziție de pictură a Doamnei Tibeica din Sibiu. Expune vre-o sută de tablouri de mărimi diferite, lucrate cu artă și cu'n talent remarcabil.

Prețurile sunt acceptabile și încep de la 3000 lei. Felicitând-o, îmi mulțumește și-mi spune:

„Nu suntem încurajați. Au fost câțiva din profesorii mei. E prima mea expoziție la care am lucrat 3 ani de zile. Specialitatea mea este în natură moartă și pasteluri. Am făcut studii la Neapole"...

Tot în aceiași sală este și Expoziția de covoare a D-nei Prie din Rășinari, Sibiu. Expune covoare, diferite mărimi, în motive naționale. Prețurile cam aceleași, ca și la expoziția mânăstirilor noastre de la fosta „Luna Iașilor".

Deși-i zi de lucru, cu toate acestea, vizitatorii sunt numeroși.

•

Mă urc apoi în autobuz și am străbătut Capita a până la Arcul de triumf de la Șosea. Am coborât și am intrat să vizitez „Luna Bucureștilor".

Verdeață și alei bine îngrijite. Pe artera principală s'a turnat decurând prundiș cu smoală și s'a presat. Placarde diferite, ca: „Societatea Amicii Americii de Sud". Expoziție de produse braziliene, ca; bumbac, tutun, cafea, etc. La o cassă se vând bilete pentru intrarea în pavilionul „*Omul de sticlă*". E 12 lei intrarea. Vizitatorii de toate vârstele nu-și dau rând la intrare. O iau și eu de la intrare și-mi notez cele văzute. „Sistemul muscular partea din față No. 1". „Mușchii spatelui 3". Fiecare piesă are legenda ei. Citesc: „Toate aceste oase sunt naturale. Transparența s'a obținut prin metoda D-lui Prof. Dr. *Backhenser*", „Corpul și scheletul".

..."Vasele limfatice. Organele interioare". „Vasele limfatice și stretul exterior". „Organele interioare". „Corpul și nervii". „*Prin cele 2 camere ale inimii se scurg 480 litri de sânge într'o oră, sau 8 litri în fiecare minută*". „Cele 222 de oase care formează scheletul omenesc". Un milimetru cub de sânge mărit de 1000 de ori. In el se află:

5.000.000 de globule roșii la bărbat.

4.500.000 de globule roșii la femee.

6.000 de globule albe leucocite (care în caz de boală pot deveni de 3 ori mai numeroase).

750.000 de plăcuțe sangvine (thromovicite).

„Cum se face digestia în organismul omenesc". „Inima și vasele sangvine". „In 24 ore inima omului întrebuințează o energie egală cu aceea trebuitoare pentru ridicarea unui om la înălțimea Turnului Eifel [300 m.)".

Intr'un galantar în miniatură, Turnul Eifel, iluminat și un om se urcă treptat cu curent de jos, până în vârful turnului...

„Drumul globulei de sânge. Circulația mică, dreapta inimei, stânga, vine, Arterii. Circulația mare". Fuge prin corp ca o șuviță de foc...

„Activitatea valvulelor inimii". Intr'un dulap de cristal, tot de sticlă, sângele fierbe, purtat de curent. Parc'ar umble un motoraș!..

„Circulația sângelui în om". Parc'ar fi vase de cureluțe!.. „Inima în activitate".

Pavilionul e luminat de 9, lampioane mari. Pe jos, plăci de ciment. La mijloc, cordon despărțitor cu stâlpi. Se intră și se iese ca la ghișeul gării, la cassa de bilete.

Intr'o sală alăturată, intră vizitatorii până se umple. Se aprinde lumina și în mijloc pe-un piedestal, apare o statue goală, E „*Omul de sticlă*". Are față în sus și mâinile rădicate ca pentru rugăciune. Un difuzor ține un scurt curs de anatomie umană.

(Continuarea în pagina 2-a)

Vilegiatura

Aspecte din Vatra Dornei

de AUREL GH. ȚESCU
Societar al Teatrului Național

Plecăm din Iași la 11 jum. seara. După o noapte de nădușeală și aglomerație, iată-ne ajunși la Dărmănești, odată cu răsăritul soarelui. Aici schimbăm trenul spre Dorna.

Din auzite aflasem că de aici, încep pozițiile și priveliștele cele mai frumoase. Cu toate că somnul îmi dădea târcoale și voia să-mi astupe lunetele ostenite, nu cedăm de loc.

Incetul cu încetul, pătrundem în inima bătrânilor noștrii străjeri, „Carpații". Și acum am constatat că, tot ce mi s'a povestit era aevea. Tot drumul este atât de frumos și de impresionant până la Dorna. Aveam impresia limpede că treceam prin Tirol.

Trenul care urca mereu, răsuflând ca un bătrân îndoit sub greutarea anilor, linia ferată care șerpelia în cotituri, încât aveai impresia că se înfundă între culmile acoperite cu brazi falnici, mă încredința câte frumuseți are țara noastră.

Paralel cu linia ferată o șosea, care părea betonată și pe care o harnică gospodină parcă o văruise înadins, ca să fie curată pentru cei ce veneau s'o viziteze. Iar Bistrița cu apele ei limpezi și iuți se lua la întrecere cu mașinăria noastră. Ici, colo, căsuțe curate și albe, presărate pe culmile din zare, sau prin fundul văilor.

Este ceva... ceva ce te înalță și deabia acum îți dai seama, cât de mic e omul, în fața acestor frumuseți Dumnezeești:

•

La ora 9 jum. dimineața intrăm în mult așteptata Dornă. Un oraș prins între patru munți.

Gara de o curățenie surprinzătoare. Oameni de serviciu la dispoziție și care te cam obosesc cu delicatețea lor. Agenți de pe le diferite vile, hoteluri, case particulare, care cu multă amabilitate te conduc, ca să le poți vizita și mai ales a le închiria. In mai puțin de o oră am și fost instalat; lăsând însă toate baltă, am luat-o la colindat.

In primul rând am fost atras de mărețile și frumoasele pavilioane pentru băi. Cum am intrat în Hool, am fost foarte plăcut impresionat de ordinea ce domnia peste tot.

Cabinele băilor de o curățenie exemplară, culuoarele cu covoare în care ți se afundă piciorul. Un serviciu ireproșabil din toate punctele de vedere. Se vede cât de colo vrednicia Ad-ției locale, în frunte cu dl. Ad-tor Constantinescu secondat de dl. Cașu, cari fac toate eforturile și nu economisesc nimic, numai ca noi vizitatorii, să fim cât se poate de mulțumiți.

Cât privește Parcul, este o minune pe care nu numai omul dar însă și natura a avut grija de a-l împodobi cu haina frumosului.

O muzică aleasă, care mai tot timpul, distrează și satisface chiar gusturile rafinate și urechile ce e mai dificile.

Tot în acest parc, sunt câte-va pavilioane cu isvoare de ape minerale sifonate, unde se îngrămădesc suferinzii și cu savoare sorb din sănătate. Un pavilion special al Oficiului de turism, este pus la dispoziția vizitatorilor pentru ori ce fel de informații.

Chiar și excursiile care se fac zilnic prin împrejurimi, au un birou special, care stă la dispoziția celor dornici de a vizita.

In ceia ce privește Casinoul se poate asemăna cu multe din străinătate. Sala restaurantului enorm de mare, o cofetărie cochetă, o sală de spectacole și baluri, foarte frumos ornamentată, unde încap câteva sute de persoane și alte multe saloane și terase îl pun printre cele mai de frunte Casinouri din țară.

Pe lângă Casino, cu murmurul său discret, se strecoară pârâiașul Dorna, în care se joacă lumina becurilor în noapte. Orașul îngrijit și stropit mereu, ca să nu fie nici pic de praf, iar luminatul nu lasă de dorit Se vede că și Primăria face tot ce-i stă în putință, pentru ca cei ce vin să nu cunoască nici o neplăcere.

Vatra-Dornei fiind la 895 m. deasupra nivelului mării, te face să nu simți de loc căldura înăbușitoare, iar dimineața cât și seara trebuie să pui pardesiul. Aerul de aici este tare și uscat, încât respiri cu poftă flămândului, care are bucate alese în față.

Corpul medical este format din foarte distinși d-nii doctori, cari îngrijesc cu dragoste și multă atenție pe cei ce suflă. Am întâlnit pe simpaticul și mult delicatul profesor, doctorul Gheorghiu, care cu cunoștințele d-sale ajută la însănătoșirea bolnavilor.

Și pentru-că mi se mai spunea: „Vai!.. Ce cauți la

(Continuare în pagina 2-a)

Astăzi...

ESTE ULTIMA ZI PENTRU CUMPĂRAREA LOZURILOR LOTERIEI DE STAT

MÂINE Loteria

PARADA MILIONANELOR

Sediile de vânzare sunt DESCHISE până la 12 NOAPTEA

XVII-A CLASA I-a

ŞI D-voastră puteţi deveni

MILIONAR

cumpărându-vă lozul la sediile de vânzare

CAMPUS, BASSA

IAŞI, str. Lăpuşneanu No. 16 şi 41

Telefon 1922—1874

VILEGIATURIŞTI — Fiţi prevăzători

Inainte de a pleca la băi ASIGURAŢI-VA AVUTUL CONTRA FURTULUI LA SOCIETATEA DE ASIGURARE

„NAŢIONALA"

Reprezentanţa generală pentru IAŞI Str. Lăpuşneanu No. 41
La cerere trimitem agentul nostru la domiciliu. Telefon 1874

Societatea ATENA

COLONIALE şi PAPETĂRIE
din Iaşi Str. Ştefan cel Mare

face cunoscut onor. sale clientele că

S'A MUTAT

IN STRADA DARABANI No. 2

Intrarea şi prin Anast. Panu 74 — Telefon 1654

DOAMNA DOCTOR
PARHON C. ŞTEFĂNESCU
Medic primar al Spit. Socola
Boale nervoase şi ale glandelor cu secreţiuni interne
METABOLISM BAZAL
Cons. 2—4 p. m.
Str. Tăutu 2 Tel. 2269

ADMITERI: liceu, comerţ superior, politechnică, şcoli normale, seminarii. Burse, corigenţe, bacalaureat. Prepară metodic, serios individual elevi (e).
PROFESOR SECUNDAR
titular la Stat
Adresa: Librăria Athanasie Gheorghiu.

Pepiniera Statului Vişan -- Iaşi
a pus în vânzare
CAISE
Speciale pentru compoturi. Varietăţile Dulci de Vişan, Precoce de Bourbon
16 lei kgr.
Se primesc comenzi prin c. p. predare la domiciliu pentru Iaşi

Loteria de Stat
Colectura Principală
Wagons-Lits // Cook

Incredere

Discreţiune

- Trenul Norocului -

Cumpăraţi-vă lozul încă astăzi la
Agenţia Wagons-Lits // Cook
Iaşi, Piaţa Unirei

Mondiala Premieră

după opera, ilustrului profesor în ştiinţe Sexuale Dr. Vandevelde

TAINELE CASATORIEI

Filmul Secretelor conjugale. Cel mai complect film sexual, în care se tratează fără înconjur toate secretele sexuale. Această realizare a fost turnată după celebra operă

„Die Volkomene Ehe"

Orice om modern trebue să vadă acest film care va rula în curând

SIMULTAN

în Sala şi Grădina

SIDOLI

Tineretul sub 18 ani va fi oprit să asiste

Togal

se recomandă la:
Lumbago | Nevralgii
Reumatism | Răceli
Sciatică | Dureri de cap
Dureri Articulare.

Togal-ul atacă răul dela rădăcină. Mai bine de 7000 medici, clinici şi spitale au confirmat superioritatea Togal-ului. In ambalaje a 42, 14 şi 3 tablete.

Reglementarea cumpărării cerealelor

Ordonanţa Prefecturii de judeţ

Prefectura de judeţ şi Camera de Comerţ, au fost sesizate că diferiţi comercianţi improvizaţi ies înaintea agricultorilor pe străzi, şosele, cârciumi, hanuri şi fac cumpărături de cereale fără nici un control, înşelându-i pe ţărani la preţ şi greutate.

Pentru oprirea acaparărei de cereale prin acest procedeu, s'a dat o ordonanţă prin care se dispune a se cumpăra cereale numai la oboarele din comunele: Tg. Frumos, Pd. Iloaie, Bivolari, Sculeni-Tg. Ungheni-Tg. precum şi la rampele de cereale organizate de Camera de Comerţ, în principalele gări din judeţ.

Toţi comercianţii ce vor cumpăra cereale din alte părţi, vor fi aspru sancţionaţi.

Aspecte din Vatra-Dornei

(Continuare din pagina 1-a)

Dorna ?.. Vai! ce scump e la Dorna !!.. Nu te duce!... ai să-ţi prăpădeşti buzunarele!. te întorci acasă pe jos şi bagajul vândut, dragă, sau amanetat!'... Răspund: „*Nu este adevărat*". Atât băile, cât şi restaurantul Casinoului şi chiar taxele de vizitator, sunt mult mai reduse, de cât la multe staţiuni din ţară.

Chiar cei cu bani mai puţini, (dintre care şi sub-semnatul) pot veni spre a'şi îngriji de sănătate, fără a risca vre-un sechestru.

Restaurantele, hotelurile şi piaţa, sunt controlate zilnic, spre a nu se face nici'un fel de abuz.

Şi pentru că e prea frumos în seara aceasta, iar muzica, din parc cu sunetele ei melodioase mă cheamă, am isprăvit, căci am un rendez-vous cu...doamna lună!

A. Ghiţescu
Artist societar Teatrul Naţional Iaşi

O lămurire

Primim:

Informaţia apărută într'un ziar local prin care Comunitatea Evreilor aduce la cunoştinţa opiniei publice că a achitat suma de 50 mii lei Corpului didactic de a şcolile israelito-române, nu corespunde adevărului, deoarece învăţătorii n'au primit din luna Martie până azi, nici un ban.

Aceasta, spre ştiinţa opiniei publice.

Asociaţia Corpului didactic israelito-român

Căsătorie

In seara de Duminică 10 Iulie a. c., a avut loc în via Doamnei şi D-lui colonel Vieru, —fost şeful farmaciei Corpului 4 de Armată—căsătoria fiicei Domniilor lor, Domnişoara Mărioara Vieru, cu Dl. avocat Alex. Mihuţiu din Oradea Mare.

Serviciul religios a fost oficiat în grădina viei, dela Copou, pe aleea Grigorie Ghica, într'un cadru feeric, de către preotul franciscan dr. Niculescu din Bucureşti şi preotul Al. Ghila din Boian judeţul Salaj.

Cu tot caracterul strict intim şi familiar, a luat parte la această solemnitate, o asistenţă selectă între cari am remarcat pe cuvioşi preoţi cari au oficiat şi pe preotul Mihuţiu, tatăl mirelui, dr. Tişmada, jud. Salaj. Apoi: doamnele Buchenthal, prof. Ana Pulcheria, doamna general dr. Pârvulescu, cu domnişoarele, d-na şi d-l colonel Popovici, d-na maior Pavlov, d-na şi d-l chimist Ghimicescu, d-l dr. Petre Damian, cu doamna, d-l doctorand Petrea, d-nii studenţi Al. Vieru, Ant. Rotaru, membrii familiei Vieru, ş. a.

In minunatul decor rustic, sub farmecul feeric al lunei, care a iluminat întreg decorul, s'a servit, în grădină, o masă copioasă, onorurile fiind date de d-na şi d-l colonel Vieru.

Nouii căsătoriţi au părăsit Iaşul, plecând la Oradea Mare, unde se stabilesc.

Bacalaureaţii

Liceului Militar din Iaşi

Dela liceul Militar Iaşi au dat bacalaureatul în Bucureşti un număr de 28 elevi absolvenţi ai şcolii, din care 26 elevi notaţi mai jos, au luat cu succes bacalaureatul.

Baciu N. Gheorghe, Berberu I. Virgil, Bărcă Gh. Gheorghe, Bogdan I. Alexandru, Constantinescu N. Spiridon, Cornăţeanu I. Aurel, Ciupercă N. Nicolae, Costinescu I. Ovidiu, Dobrea T. Albert, Dumitrescu Şt, Toma, Florea Gh. Gheorghe, Giosanu E. Dan-Casian, Ionaşcu P. Petrişor, Ionescu M. Constantin, Mihailescu D. Aurel, Morariu V. Vasile, Nadolu T. Andrei, Obreja N. Dorin-Petru, Panait D. Gheorghe, Petrescu N. Toma, Popescu C. Dragoş, Ralea A. Valentin, Streder Gh. Ioan, Sălceanu C. Gh., Vasiliu C. Silviu, Zăhărescu E. Ioan.

Cronica Medicală

In zilele de 2, 3 şi 4 Octombrie a. c. va avea loc la Sibiu al XVIII-a Congres al societăţii de Neurologie, Psihiatrie, Psihologie, Endocrinologie şi Medicină Legală.

Rapoartele ce se vor prezenta au următoarele subiecte:

Psihologie: *Clinica psihologică*, raportor Prof. Ştefănescu Goangă (Cluj).

Psihiatrie: a) *Invăţământul psihiatric*, raportor Prof. Dr. P. Tomescu (Bucureşti). b) *Organisarea unui centru biopsihiatric*, raportor Dr. Gh. Preda (Sibiu).

Endocrinologie: *Splina, din p. d. v. endocrinian*, raportor Dr. I. Ornstein (Iaşi).

Medicina Legală: *Secretul medical*, raportor Prof. Dr. N. Minovici (Bucureşti).

Neurologie: *henconevraxitele*, raportor Dr. T. Horneţ.

Adeziunile se vor trimite pe adresa: Dl. Th. Stoenescu, medic primar Spitalul de boli mentale Sibiu.

Excursie

sub conducerea d-lui prof. I. Minea

Sub auspiciile d-lui I. Minea profesor universitar, un grup de eşeni îndrăgostiţi de pitorescul ţărei şi dornici de a cunoaşte farmecul mânăstirilor moldoveneşti, — pleacă Sâmbătă în excursie spre Oglinzi, Agapia, Varatic, Neamtz şi Bălţăteşti. Prezenţa distinsului profesor universitar eşan printre excursioniştii, va fi un prilej rar pentru aceştia de a uni frumosul cu utilul şi a-şi completa cunoştiinţele.

Şi de data aceasta „Excursia Românească" din str. Lăpuşneanu 33 a pus la dispoziţie autobuzul necesar excursiei. Pentru puţinele locuri disponibile, amatorii se pot prezenta la adresa de mai sus.

x BORVIZUL DE BORSEC este indicat convalescenţilor.

România
Corpul Portăreilor Tribunalului Iaşi
PUBLICAŢIE DE VANZARE No. 47
Anul 1938 luna Iulie în 12 zile

Se publică spre cunoştinţa generală că în conformitate cu adresa Jud. Ocol II Urban Iaşi 21039 din 11 Iulie 1938 se va vinde prin licitaţie publică în ziua de 19 Iulie 1938 ora 8 jum, dim. averea mobilă a debitorului Pincu Fonea din Iaşi str. Cizmăriei No. 1, proprietatul firmei O. f, d. a, din strada de mai sus, sechestrată definitiv cu procesul verbal No. 561 | 938 la pretenţia creditorului Constantin Gură din Iaşi str. Socola No. 93, următoarea avere:

1) 10 sticle Vichy, 2) 80 sticle Diana format mic, 3) 30 kg, Untdelemn Parthenon, 4) 10 kg. Ceai Flora, 6, 25 kg. Cacauo Britisch în pachete a 1 kg. 6) 29 kg. săpun de rufe, 7 1 balot frunză de dafin de 30 kg. 8) 50 kgr. masline într'un butoi 9) un sac roşcove cca. 30 kgr. aproximativ 10) una terezie forţa 10 kgr. 11. una tejghea.

Vânzarea se va efectua la faţa locului, prăvălia debitorului, pe bani gata şi în asistenţa comisarului respectiv.

Şef portăre, C. Guşă
Secretar, D. Stancov

VÂND 2 vagoane vin superior, Via 2 Peri Bucium. Profesor Demetrescu.

UMBRELE bune cu preţuri de 40% mai eftine ca în altă parte cât şi reparaţiuni de tot felul obţineţi LA LEON care s'a mutat în str. I. C. Brătianu 113 lângă farmacia Racovţă.

Impresii dela „Luna Bucureştilor"

(Continuarea din pagina 1-a)

Arată însemnătatea şi funcţiunea fiecărui organ în parte şi încheie: „In adevăr, corpul omenesc este cea mai minunată uzină din Univers!"

Un mehenchiu din mulţime zice cu glas tare: „Toate bune, domule! Bună lecţie ne-ai ţinut! Un lucru însă nu ne-ai lămurit: Unde-i „Femeia de sticlă"?! Că pe bărbat l-am văzut!!" Replica i-a dat-o imediat hohotul de râs al celor de faţă. In urmă, uşa s'a deschis şi am ieşit cu toţii afară la aier.

In pavilion au fost părinţi şi mame cu copii de liceu şi de curs primar.

Lămuririle au ţinut într'una.

—„Uite, Gicuşor mamă, cum bate inima omului!"

—„Uite, Adinuţo mamă cum se sbat plămânii în piept!"—„Vezi, Puişor, cum se urcă sângele la creier?!"

*

La eşire într'un tablou mare, tipărit acest: „*Decalogul omului sănătos*".

1. Minte sănătoasă în corp sănătos,
2. Omul trebue să previe cauzele boalei.
3. Cunoscându-ţi corpul, îl ajuţi să fie tare.
4. Mănâncă şi bea cumpătat.
5. Nu lua medicamente dacă n'ai nevoe.
6. Cheamă medicul; nu umbla cu descântece.
7. Tinere, înainte de a te căsători, cercetează-ţi sănătatea.
8. Plimbarea în aier curat asigură buna dispoziţie!
9. Nu mânca dacă nu ţi-e foame!
10. Dacă vrei să fii sănătos, fii vesel!

In adevăr, un pavilion extrem de interesant, şi de instructiv pentru oricine.

Un alt pavilion interesant, tot cu 12 lei intrarea este la: „*Omul invizibil prin Raza Miraculoasă*". Intru inlăuntru. O sală mare, ca de cinema, cu bănci, scenă, cortină, culise. Câţiva inşi dau explicaţii de pe scenă. Difuzorul invită lumea din afară, dar inlăuntru pentru publicul atent, ţine un adevărat curs! Acest întreg expozeu e inspirat din romanul scriitorului englez H. G. Vells. E vorba de un personaj care a băut o anumită băutură şi s'a făcut nevăzut...

Stau 2 inşi pe scenă şi cu ajutorul unor unde, se fac nevăzuţi, intr,un nor de ceaţă puţin roşietică. Un tâlhar intră noaptea să prade. Îşi pune geanta, şi aprinde o ţigară, îşi ia sculele şi începe să perforeze casa de bani. Locatarul l-a simţit şi, cu ajutorul undelor, banditul se trezeşte în faţă cu revolverul întins de mâna celui trezit din somn!...

Dar, se face şi proba: „Să poftească, vă rog, 6 persoane pe scenă, nelricoase şi fără ochelari"! Din sală se urcă repede vre-o 12 inşi. Se aşează pe scaune şi unii îşi aprind ţigările. Zice regisorul: „Domnilor, ca dovadă că omul poate să vadă prin aceste raze, fără ca el să fie văzut, rog să ridicaţi în sus câteva obiecte!" Unul ridică o tabă [illegible], alta o geantă, o umbrelă, nişte ochelari. Intreabă, după ce a îndreptat o lanternă aprinsă spre obiectul ridicat, pe unul din cei de pe scenă, ce a ridicat cel din sală şi el răspunde repede: „O geantă!" „Un baston!" etc.

*

Alături „*Circul Medrano*" pe care l-a vizitat şi Marele Voevod Mihai. Dintr'un vagon un motor iluminează circul. E o aglomeraţie atât de mare că 2 case de bilete nu pot dovedi cu încasatul banilor. Locurile scumpe, ca iarna la operă! Stalul 3, e 72 lei!..

Pavilioanele şi ţărmul lacului, iluminat feric, Mai sunt încă pavilioane în construcţie Pe toate aleile mişună vizitatori din toată ţara.

Desigu, că „Luna Bucureştilor", ca să poatr fi văzută necesită bani.

Dar, este o vorbă: „Face că face!" Ii mai rău când omul iese decepţionat, înşelat în aşteptări, şi-i nevoit să exclame: „M'am păcălit! Pacat de parale!..

Pr. N. V. Hodoroabă

Sub sedimente manevrează primejdioşii bacili şi acizi, cari distrug zmalţul de pe dinţi şi dau loc cariilor incurabile. Este, deci, de datoria oricărui om cultivat, de a-şi curăţi, de câteva ori pe zi, dinţii. Intrebuinţaţi pasta de dinţi ODOL îndeajuns de experimentată.

Odol

IDEALA PASTĂ DE DINŢI

Stiri Judiciare

Graţiere.—Curtea de Apel secţia II-a a judecat procesul de abuz de incredere intentat d-lui Mişu Schwartz din Roman str. Miron Costin 25, condamnat la 1 lună inchisoare şi 100 mii lei despăgubiri civile.

Fiind agent incasator la societatea de asigurări „Ancora" din Roman, a incasat sumi de bani dela asiguraţi pe care şi le-a insuşit.

In urma cererei inculpatului, curtea l-a graţiat.

•

Popriri.—D-na Ghizela Aronovici a cerut tribunalului local a se infiinţa o poprire pe orice sumi de bani va avea de dat d. Simon Horodniceanu concesionarul antrepozitelor Râşcanu, d-lui Albert Râşanu, până la concurenţa sumei de 160 mii lei,

•

— Banca populară cfr „Albina" a cerut tribunalului local a se infiinţa o poprire pe salarul d-lui V-le Pădure, din Şos. Naţională 3, funcţionar cfr, până la achitarea sumei de 125 mii lei datoraţi băncei.

•

Sustragere de sub sechestru.—Parchetul local a trimis în judecata tribunalului, pentru susiragere de sub sechestru, pe Stanislav Dombrovschi din str. Zugravi 52.

•

Contravenţie.— Comerciantul Iancu Leib din str. Sfih 16, a făcut apel la tribunal contra deciziei ministerului de Finanţe prin care a fost amendat cu suma de 5000 lei pentru contravenţie la legea monopolului alcoolului.

•

Amendă.— Curtea de Apel secţia II a condamnat la 1200 lei amendă pe Nec. Domnicăi din Com. Palanca jud. Bacău, pentrucă a pus in circulaţie monete pe care le ştia că sunt false.

•

Acţiune în contencios. — Doamna Maria Gh. Grama invăţătoare la şcoala primară din Ghigoeşti jud. Neamţ, a făcut acţiune în contencios contra Ministerului Educaţiei Naţionale, pentrucă i s'a respins cererea de a fi transferată la Iaşi unde are soţul profesor de religie, fiind transferate în schimb alte invăţătoare cari nu avea drepturi.

x **Laboratorul de analize medicale, chimice şi microscopice Dr. Ratianu** autorizat de Min. Săn Publice, execută analize complecte de urină, spute, secreţiuni, etc. precum şi orice analize ce interesează industria, comerţul şi higiena alimentară. Iaşi, Cuza Vodă 83.

Activitatea culturală şi Muzicală

dela Atelierele C. F. R. Nicolina

Infiinţarea Fanfarei S. A. I.

Ne-am ocupat adeseori prin coloanele ziarului, despre activitatea culturală şi muzicală desfăşurată la Inspecţia Atelierilor C. F. R. Nicolina de sub vrednica conducere a d-lui Inginer Şef Emil Mitescu.

In dorinţa de a ridica prestigiul cultural şi moral al personalului acestei instituţii, s-a infiinţat la 29 Martie 1935 Societatea Culturală, Muzicală şi Sportivă a Personalului.

Societatea este recunoscută persoană juridică, fiind inscrisă in registrele Tribunalului Iaşi sub No. 148 din 10 Martie 1936.

De la infiinţare până în prezent, societatea a organizat o serie de reuşite festivaluri culturale care au stârnit admiraţia tuturor.

Are o bibliotecă care posedă aproape 2000 volume ce contribue la luminarea meseriaşilor; are o popicărie modernă, aparate de gimnastică, teren de foot-ball, tenis şi wolley-ball care sunt pentru membri societăţii posibilităţi de variate distracţii.

Un punct important de activitate a acestei Societăţi este păstrarea frumoaselor noastre tradiţii prin organizarea in fiecare an a Serbării Pomului de Crăciun, cu ocazia căruia se distribue copiilor lucrătorilor săraci din Atelierile C. F. R., alimente, inbrăcăminte şi jucării.

Din iniţiativa D-lui Ing. Gh. Berneagă vice-preşedintele S. A. I. şi al d-lui Gogu Vasilu Secretarul General al acestei Societăţi şi în conf. cu hotărârile adunărilor generale extraordinare din 8 Aprile şi 23 Iunie 1938, s-a luat iniţiativa infiinţării unei fanfare în genul muzicilor militare, la Atelierile C. F. R. Iaşi.

Atelierul C. F. R.-Iaşi care este al doilea pe Ţară în privinţa producţiei şi numărului de personal, este astăzi cel din urmă în privinţa inghebării unei astfel de fanfare — aşa că infiinţarea ei era absolut necesară.

Conducerea fanfarei s'a incredinţat d-lui Enescu D-tru fost sub-şef al Muzicilor militare Reg. 13 Inf. şi 2 Transmisiune din localitate, Elev al d-lui Colonel Vlăduţă fost Inspector general al muzicilor militare, — un muzicant desăvârşit cu o activitate muzicală remarcabilă în oraşul Iaşi.

Dl. Enescu D-tru, şi-a luat angajamantul ca în toamna să se producă cu fanfara personalului Atelierelor C. F. R. Iaşi.

Dl. Ing. Gh. Berneagă Vice Preşedintele S. A. I. se ocupă personal cu procurarea instrumentelor.

Din partea noastră felicităm conducerea Atelierelor Nicolina, pentru frumoasa iniţiativă luată şi aşteptăm primele concerte ale fanfarei nou infiinţate. REP.

Citiţi „OPINIA"

Tabletele acestea de

CHINOPLASMIN

m'au vindecat de tot de

Friguri de baltă (Malaria)

BAYER

ESTE UN PRODUS »Bayer«

Controlul sanitar

la staţiunile balneo-climatice din jud. Neamţ

Inspecţiile d-lui Dr. T. Bulău

Dl. Dr. T. Bulău Inspectorul G-ral Sanitar al Regiunei, a inspectat eri în jud. Neamţ dispensariile medicale ale circumscripţiilor sanitare Buhuş, Podoleni, Dochia, Spitalul Roznov şi Serv. Sanitar al judeţului.

La Peatra-N., dl. dr. Bulău a avut apoi o consfătuire cu toţi medicii oficiali din oraş şi judeţ la care s'au discutat şi hotărât, în special, asupra măsurilor urgente sanitare care trebuesc luate în toate staţiunile climaterice şi balneare ale acestui judeţ.

Aceste măsuri priveso mai ales salubritatea apei de băut, curăţenia restaurantelor; debitarea în condiţii igienice a alimentelor; salubritatea hotelurilor şi camerilor de inchiriat ale particularilor pentru vizitatori; precum şi toate măsurile necesare pentru prevenirea epidemiilor, cât şi izolarea imediată în spitale sau sanatorii a bolnavilor cu tuberculoză deschisă, care ar apărea în vre-una din aceste staţiuni climatice sau balneare.

Vizitatorii care vor să se odihnească sau să facă o cură idro-minerală in acest judeţ, vor putea fi puşi de-i in acest chip la adăpostul contaminărilor sau boalelor care ar rezulta dintr'o lipsă de supraveghere sanitară vigilentă a alimentaţiei, a locuinţelor sau a boalelor epidemice sau sociale, din admirabilile localităţi de vilegiatură sau de băi din jud. Neamţ.

Taxe pentru pansamente şi operaţii

la Spitalul Sf. Spiridon

Pentru a veni în ajutorul celor nevoiaşi, Epitropia Sf. Spiridon a hotărât ca de la 1 Ianuarie 1938 să nu se mai perceapă nici o taxă de consultaţie la acest spital.

In adevăr măsura s'a dovedit salutară, căci de la 1 Ianuarie până la 1 Iulie au primit consultaţii numai la spitalul central al Spiridoniei, 17000 bolnavi, cifră neatinsă până acum nici în decurs de un an.

Numai că publicul a inceput să facă abuz de această gratuitate, mai ales în ceia ce priveşte tratamentul şi pansamentele.

Chirurgia de urgenţă a făcut un raport către Epitropia, în care arată că persoane care ar putea plăti, vin şi capete graţuit pansamente, pe care şi Spiridonia le cumpără.

La spitalul central s'au acordat până acum gratuităţi de 2 milioane lei,

Faţă de această situaţie, d-nii epitropi Gr. T. Popa, Bălteanu şi Dimitriu-Borca au dat o decizie prin care se hotărăşte ca la Sf. Spiridon consultaţiile să fie acordate şi de acum inainte gratuit; pentru intervenţiile chirurgicale şi pansament insă, se va plăti o taxă de 20—30 sau 50 lei,— după caz. al.

Informaţiuni

x *Inscrierile pentru concursul de admitere în clasa I-a, la Liceul Militar General de Divizie „Gh. V. Makarovitsch" Iaşi, se primesc până în seara zilei de 14 Iulie a. c.*

Până în ziua de 13 Iulie, s'au inscris un număr de 120 candidaţi la cele 36 locuri vacante.

x *Toate dosarele de revizuire au fost verificate de tribunal şi repartizate după intere, judecătorilor respective, pentru soluţionarea definitivă a cetăţeniei.*

x Comerciantul Iancu Hună din Str. A. Panu 55 a făcut recurs la tribunalul local contra incheierei Judecătorului prin care i s'a respins cererea de acordarea cetăţeniei române.

x Doamna Adela Moscovici din str. Baş-Ceauş 7, a introdus acţiune de divorţ contra soţului ei d. Leibel Moscovici din str. Săulescu 1.

Drumul vieţii

— Cel mai mare succes mondial al filmului rusesc —

de Luni 18 crt. la Cinema Scala

Un ten fin parfumat, un aspect sănătos, veţi avea numai intrebuinţând crema Caola, bogată în vitamine. Crema Caola regenerează pielea, o improspătează şi o netezeşte. Intrebuinţaţi, pentru adevărata îngrijire a pielei Dv., numai crema Caola, căci ea o întineresţe înfrumuseţează şi însănătoşeşte.

CA-O-LA

24 Iulie

Cele mai frumoase fete

şi cel mai buni dansatori

Zilele sunt numărate până Duminică 24 Iulie, când au loc marile serbări de la Parcul Expoziţiei „Carol II".

Surprizele ce se pregătesc insă pentru ieşeni sunt nenumărate.

La Copou a inceput ridicarea tribunelor şi lărgirea restaurantelor; lucrările ca şi povoazarea sunt conduse chiar de d. N. Stoicescu, simpaticul restaurator de la Corso.

Numeroase magazine din Iaşi şi capitală au oferit cadouri de preţ pentru cei ce vor fi premiaţi.

In expoziţie se instalează megafoane şi reflectoare speciale pentru fotografii şi filmat.

Interesant e că multe familii de ieşeni şi-au anunţat sosirea din vilegiatură, pentru a asista la concursuri.

Astfel intre alţii, d-nii C. Ramadan de la Mangalia şi Aurel Ghiţescu de la Dorna-Vatra, ne anunţă cu bucurie inscrierea printre cei ce vor avea de decernat laurii frumuseţei.

Le satisfacem dorinţa.

Recolte incendiate

Bucureşti 14.— In com Comana din apropierea com. Băneasa, a luat foc recolta, din cauza scânteelor de la o locomotivă.

Intre altele, a ars şi un lot de 20 de hectare grâu al d-lui general Samsonovici.

•

Un alt incendiu, tot din cauza scânteelor de la locomotive, s'a declarat in com. Comoova din jud. Constanţa.

A ars recolta şi o bucată de pădure.

S'a sinucis un comerciant

Bucureşti 14.—Aseară s'a sinucis comerciantul I. Gologan din str. Profetului 29.

El şi-a tras un glonte de revolver în piept.

Motivul actului disperat e jena financiară.

Ceartă între fraţi

Bucureşti 14. — Lucrătorul Lazăr Zisu din str. Baicului s'a intâlnit aseară cu fraţii săi Doiciu şi Draglea.

Cei trei fraţi s'au luat la ceartă.

Infuriat Lazăr Zisu a scos un cuţit şi şi-a înjunghiat fraţii.

x D-na dr. Maria Diaca a plecat intr'o călătorie de studii in Germania.

Precum se ştie şi dl. dr. C. Diaca se află la studii in Germania.

D-sa se specializează intr'o clinică berlineză.

x In ziua de 23 Iulie se intruneşte la Primărie comisiunea pentru clasificarea hotelurilor şi a hanurilor.

x Camera de Comerţ a inaintat tribunalului local o serie de contravenţie incheiate contra comercianţilor găsiţi fără firme inscrise, sau cari nu aveau trecut pe firme felul comerţului ce-l exercită.

x Medicii cu renume mondial, au constatat că numai BORVIZUL DE BORSEC spală rinichii.

Informaţiuni

x In cerc intim familiar s'a serbat Duminică 10 Iulie căsătoria religioasă a D-şoarei Rica Iţicovici cu Dl. Osias Schwartz ambii funcţionari ai Băncei Credit Român din localitate.

x *O adevărată plăcere, este vizionarea filmelor la cinematograful „Scala", singurul cu plafonul descoperit.*

x Doctorul A. Hoffman s'a mutat în str. Armeană. No. 9 şi consultă zilnic boli nervoase şi boli de nutriţie dela 10-12 şi 3-7; tratamente de slăbire şi îngrăşare. Telefon 1577.

x Dr. M. Segal *medic de spital,* **mutat** *in str. Cuza Vodă No. 83 (Palatul Braustein), consultă şi operează boli de* **nas, gât şi urechi** *intre 8-10 a. m. şi 3-6 p. m. Telefon 1767.*

DOCTOR

M. A. BENIAMINOVICI

de la Fac. de Medicină Paris

BOLI INTERNE

(ficat, stomac, intestine)

Cons. 4—7

Strada Păcurari No. 95

Tel. 1296

Toată lumea preferă originalul şi inegalabilul

Refuzaţi orice alt produs inferior.

Păpuşa Blondă ?

DOCTOR

A. Dascăl

BOLI INTERNE

VENERICE şi SIFILIS

Tratamentul blenoragiei la bărbaţi şi femei

Diathermie urologică şi generală

Consultaţii şi tratamente: 7½—10 a. m. şi 2—9 a. m.

Duminică 9—12 a. m

Iaşi, Str. Cuza Vodă 42

(vis-a-vis de Camera de Comerţ)

Super-filmul technicolor

Valea Blestemată

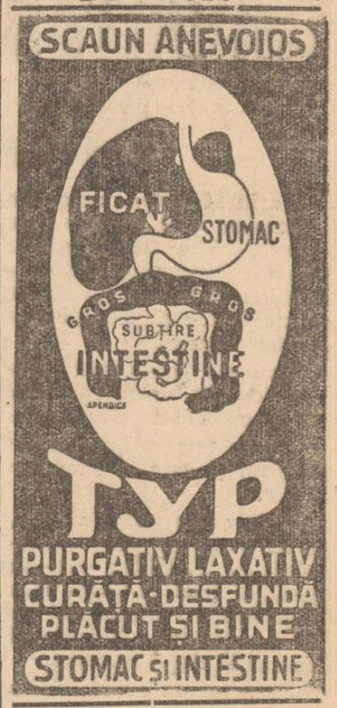

Super-filmul technicolor

Valea Blestemată

Duşmanii oamenilor

PASTEUR

— — cu PAUL MUNI şi ANITA LUISE — —

De Luni 18 crt. la „SCALA"

ULTIMA ORA

REFORMA ADMINISTRATIVA a căpătat formă definitivă

Bucureşti 14. — Noua lege administrativă a fost examinată de comisiunea specială instituită de către d. ministru Armand Călinescu.

De asemenea a fost în studiul Consiliului Legislativ, care şi-a dat avizul.

Dl. ministru Armand Călinescu a procedat la redactarea definitivă a legei, ţinând seamă de observaţiile comisiunei.

Eri după amează, la ora 5, s'a ţinut la Patriarhie un consiliu de miniştri sub preşidenţia I. P. S. S. Patriarh Miron.

In acest consiliu, dl. Armand Călinescu a făcut o amplă expunere asupra noului legiuiri, citind-o în forma ei definitivă.

D-L ARMAND CĂLINESCU

Impărţirea în cele 10 ţinuturi a rămas definitivă.

Consiliul a luat sfârşit la ora 8 seara.

Reorganizarea inspectoratelor şcolare

Dl. Armand Călinescu în calitatea sa de ministru interimar la educaţia naţională, a procedat la prima aplicare a principiilor noului legi, organizând inspectoratele şcolare pe ţinuturi, aşa cum vor fi în noua impărţire administrativă.

S'au creiat 10 inspectorate şcolare, după cele 10 ţinuturi, în descentralizarea organelor de control.

Schuschnig va fi judecat pentru tradare?

Londra 14.—Ziarul „Daily Telegraph" anunţă că la congresul naţional-socialist care se va ţine în luna Septembrie la Muenchen, în discursul său Fuehrerul Hitler se va ocupa şi de soarta fostului cancelar Schuschning.

Cercurile naţional-socialiste cred că fostul cancelar şi partizanii săi, vor fi judecaţi pentru tradare de ţară.

Arestări confirmate

Craiova 14—Tribunalul a confirmat mandatele de arestare ale fostului primar Negrescu şi colaboratorilor săi, acuzaţi de delapidare a banului public.

Oprirea transporturilor româneşti spre Palestina

Constanţa 14. — Evenimentele din Palestina au influenţă şi asupra exportului nostru de vite, destinat în mare parte porturilor palestiniene.

Astfel exportatorii de vite care lucrau cu Palestina, au primit înştiinţare să oprească îmbarcarea de vite, deocamdată pentru două săptămâni.

Un vas cu marfă care trebuia să descarce în Palestina, a fost nevoit să aducă marfa înapoi la Constanţa.

Prigonirea evreilor în Germania

Londra 14.—Ziarul „Daily Herold" anunţă din Berlin că raziile impotriva evreilor continuă în toate oraşele Germaniei.

In fiecare zi sunt arestaţi circa 50 de evrei.

Toţi cei arestaţi vor fi internaţi intr'un nou lagăr înfiinţat la Weimar.

Sudeţii pregătesc greva generală

Praga 14.— Ziarele arată că sindicatele muncitoreşti din regiunile sudete pregătesc greva generală. ca un protest impotriva statului minorităţilor inlocuit de guvern.

Ziarul „A-Z" inregistrând ştirea, adaogă că scopul acestor tulburări nu va fi atins. Guvernul va şti să ia măsuri energice, la timp.

Praga 14.—Un aviator german care a sburat de-asupra teritoriului cehoslovac, a fost nevoit să aterizeze în Boemia.

El a declarat autorităţilor că s'a rătăcit din cauza furtunei.

Până la lămurirea cazului, aviatorul se află reţinut intr'un hotel din Praga.

Raidul în jurul lumii

New-York 14.—Aviatorul Hughes Howard este aşteptat să sosească astăseară la New-York.

I s'a pregătit o primire triumfală.

Păpuşa Blondă?

Pentru asigurarea păcii

IMPORTANTA INTREVEDERE între d. Hitler şi un trimis al guvernului francez

Paris 14 — Din cercurile apropiate d-lui Daladier, se afirmă că la Berlin a avut loc o senzaţională intrevedere între Fuehrerul Hitler şi un trimis al primului ministru francez.

Această intrevedere a avut loc în urma dorinţei conducătorului Germaniei.

Nu se ştie încă scopul intâlnirei şi cele ce s'au discutat.

Ceia ce se poate afirma, e că persoana care s'a intâlnit cu dl. Hitler, este un general care cunoaşte bine chestiunile Germaniei şi care a deţinut o importantă comandă după războiu.

Se aşteaptă precizări din partea guvernului.

Comerţul german în coloniile engleze

Londra 14.—In şedinţa de ieri a Camerei Comunelor, d. Bantler, subsecretar de stat la externe, a declarat că guvernul Reichului a cerut concesii pentru comerţul german in coloniile engleze.

Chestiunea se află în studiu

Cutremurul de pământ de aseară

Un cutremur de pământ s'a resimţit in intreaga ţară, aseară la ora 22.15.

Epicentrul cutremurului a fost in regiunea munţilor Vrancei, unde cutremurul s'a resimţit mai puternic, provocând unele stricăciuni.

La Moreni şi Băicoi au fost sparte geamurile.

Populaţia cuprinsă de panică a părăsit locuinţele.

La Iaşi cutremurul a fost resimţit în faza maximă.

Evenimentul a provocat oarecare panică, dar nu s'au inregistrat stricăciuni.

FRANCISKA GAAL cântă azi
în cea mai delicioasă comedie muzicală „CATERINA"
ce rulează odată cu filmul de aventuri
--- FIICA LUI DRACULA ---
Jurnalul „Paramount" şi o complectare muzicală AZI LA „SCALA"

Parastasul pentru Octavian Goga

Astăzi dimineaţă la ora 9 jum. s'a oficiat în catedrala metropolitană un parastas de 40 zile de la moartea marelui barbat de stat şi poet naţional Octavian Goga.

Slujba divină a fost oficiată de un numeros sobor de preoţi, în frunte cu P. S. Arhiereu Valerie Botoşăneanu. La această pioasă solemnitate au luat parte d-nii A. C. Cuza, Istrati Micescu, Gh. Cuza, Tilion Ioanid, av. Nicu Palcu, Prelipceanu, Marcel Adam, pr. Em. Vasiloschi, Leon Scridon, Gh. Urziceanu, Nichifor Robu, Mociulschi, prof. Savin, Titus Frangulea, N. N. Gane, Gh. Ciotac, M. Gr. Constantinescu, av. Dim. Luca, Dem. Suţu, av. Velciu, Ionel Marinescu, Mihai Manea, H. Vasiliu etc.

Slujba a luat sfârşit la ora 11.

Inaitarea naţionaliştilor spanioli

Saragossa 14.—Trupele naţionaliste au pornit o puternică ofensivă pe frontul dela Teruel până la Mediterana.

Naţionaliştii au ocupat localitatea Sarion, punct important de legătură spre Sagunto şi Valencia.

x Contra durerilor musculare, articulare, sciatice de natură reumatică sau gutoasă intrebuinţaţi Frantzbrantwein Mentoformic Dr. Ratianu aprobat de Consiliul Sanitar Superior. Alină durerile redând buna dispoziţie.

Depozit Farmacia Dr. Ratianu, Iaşi Cuza Vodă 83.

INFORMAŢII

x In reportajul de eri asupra sosirei d-lui Istrate Micescu în localitate. în asistenţă a fost trecut şi d. dr. Beceanu.

La mijloc e vorba de o eroare, deoarece d. dr. Beceanu n'a participat la această manifestaţie.

Facem rectificarea cuvenită.

x Tribunalul din Bucureşti a condamnat pe faimosul traficant de devize Eremia Gross —„Cagero", la 4 şi jum. ani inchisoare, 5 ani interdicţie şi 50.000 lei amendă.

Au mai fost condamnaţi complicii săi Marcu Nederhofer, Donciu Georgescu şi Radu Anghel.

x După ultima statistică oficială, populaţia globului pământesc este de 2.115,800.000 locuitori.

DEJALINURI STRAINE
pentru cămăşi şi pijamale găsiţi numai la
Mag. FAVORIT

DE VANZARE ŞI DE INCHIRIAT un mare imobil în 2 etaje, str. Sf. Andrei 73, lângă str. Colonel Langa şi aproape de str. Ştefan cel Mare având 16 apartamente cu câte 3 camere, antrete şi bucătărie, apa apometru şi canalizare, closete sistematice, cu 3 balcoane în frontul străzii, colţ cu str. Ipsilante şi str. Semnului, având o intindere de faţadă ca. 40 m. lungime, mai are o aripă cu diferite locuinţe în curte. Instalaţia de lumină electrică, După un incendiu reclădit şi renovat cu adăugări noui. Ograda mare şi 2 intrări. Sobe teracote etc.

A se adresa la proprietarul Isidor Schorr cu locuinţa în acelaşi imobil str. Sfi. Andrei 73 etaj. Intrarea prin poarta din faţa străzei. Informaţiuni la ori ce oră din zi.

Preţ convenabil şi inlesniri de plată.

Grădina şi Sala
Cinema Sidoli
2 MARI PREMERE 2
Dejun în doi
cu
BARBARA STANWYCK
HERBERT MARSHALL
CLAUDE FARRELL
Al doilea film
Un îndrăgostit CELEBRU
cu frumoasa
OLIVIA de HAVILLAND
şi BRIAN AHERNE

✚

Inmormântarea D-nei Doctor Elena Docman Gaube are loc astăzi la ora 6.

Corpul defunctei este depus în capela cimitirului Eternitatea.

Păpuşa Blondă?

CINEMA SCALA
Singurul la Iaşi cu plafonul descoperit
Prezintă de Luni 18 Iulie 3 FILME
considerate toate trei ca triumful cinematografiei
1. Duşmanii oamenilor (Pasteur)
cu PAUL MUNI din „Oţorul" şi ANITA LUISE
2. FLACARA VERDE cu Errol Flyn
din Brigada 41
3. DRUMUL VIEŢII
marele succes al filmului rusesc, moral şi educativ.
Nici un ieşan nu va lipsi de a vedea şi revedea aceste trei şlagăre, considerate de toată lumea ca triumful cinematografiei mondiale.
Pentru persoanele doritoare să vadă numai unul din aceste filme, vom publica de Luni 18 crt. orele când incepe să ruleze fiecare din filmele de mai sus.

Ştiri poliţieneşti

O tânără ieşancă comite la Craiova un furt de 1 milion lei

Poliţia a fost înştiinţată de o lovitură îndrăzneaţă dată de către tânăra Alexandra Şura Secaci originară din Chişinău, însă crescută la Orfelinatul „Regina Maria" din Iaşi şi absolventă a trei clase dela Şc. comercială din localitate.

Angajindu-se în serviciu la d-na Aneta col. Popescu din Craiova, ea a comis un furt îndrăzneţ, luând mătăsuri, lenjerie, bijuterii şi titluri de rentă în valoare de 800 mii lei.

Dl. V. Mihoci dela Bir. judiciar, începând cercetările la Iaşi, a stabilit că aventuroasa fată a comis furturi şi la Iaşi la d-na Ana Buluc din str. Lăpuşneanu, la d. I. Popescu din str. Trei Erarhi, No. 2 şi la cunoscutul angrosit Iancu Froim din str. Ştefan cel Mare No. 35.

Dl. N. Căpriţă a dat circulări tuturor poliţiilor din ţară pentru urmărirea hoaţei.

Reclamaţie impotriva unui voiajor.—Dl. R. Croitorescu comerciant din str. Victor Place, a depus la chestură o reclamaţie contra voiajorului Beris Grimberg din str. Pomilor No. 5, acuzat de abuz de incredere.

Numitul primise dela d. Croitorescu, mărfuri în consignaţie, în valoare de peste 10 mii lei. Voiajorul Grimberg a instrăinat marfa, refuzând predarea banilor.

Se cercetează.

Accident.—La spitalul Israelit a fost internată femeea Evdochia Tamanciuc din str. Crucei.

Numita a căzut dela etajul al II-lea în timp ce făcea curăţenie la locuinţa d-lui Iosel Ianculovici din Str. Eternităţii No. 92.

Agresiune—In stare gravă a fost transportat la spitalul Sf. Spiridon cetăţeanul Bozanca Teodor din Str. Verde 25.

Acesta a fost bătut şi lovit cu toporul în cap de către Răducanu Ioan.

Se fac cercetări.

Flacăra verde
cu Errol Flyn din Brigada 41
de Luni 18 crt. la Cinema Scala

ORA 12

Teroarea din Palestina
Cartiere din Haiffa în flăcări

Ierusalim 14—Bande de arabi au atacat şi incendiat mai multe cartiere din Haiffa.

Oraşul este parţial în flăcări.

Pe străzi s'au ridicat baricade.

Se dau lupte îndârjite între arabi şi trupe din marina engleză.

De asemenea se dau lupte în nordul Palestinei.

Imprumut englez pentru China

Londra 14—Un grup de financiar englezi a hotărât să acorde un imprumut de 20 milioane lire sterline guvernului chinez.

Guvernul englez insă se opune acestei tranzacţii de oarece ar avea repercursiuni politice.

Terenuri expropiate dela evreii austriaci

Londra 14.—Ziarul „Daily Telegraph" anunţă că 400 de domenii aparţinând evreilor şi foştilor conducători austrieci, au fost parcelate şi impărţite ţăranilor.

DIVERSE

Tulcea 14.—Un incendiu s'a declarat în com. Satul Nou.

A fost distruse numeroase gospodării.

*

Praga 14.— Autorităţile au arestat un mare negustor cehoslovac care vroia să plece din ţară cu un cec de 10 milioane coroane.

El a fost arestat pe aerodromul din Praga.

Grav accident în Str. Cuza-Vodă
Dl. Savel Grosu călcat de tramvai

Un groaznic accident s'a produs astăzi la ora 11, pe str. Cuza-Vodă, în dreptul Maternităţii.

Tramvaiul de Socola a surprins pe dl. Savel Grosu, fost funcţionar la Epitopia Sf. Spiridon, rănindu-l grav.

Părintele Chirica care tocmai trecea pe acolo, l-a luat pe rănit, transportându-l cu o trăsură la Sf. Spiridon.

Starea victimei este foarte gravă, deoarece are capul crăpat.

CUMPĂR aur de dinţi, bijuterii. Vindeţi bine Brătianu 82 Notaţi bine No.

x Pentru comenzi de BORVIZ DE BORSEC, adresaţi-vă reprezentantului societăţii, — Dl. Vasile Mândru, la cinematograful Sidoli.

Nimic exagerat! Un eveniment senzaţional
Revista originală cu toate personalităţile laşului
„PERFECT EGAL" de ION PRIBEAGU
25 Artişti şi artiste — Decoruri formidabile — 30 Baletiste
Muzică extraordinară — Costume fastuoase
Un spectacol cum nu s'a mai văzut
Premiera astă-seară la POMUL VERDE

ANUL XXXIV No. 9386

ABONAMENTE:
Lei 350. . . . . pe un an
„ 180. . . . . „ 6 luni
„ 90. . . . . „ 3 luni
„ 35. . . . . „ 1 lună
„ 1500. . . . Instituţii publice

Ateliere tipografice „Opinia"
IAŞI STR. LAPUŞNEANU 37

1 LEU

BIBLIOTECA UNIVERSITĂŢII -IAŞI-

OPINIA

Ziar popular cotidian

SAMBATA 16 IULIE 1938

TELEFOANE
Redacţia. . . . . No. 1298
Administraţia . . . . „ 1299
Serv. de noapte red. . . „ 1436

Redacţia şi Administraţia
IAŞI STR. LAPUŞNEANU 37

Director: C. R. CHIULER

PARTIDELE ŞI COMPETINŢA

In vremea când tronau partidele politice, nu putea exercita nimeni o activitate publică dacă nu era înscris într'un partid de guvernământ; sau măcar dacă nu se învârtea, clandestin în jurul unui club.

Bine înţeles, politicianii nu recunoşteau că trăim sub teroarea imorală a cluburilor: ci pretindeau că în partide era concentrată „competinţa" şi „exeperienţa".

Am văzut cu toţii, ani de zile, cum această „competinţă" ducea la ruina avutului obştesc, prin conduceri nechibzuite şi prin delapidări nesacţionate. Insă partidele continuau, netulburate, să stăpânească toate frânele, în profituri personale.

Şi iată că s'a schimbat, brusc şi fundamental, structura politică a Statului. Partidele au fost înlăturate cu desăvârşire; iar în posturile de conducere au fost puşi gospodari luaţi din rândurile magistraturii, armate sau alte instituţii.

Şi cu acest prilej, am putut face o mare descoperire.

Noii conducători (prefecţi, primari, etc.) sânt foarte competenţi, cei puţin tot aşa de competenţi ca şi conducătorii furnizaţi de partide.

In toată ţara, se lucrează cu sîrguinţă, cu pricepere şi cu cinste,— ceia ce a făcut pe d. N. Iorga să scrie entuziastul articol intitulat: „Bravo, coloneii prefecţi!".

Deci, în realitate, partidele nu monopolizau competinţa şi experienţa,... ci comprimau aceste calităţi pe care le aveau cetăţenii în afară de partide.

Ne pare bine că, şi la Iaşi, competinţa dă roade, în afară de partide, prin persoana d-lor prefect col. Caracaş şi primar Eşanu, care lucrează cu un spor vădit, spre cel mai bun loos al oraşului şi judeţului.

Munca de folos obştesc

Cum trebue privită şi înţeleasă. Greutăţi întâmpinate în organizarea muncii. Propuneri de ordin practic.

Anul acesta este al doilea în care — datorită înaltei dorinţi a M. S. Regelui — s'a organizat Munca de folos obştesc cu Tinerii Premilitari.

Scopul, pentru care s'a luat această măsură, este în primul rând de a-i învăţa pe tinerii premilitari cu viaţa în comun, cu viaţa de cazarmă; cu disciplina şi ordinea care stă la baza Armatei, şi cu camaraderia.

In al doilea rând, se urmăreşte a se sădi în sufletele acestea tinere, dragostea de locul lor natal şi de ţară în general, pentru care motiv au şi fost puşi să contribuie la frumoasa operă de refacere a bătrânului nostru Iaşi.

In fine se urmăreşte a se face înfrăţirea prin muncă, a tuturor tinerilor din toate clasele sociale, pentru ca pe viitor să nu mai existe prăpastie între cei dela oraş şi cei dela ţară, între cei cari mâine vor fi conducători şi cei cari vor forma masa cetăţenilor, talpa ţării

In concluzie conducătorii centrelor de muncă au de făcut muncă, instrucţie şi educaţie, în sensul celor arătate mai sus.

In privinţa instrucţiei şi a educaţiei, comandanţii centrelor rămân să lucreze aşa cum vor crede, pentru a ajunge la rezultatele ce se scontează. Materialul uman e foarte bun, iar metodele de instrucţie şi educaţie sunt îndelung studiate şi aplicate judicios.

In privinţa muncii, ar mai fi oarecari observaţii de făcut.

Cu toată bunăvoinţa Municipiului şi a Serviciului Apelor, sculele cari s'au dat, sunt parte stricate, parte insuficiente.

Astfel, lopeţile, hârleţele şi târnăcoapele sunt în mare parte deteriorate, fiind aduse de pe alte şantiere; iar roabele cu care se cară pământul săpat sunt complect insuficiente, căci nu se poate căra în timp util pământul săpat de 200 oameni, cu 40 de roabe.

S'au cerut primăriei scule pentru înfiinţarea la centrele M. O. F. a unui atelier de reparaţie a uneltelor, lucru care ar uşura mult mersul lucrărilor. Nu s'a admis acest lucru; în schimb s'a admis ca sculele să fie reparate în atelierele municipiului. Dar din punct de vedere practic e mai bine ca reparaţia să se facă în 10 minute pe loc, decât într'o jumătate de zi în atelier.

Tinerii premilitari cu un entuziasm admirabil şi cu mare putere de muncă, înfruntă oboseala sub soarele arzător de Iulie.

Trebue însă să li se dea scule căci e păcat să consumi în zadar atâta energie tinerească iar pe de altă parte e dăunător pentru stat să plătească întreţinerea unui om care nu-i prea aduce folos, din cauză că nu are cu ce lucra.

Rugăm Primăria să aibă în vedere cele de mai sus iar pe cetăţenii cari au fii în tabăra M. O. F. să aibă încredere în conducerea taberei, care pune tot interesul şi dragostea pentru aducerea la îndeplinire a frumoaselor ţeluri urmărite.

Florin D. Moga
Locot. în rezervă
Invăţător

Otrăvitoarea din Liège

Iat-o pe Maria Baker, celebra otrăvitoare din Liège (Belgia) care a omorît 11 femei sub pretext că le ajută să se vindece.

Clişeul o reprezintă pe sadica asasină în faţa juraţilor din Liège, care au condamnat-o la moarte.

Din toată lumea

Pânea

Datele oficiale arată că preţul grâului din noua recoltă, variază—după regiuni—între 35.000 şi 45.000 lei vagonul. Cel mai ucat preţ este în Ardeal.

La noi, în nordul Moldovei şi Basarabiei, preţul este slab. Când se cumpără cu căruţele, dela ţărani, preţul variază în jurul sumei de 30.000 lei.

Iotuşi, la Iaşi plătim pâneaca în vremea când vagonul de grâu se vindea cu 55.000 lei.

Trebue ieftenită pâneaca numaidecât.

Dovadă ştiinţifică despre nemurirea sufletului?

Se pare că un astronom suedez a reuşit să dovedească fiziologic, că sufletul e nemuritor.

Intr'adevăr d. Gustav Stromberg, dela marele observator astronomic american de pe muntele Wilson, sosit la Stockholm pentru a participa la Congresul astronomilor, a declarat că va da în curând publicităţii o lucrare în care va dovedi pe cale ştiinţifică, că sufletul este nemuritor.

D. Stromberg declară că savantul Albert Einstein care a citit manuscrisul lucrării, a exprimat via sa aprobare pentru rezultatele obţinute.

Vârsta omenească după profesiuni

Un american a avut curiositatea să facă o statistică a vârstei omeneşti după profesiuni.

Dacă ar fi să credem socoteala americanului, reiese că suveranii şi prinţii trăesc, în mijlocie, 58.8 ani; călătorii şi exploratorii, 60; agricultorii, 61.6; negustorii 62.4; artiştii 62.2; scriitorii, 66.9; militarii, 67.7; oamenii de ştiinţă 68.9; bărbaţii de stat 69.1; preoţimea, 69.1.

Numai că nu totdeauna statisticele arată realitatea.

„Lacul Dracului"

Există la Webster în statul Missuri din America, un lac botezat cu acest nume.

Lacul e aşezat în piscul unui munte şi are malurile înalte de 15—30 metri.

Nimeni nu ştie de unde îşi adună apele acest lac curios; pe o rază de 160 km. în jur nu mai este un pisc la înălţimea lacului.

Apa aflată acolo urcă şi coboară cu o diferenţă de nivel de 9 metri, fără să se cunoască motivul.

Sondagiile făcute în acest lac au ajuns la 30 metri adâncime.

O carte folositoare

Sub presă se află un important tratat privind psihologia generală şi care va folosi atât elevilor de liceu cât şi studenţimei.

Importantanta lucrare didactică se datoreşte aprecieţilor universitari ieşeni, d-nii prof. Mihai Ralea, ministrul Muncii, şi prof. Ştefan Bârsănescu.

Explicaţia unui cuvânt macabru

Numele de „morgă" ce se dă în zilele noastre clădirei care adăposteşte cadavrele, se dădea în vechime unei săli care era la intrarea închisorilor.

In această sală erau ţinuţi un timp noii deţinuţi, până ce gardienii se familiarizau cu mutrele lor. Aceasta, pentru a-i recunoaşte în caz de evadare.

Apoi această sală a fost transformată în depozit al cadavrelor găsite, pe care venia publicul să le recunoască.

De aici numele de „morgă" care în franceza veche însemna: faţă; obraz.

20 ani dela asasinarea familiei imperiale ruseşti

Se împlinesc 20 de ani de la asasinarea familiei imperiale ruseşti, de către bolşevici. Se ştie că îngrozitorul masacru s'a produs la Iekaterinburg, în noaptea de 16 spre 17 Iulie 1918. Membrii familiei imperiale Romanov au fost ucişi cu focuri de revolver şi împunsături de baionetă. Apoi corpurile au fost tăiate în bucăţi, stropite cu petrol şi li s'a dat foc.

Iată, în clişeu, victimele (dela stânga spre dreapta): Marea ducesă Olga; marea ducesă Maria; Ţarul Nicolae II, iar în spate ţarina Alexandra; marea ducesă Anastasia; ţareviciul Alexei; şi marea ducesă Tatiana.

„Straja Ţării" la a X-a Sokoliadă

Intimpinare entuziastă, în drum spre Praga

II

La Ruzin, Klutnava, Krompachy, Nova, Ves, Kralusice, Batisowce, Kosice şi toate celelalte staţiuni unde trenul nostru a putut fi oprit, întregul detaşament a coborât din tren şi în formaţiune străjerească a făcut onorurile, aducând mulţumiri autorităţilor şi publicului ceho-slovac care ne-a primit cu atâta entuziasm.

Pretutindeni am fost primiţi cu flori şi cu un sincer entuziasm; pe ochii tuturor se putea vedea regretul că întrevederile noastre au fost aşa de scurte.

Am fost anunţaţi că la Kosice vom sta mai mult şi ni se va face o primire deosebită; eram curioşi să ştim ce se putea face mai mult, decât s'a făcut până atunci?

Cum străbăteam regiunile minunate ale Ceho-slovaciei eram cu toţii îngrămădiţi la geamuri, admirând ordinea în toate şi în special curăţenia dealungul căiei ferate. Oamenii depe câmp recunoscând steagurile româneşti dela tren, au lăsat munca pentru câteva momente, pentruca să ne salute cu entuziasm şi strigăte de bucurie. Cam la 30—40 km., aproape de Kosice, vedem deodată că un avion se apropie de noi cu vădită intenţii... de a ne ataca, în plin mers!

Avionul s'a lsăat jos de tot deasupra trenului şi de aşa natură că putem vedea însoţitorii avionului şi mai cu seamă numeroasele steaguri româneşti atârnate de aripi. Prin manevre artistice şi minunate, avionul a manevrat aşa fel că tot timpul a evoluat deasupra trenului şi suficient de bine ca să poată vedea manifestaţiunile de simpatie ale aviatorilor şi mai cu seamă ca să arunce flori asupra noastră; mâinele noastre erau îndreptate cu caldă dragoste de frăţietate înspre acei care ne primeau cu atâta simpatie şi eram mândri că aceste manifestaţiuni erau adresate prin noi Neamului Românesc.

In gara Kosice eram aşteptaţi de şefii tuturor autorităţilor militare şi civile şi de un numeros public şi de reprezentanţii sokolilor. Detaşamentul nostru în frunte cu steagurile străjereşti, a făcut toate onorurile şi a răspuns cu acelaş entuziasm la toate manifestaţiunile; am plecat cântând şi strigând: „Nazdar ceho-slovenko", la care ni se răspundea cu prelungite urări de „Trăiască România Mare şi Trăiască Regele Carol al II-lea".

Inainte de apusul soarelui am trecut cu trenul nostru prin minunatele aşezări ale naturei: Tatra de Jos, unde am putut să admirăm frumoasele vile şi sanatorii. Am mai trecut prin multe staţiuni unde ni s'a făcut deasemenea primiri frumoase şi cum a doua zi dimineaţa trebuia să sosim la Praga, ni s'a dat dispoziţiuni ca să ne culcăm şi să nu mai coborâm din vagoane.

Cam pela ora 2 noaptea am fost treziţi de puternice strigări „Nazdar şi Trăiască România Mare" şi dând cu prudenţă perdeaua la o parte, am văzut o mulţime imensă de oameni încărcaţi cu flori şi steaguri şi foarte curios pentru ora aceia: cu mâncare şi bere!.

Disciplina străjerească ne impedeca să răspundem la acest entuziasm şi cei 3 delegaţi ai noştri au făcut onorurile, explicând cauza pentru care detaşamentul nu se poate coborâ; bănuesc că publicul a rămas contrariat, dar nu mai era posibil să mai facem aceleaşi manifestaţiuni ca în staţiile celelalte. Un „indisciplinat", n'a putut rezista tentaţiunei şi înainte de plecarea trenului a apărut la geam strigând din toată inima: „Nazdar"; a fost pur şi simplu acoperit de flori, noi îi făceam reproşuri că ţinuta de noapte nu este o ţinută străjerească, dar modul degajat şi lipsit de formalism cu care am fost primiţi de populaţia din Praga în zorii zilei, ne-a domolit în exigenţele noastre protocolare.

(continuare pe mâine)

INSERTII

Răspuns la o pretinsă recenzie

care denigrează ilustre personalităţi ale Iaşului şi ale Ţării

de GH. BAILEANU
avocat

Dam curs răspunsului pe care d. Gh. Băileanu, vechi colaborator al nostru, îl formulează împotriva unor afaceri ale d-lui dr. Gr. Gr. Iamandi. Insă ţinem să precizăm că redacţia ziarului se plasează cu totul afara acestei polemici

Iată articolul d-lui Băileanu:

In ziarul *„Evenimentul"*, din 28 Iunie c. la tipletonul: *„Catastrofe tremediabile, sau ce scrie dl. George Băileanu fostul Director al Spiridoniei"*,—subtitlul referindu-se la lucrarea mea „Omagială, Aşezămintele Sf. Spiridon, apărută în Octombrie 1937,—*Dl. Dr. Gr. Gr. Iamandi*, pe tema unei recenzii ce mi-o face, îmi aduce personal injurii, calomnii defăimătoare aruncând totodată un dispreţ asupra Stemelor Ţării şi un grav ultraj la adresa valoroaselor personalităţi ilustrate prin lucrarea mea.

Vizibil şi trivial, transportat în altă lume, d-lui Gr. Gr. Iamandi, medic parazitolog, nu i-aşi răspunde, el rămânând calificat de-a dreptul prin inepţiile sale.

Cu toate acestea, fiindcă, D-sa este în societatea noastră: medic şef al trăjului Sf. Spiridon, medic igienist al Epitropiei şi al Slănicului, asistent universitar, medic primar în Colegiul Spiridoniei, mi se pare şi medic de circumscripţie la Ungheni; infine, fost medic şef al Asigurărilor Sociale, etc, îi răspund numai pentru prestigiul corpului din care a ajuns să facă parte, *strict la celea ce a scris.*

Am căutat să scrutez printre rândurile articolului incriminat, care poate fi substratul violenţei sale exploziuni.

Că n'ar fi fost citat în volumul meu? — *Numele d-lui Dr. Iamandi apare de 10 ori în lucrarea mea, la locul cuvenit.*

Că, aşi fi avut o atitudine refractară faţă de D-sa cât am fost Director General al Epitropiei.

— *In raportul său către Epitropi sub No. 3822 | 937,* D-sa după ce arată marele meu aport adus Instituţiunii şi biroului său de trieş, pe 3 pagini pline vorbeşte de *„conducere, coordonare şi control"*, în serviciile pe care le-am creiat, încheind apoi expozeul felicitându-mă călduros. In această atmosferă, după puţin timp am plecat dela Epitropie.

E locul să-i răspund, cu însăşi fraza D-sale (col. III ziar): „această atitudine nu-i dezminte caracterul"... „inconsecvent în manifestări şi atitudini".

De 5 luni acest domn cotrobăeşte dosarele Epitropiei, fotografiind şi copiind rezoluţiile; mă întreb, cu ştirea conducătorilor, pentru ancheta trecutului, sau pentru campania viitorului?

Indiferent de unde provin injuriile sale, autorul lor este: or în serviciul comandat prin simbrie instrument al altora; or datorită căldurilor de Iunie responsabilitatea i-a scăzut.

In adevăr, *Doctorul Gr. Gr. Iamandi este un tresponsabil*

Asupra volumului meu de omagiu *M. S. Regelui Carol II*, —pe care nici nu ştie să-l citeze — D-rul Gr. Iamandi în coloana 2-a a menţionatului articol, scrie:

„Am bănuit la început că ar fi o Zoologie sau Botanică, judecând după „capetele de boi" sau „arbori", ce o ilustrează; ...„sau vre'un prospect ilustrat în genul programelor de Cinema, cu portretele influenţilor zilei..."; iar în penultima coloană, adaugă: „Autorul a recurs la ajutorul figurelor... ilustraţiuni", etc., „aşa găsim lucrarea abundând în „capote de bou" culese de prin zoologii," etc.

Stema Ţării Moldovei, *Capul de zimbru cu stea* (în zoologii zimbrul e fără stea) apare în lucrarea mea *exact de trei ori şi, totdeauna în acele locuri încadrată de emblema actuală a României.*

Astfel: 1) la pag. 37 (ste-

(Continuarea în pagina 2-a)

La „MELIXON"

STR. CUZA VODA 83 (ângă Gallia)

Soldare totală

la pantofi de vară

Numai câteva zile cu preţuri excepţional de reduse

CEL MAI ACTIV ANTINEVRALGIC

TESTA!

LA FARMACII ŞI DROGUERII

Dacă doriţi a vă păstra frumuseţea, nu întrebuinţaţi decât

CREMELE WERNER

Coldcream (inalterabil) Werner

pentru păstrarea şi întreţinerea feţei (seara ori dimineaţa după spălare)

Crema Nimphelor

pentru faţă şi mâini. Ambele creme şi pentru domni, după bărbierit

Crema Camphorată

pentru curăţirea feţei de pete şi pistrui.

Preparate de Farmacistul Werner—Iaşi

La cerere se trimite şi în provincie.

Mondiala Premieră

după opera, ilustrului profesor în ştiinţe Sexuale Dr. Vandevelde

TAINELE CASATORIEI

Filmul Secretelor conjugale. Cel mai complect film sexual, în care se tratează fără înconjur toate secretele sexuale. Această realizare a fost turnată după celebra operă

„Die Volkomene Ehe"

Orice om modern trebue să vadă acest film care va rula în curând

SIMULTAN

în Sala şi Grădina

SIDOLI

Tineretul sub 18 ani va fi oprit să asiste

Păpuşa Blondă?

Dr. Adrian Ştefănescu

Medic de Spital

Boli interne şi nervoase

METABOLISM BAZAL

Consult 4—6 p. m.

Str. Tăutu No. 2

Telefon 2269

DOCTOR

A. Dascăl

BOLI INTERNE

VENERICE şi SIFILIS

Tratamentul blenoragiei la bărbaţi şi femei

Diathermie urologică şi generală

Consultaţii şi tratamente: 7½—10 a. m. şi 2—9 a. m.

Duminică 9—12 a. m.

Iaşi, Str. Cuza Vodă 42

(vis-a-vis de Camera de Comerţ)

DOCTOR

M. A. BENIAMINOVICI

de la Fac. de Medicină Paris

BOLI INTERNE

(ficat, stomac, intestine)

Cons. 4—7

Strada Păcurari No. 95

Tel. 1296

EXCURSII DE VACANŢA

— cu —

Turismul Mondial

Excursii săptămânale la ISTAMBUL

Paris Italia şi Elveţia

în autocar de lux

3-21 August

Coasta Dalmaţiei şi ITALIA

7—27 August

Cure complecte la: Karlsbad, Piestany, Franzensbad, Ioachimstal, etc. cu plata în lei

Prospecte şi înscrieri TURISMUL MONDIAL

Bucureşti Cal. Victoriei 80

Telefon 5-35-07

Iaşi Biroul Inginer I. LEMEL

Str. Lăpuşneanu 20, Tel. 1120

Balneolog confirmat

Dr. Al. Făclieru

Medic şef de Spital în Bucureşti

consultă la

BAILE VATRA-DORNEI

Str. Reg. Ferdinand No. 40

Dr. Gancevici

consultă

BOLI DE PIEPT

Str. Lăpuşneanu 19

Luni, Mercuri şi Vineri

între orele 1—4 p. m.

Telefon 1486

Super-filmul technicolor

Valea Blestemată

Păpuşa Blondă?

In fiecare seară la ora 7

CEREŢI

informaţia

zilei noastre

cu ultimile ştiri din ţară şi din străinătate

EXEMPLARUL 1 LEU

Informaţiuni

x *O adevărată plăcere, este vizionarea filmelor la cinematograful „Scala", singurul cu plafonul descoperit.*

x *D. Prof. Dr. L. Ballif* consultă în timpul verei între orele 6 8 p. m. în str. Sărărie No. 100.

x Dl. Dr. M. HELD reintors în localitate după o absenţă de 4 luni, în care timp a lucrat în clinicile din Paris, şi-a reluat consultaţiile în cabinetul d-sale din str. Anastasie Panu 22.

x Pentru comenzi de BORVIZ DE BORSEC, adresaţi-vă reprezentantului societăţii, — Dl. Vasile Mândru, la cinematograful Sidoli.

x **Tenul iritat de vânt şi de soare** se înfrumuseţează repede şi admirabil întrebuinţând **Crema Miraculoasă** preparatul Laboratorului Dr. A. Ratianu Iaşi, str. Cuza Vodă 83.

Această minunată cremă albeşte şi catifelează pielea, distrugând petele şi coşurile depe obraz. Se trimite contra ramburs oriunde se cere.

ATELIERUL de TAMPLARIE ŞI MOBILE KOMMER Iaşi Str. Lăpuşneanu 33, lângă firma Cavrileţeanu, primeşte orice comenzi în această branşă. Se primesc ambalări de mobile la domiciliu.

FOST COMERCIANT librar, specialist în branşa de librărie franceză, germană, română şi papetărie caută angajament în conducere sau ca voiajor în această branşă, pretenţiuni modeste. A se adresa Str. S. Teodor 8, pentru „Librar"

DE INCHIRIAT 2 apartamente compuse din câte 2 camere, bucătărie, pivniţă, cămară pentru lemne în strada Albineţ 14 bis. Vizibile între orele 9—12 a. m. şi 3—5 p. m. A se adresa d-nei Aglaia Ionescu.

LICEUL INDUSTRIAL DE FETE „SF. SAVA" DIN IAŞI

Aduce la cunoştinţă părinţilor şi absolventelor de 4 clase primare că, înscrierile şcolare pe anul 1938—1939 se vor face în localul Şcoalei primare „Mihail Kogălniceanu" din Str. Lascar Catargi, deoarece localul propriu se găseşte în reparaţie.

Cursurile vor începe în localul din Str. Costache Negri No. 46.

Inscrierele încep exact în ziua de 15. August şi vor dura până la 1 Septembrie.

Liceul nostru cuprinde următoarele secţii: Croitorie, lenjerie, flori-mode şi Covoare-pânză.

Se mai aduce la cunoştinţă că la această şcoală taxele sunt foarte reduse şi se fac înlesniri de plată.

Direcţiunea

Dr. M. Avram

Medic de Spital

Consultă şi operează

Boli Chirurgicale, Boli de femei, Mamos

Consult. 3—7 p. m.

str. I. C. Brătianu 120

(vis-a-vis de Farmacia Racoviţă), Telefon 1250

Ştiri judiciare

Primejdia întîlnirilor de ocazie

Păţania unei domnişoare din Iaşi

D-ra Elena Niculescu din str. Spinţi, a reclamat parchetului că, fiind acum câteva seri la Strand, a cunoscut pe un tânăr care s'a recomandat Neagoe Ionescu, inginer, originar din Focşani.

După ce au luat masa şi au dansat, tânărul s'a oferit s-o conducă acasă. Pe drum, profitând că fata este puţin ameţită, i-a făcut propuneri indecente; iar d-ra Niculescu refuzând, a fost maltratată, după care agresorul a dispărut.

*

Fabrică în contravenţie.— Casa Asigurărilor Sociale a cerut tribunalului comercial a se lua o inscripţie ipotecară asupra fabricei Weisman din Şos. Moara de Foc, pentru neplata sumei de 310 mii lei, datorati Casei Asigurărilor Sociale, din cotizaţii.

*

Achitări.—Tribunalul local a achitat de faptul de abuz de încredere, pe comerciantul Tobias Kahane.

Acesta a fost reclamat de d-na Natalia Grigorovici funcţionară la Manufactura de tutun, şi neputându-se stabili vre'o vină, negustorul a fost achitat.

— Curtea de Apel secţia II a achitat cooperativa Farcaşa din Neamţ condamnată de tribunal la 200 mii lei amendă pentru delict silvic.

A pledat pentru cooperativă d. avocat Ovidiu Raboveanu.

Serbarea străjerelor

dela „Orfelinatul Popricani"

La serbarea de fine de an a şcolii primare de copii mici „Orfelinatul Popricani", a avut loc şi o *serbare străjerească*, dată de către *Străjerele orfelinatului* de sub comanda d-nei învăţătoare *Lelia Boiangiu.*

Serbarea a fost deschisă printr'o inimoasă cuvântare, de către susnumita d-nă.

Apoi s'a desfăşurat în modul următor:

1) Imnul Regal şi imnul străjeresc, împreună cu elevii şcolii primare de copii mici.

2) Diferite cântece şi jocuri, o piesă intitulată „Bunicuţa, nepoţica, şi doctorul", de către elevii şcolii de copii mici, care erau îmbrăcaţi în costume de diferite culori, confecţionate de către d-na învăţătoare.

3) Diferite poezii străjereşti printre care „Rugăciunea străjerului, cântece şi jocuri străjereşti.

4) A urmat piesa: „Spre jamboree", executată în corturi de către străjere şi care a avut atât de frumoasă reuşită, c'a stârnit admiraţia întregului public prezent.

La această frumoasă şi bine reuşită serbare străjerească au asistat: Prea Sf. S. Vicarul Moglan, dl. epitrop dr. Gr. Popa, Preotul Solomei, Preotul Negoiţă, învăţătorul Popa, precum şi un numeros public.

La sfârşitul producţiilor, s'au împărţit premii atât străjerelor cât şi drăgălaşilor copilaşi, din fondurile Epitropiei Sf. Spiridon şi care au adus o bucurie deosebită elevilor silitori.

In urmă dl. Epitrop Dr. Popa, fiind încântat de această serbare, a ţinut o frumoasă cuvântare, mulţumind d-nei învăţătoare Lelia Boiangiu, pentru munca cu stăruinţă şi dragoste ce s'o pune în educarea elevilor şi străjerelor, fiind prima serbare străjerească dată la acest orfelinat.

Nu vă pierdeţi timpul

căutând în ziare şi reviste articole cari pomenesc numele dvs. sau tratând problemele cari vă interesează, căci o instituţie special creată şi bine organizată pentru aceasta poate face acest lucru mai bine şi mai eftin ca dvs. „SERVICIUL GAZETELOR" Agenţie internaţională de presă şi publicitate *Bucureşti I, str. Sf. Constantin, 24 tel. 3-16-15*

urmăreşte tot ce se publică în cele circa 1400 publicaţii din România, iar prin intermediul celor 102 agenţii similare din străinătate, tot ce se scrie în presa din toată lumea şi procură tăieturi de presă asupra oricărei personalităţi sau subiect. Cereţi telefonic s'au în scris prospecte lămuritoare sau o probă gratuită de o săptămână, indicând subiectul care vă interesează.

D-l N. C. Demetrescu

Primarul Oraşului Tg.-Frumos

în plină activitate

Tg. Frumos.— Am relatat la timp activitatea lăudabilă a d-lui N. C. Demetrescu primarul oraşului nostru, cu care prilej vorbeam de refacerea edilitară a oraşului.

Dl. Colonel Sava Caracaş Prefectul Judeţului Iaşi, s'a arătat foarte mulţumit, văzând pe teren ce a realizat Dl. N. C. Demetrescu într'un timp atât de scurt, urându-i succes şi reuşită în activitatea ce întreprinde, fiind convins că va fi şi în viitor la înălţimea aşteptărilor D-sale, în misiunea grea ce i-a încredinţat-o.

Ne facem datoria de ziar obiectiv, şi arătăm din nou cu aceeaşi satisfacţie ca şi în trecut, roiile realizări edilitare din Tg. Frumos.

Sub controlul personal al D-lui Primar Demetrescu care munceşte zi cu zi în interesul obştesc, neglijându-şi cu desăvârşire interesele personale, continuă lucrările de refacere a localului Primăriei, care ameninţă cu dărâmarea; precum şi amenajarea grădinei Publice, care în scurt timp se va deschide. E de remarcat faptul că de aproape 50 ani, toţi edilii cari s'au perindat în fruntea administraţiei comunale, n'au luat această lăudabilă iniţiativă, de a da locuitorilor acestui oraş o grădină publică care să poată servi ca loc de recreare şi pentru serbări organizate de diferite societăţi Culturale şi Şcoli.

Oricine are interes la Primărie, rămâne plăcut impresionat cetind pe pereţii din toate birourile, afişe scrise cu litere vizibile; „Este interzis cu desăvârşire publicului, să dea bacşiş sub orice formă, funcţionarilor Primăriei", căci bieţii cetăţeni erau cu totul altfel obişnuiţi sub alte regimuri.

Deşi se poate vedea activitatea reală depusă de Dl. N. C. Demetrescu, ne surprinde totuşi cu multă indignare, faptul că se mai găsesc unii interesaţi (şi aceştia puţini la număr), care crezând că şi astăzi şi-ar avea rostul manevrele de altă dată, caută pe toate căile de a-l atacă, prin diverse manopere. Insă opinia publică, înţelege să facă zid în jurul energicului primar, căruia îi apreciază activitatea.

Coresp.

Din lumea medicală

In luna Septembrie, la Atena va avea loc al 3-lea Congres Balcanic de specialişti otorino-laringologişti. A fost invitat să participe şi d. dr Al. Socolovschi. Insă specialistul ieşan fiind reţinut la Iaşi, s'a limitat de a trimite congresului o comunicare: „Le traitement des affections de l'oreille par les courents de haute fréquence".

Se ştie, că d. dr. Alex. Socolovschi se ocupă în special cu electroterapia bolilor de nas şi urechi, şi în comunicarea d-sale va prezenta câteva procedee personale, elaborate de d-sa, pentru tratamentul vâjâelilor, surdităţii ş. a.

Bal şi serbare culturală

Am înregistrat întotdeauna cu plăcere frumoasa activitate desfăşurată de căminul cultural „C. Lapedatu" din com. Cogeasca-Veche jud. Iaşi.

Iată că acum ni se vesteşte organizarea de către acest cămin a unei serbări urmată de bal, pentru ziua de Mercuri 20 Iulie (Sf. Ilie) în sălile şcoalei din Cogeasca-Veche.

Organizarea se face sub conducerea d-lor învăţători D. Moga, preşedintele căminului şi D. Grigoraş, directorul şcoalei.

Se fac pregătiri deosebite astfel că va fi un prilej de a petrece admirabil într'un frumos cadru câmpenesc.

x Eri, a avut loc căsătoria civilă a d-rei Anny Ciomârtan, sora talentatei artiste a Teatrului Naţional din Bucureşti, cu d. inginer Vasile Spiridon.

Martori au fost d-ii Ugo Danielini şi av. Tick Stavăr.

x Dacă doriţi sănătate copiilor Dvs, daţi-le să bea zilnic câte un pahar cu BORVIZ DE BORSEC.

Cronica Sportului

Boxerii „Ateneului Tătăraşi" şi C. F. R.-B. T.-Bucureşti

se vor întâlni la marea gală de box organizată de Benone Ciudin

Iniţiativa particulară a avut întotdeauna darul să anime, redusa activitate pugilistică la Iaşi. Şi de data aceasta s'a găsit un îndrăgostit al sportului cu mănuşa, maestrul Benone Ciudin, care are meritul să fi organizat o secţie de box, la vechea asoc. culturală-sportivă „Ateneului Tătăraşi.

Tinerii boxeri tătărăşeni, îşi vor face debutul la „gala" ce va avea loc în mod irreproşabil Marţi 19 Iulie la Strandul Iaşilor". Ieşenii vor avea adversari, amatorii clubului C. F. R. B. T. Bucureşti, cunoscuţi prin performanţele lor.

Astfel vor face deplasarea la Iaşi următorii atleţi: Anton Roşca internaţional, Florin Mănescu fuialist la camp. naţional, Titi Stănescu fost campion national etc.

Matchul vedetă, va prezenta pe Vasile Stoian, excelentul produs amator, care va boxa cu Ciudin, pentru desemnarea „chalangerului" lui Popescu Lucian, apreciatul campion de renume european.

Gala de box va reuni elemente cunoscute, ce vor asigura un frumos succes.

Ş. M.

x Doamna Zoe Grigoriu din Vaslui a introdus acţiune de divors contra soţului ei d. Gh. Grigoriu.

Drumul vieţii

— Cel mai mare succes mondial al filmului rusesc —

de Luni 18 crt. la Cinema Scala

Răspuns la o pretinsă recenzie

care denigrează ilustre personalităţi ale Iaşului şi ale Ţării

(Continuarea din pagina 1-a)

ma e luată depe coperta „*Oraşul Iaşii*" a d-lui N. A. Bogdan, iar nu din zoologii) figurând la capul listei epitropilor descendenti din Domnitori; 2) la pag. 106, unde vorbesc de fosta colecţie de timbre a Epitropiei, *citez o singură dată* în tot volumul timbrul „*Cap de bou*", fără să reprezint marca, după cum afirmă Domnul şi, infine, 3) la pag. 230 subt evoluţia daniilor domneşti de la hrisovul lui Al. Mavrocordat la „Rente Regele Carol II".

In singură expresiune din toată lucrarea mea de peste 234 pagini, întrebuinţez la pag. 106 citatul consacrat timbrelor „*Cap de bou*", scris cu C mare cu litere reliefate şi în ghilimele.

Dumnealui însă care suferă de fabulaţiune scrie la pejorativ cu o mic şi la plural „capete de boi", ştiind foarte bine, că pe timbrele vechi există numai *un singur cap*, care nu este dublu pe nici o marcă pe nici o Stemă a vechii Moldove, pe nici o Emblemă a României şi pe nici o insignă a corpului ofiţeresc, pretutindeni fiind un Zimbru cu stea.

De aci rezultă intenţiunea injurioasă a d-rului Iamandi şi mai ales adresată cui?

Atunci, când, Dl. Gr. Gr. Iamandi, faţă de aceste 3 steme ale Ţării, îndrăzneşte să afirme că lucrarea mea *abundă în capete de boi*, luate dela ferme zoologice, sau că ar crede că volumul este un program de Cinema cu *portretele influenţilor ziei*, (emblema zimbrului nefiind o fotografie), persiflarea sa constitue o gravă insolenţă adusă înaltelor autorităţi în funcţiune, celor 22 de portrete reprezentând valoroase personalităţi naţionale, celor 3 Voevozi ai Moldovei, galeriei Domnitorilor Ţării şi celor peste 160 de persoane fotografiate în grupe: medici, funcţionari, tehnicieni, orfani, elevi, etc.

Volumul meu *abundă cu fotografiile acestor 285 de persoane*, iar nu cu cele 3 steme de zimbru.

Bazat pe aceste elemente materiale, numai un irresponsabil nu poate fi încadrat în art. 216, 253 şi 254 din Codul Penal.

Sau poate, că în fabulaţiunea sa, el s'a văzut transfigurat în diferite oglinzi sparte, atunci când a scris acel articol, cu orele hilariante de care vorbeşte!

Cum vrea, irresponsabilul Dr. Gr. Iamandi să publice o monografie istorică, scoţând emblema Ţării Moldovei de pe hrisoave, sau nu pun Stemă vechilor Domnitori, atunci când vorbesc de ei?

Dar pe lângă toate aceste *D-rul Gr. Iamandi mai este şi un falşificator de texte.* El întrebuinţează *manopere frauduloase* spre a-mi denatura ideia şi a-mi pune pe seamă aprecieri asupra îngrijirii bolnavilor în Spitalele Epitropiei, pe care niciodată nu le-am făcut. Astfel, *la 9 cuvinte citate după mine, 4 sunt adăugate de D-sa.*

In adevăr la coloana 6-a jos, D-sa citează după mine: „Pe bolnavi Dumnezei îi vindecă în spitalul sf. Spiridon" (punct): pe când, eu la pag. 100 şi numai în acel loc din tot volumul meu zic: „Pe bolnavi Dumnezeu îi vindecă, medicul îi tratează, sora asistentă în sprijină, iar sora infirmieră îi îngrijeşte. Timpurile de mâine asigură acestei Instituţiuni un mare viitor."

Este tot una citatul falsificat de D-sa, „cu ceiace spun eu? In acel capitol vorceam de stimularea sentimentului religios pentru *îngrijirea bolnavilor*, iar irresponsabilul falşificator mă trage la răspundere să dau satisfacţie Colegiului medical. *Aceasta-i procedeul său în toată pretinsa recenzie ce mi-o face.*

Deaceia, prietenii şi cititorii mei, vor afla în scurt timp, pronunţarea în chestiune a Onoratului Consiliu de Război sesizat cu reclamaţia No. 7160 din 1 Iulie c. nu pentru mine ci pentru ultrajul adus înaltelor persoane ce sprijină şi reprezintă, prin volumul meu, Epitropia Sf. Spiridon.

Răspunsul la a doua recenzie a sa, în numărul de mâine.

înlătură
DURERILE de CAP, de DINȚI, GRIPA, RĂCEALA
CERETI PRAFURI ORIGINALE COCOȘEL

Mișcare în poliția Iași

Dl. Armand Călinescu, ministru de interne a semnat decizia privind mișcarea în poliție.

De la Iași, au fost înaintați la gradul de comisar cl. II d-nii Julius Leca, actual comisar ajutor, licențiat în drept, la inspectoratul regiunei Iași; și Alex. Stratan, comisar ajutor, licențiat în drept, care trece de la inspectoratul local la poliția orașului Tecuci.

Au fost numiți în funcția de comisar cl. II la inspectoratul regional de poliție Iași e-nii Mercur St. Const., Marcoci Emilian și Valcov Boris.

Au fost numiți în funcția de agent cl. III la chestura poliției locale, d-nii Antohi Petre, Dichterenco Dumitru, Borovitchi Leonid, Popescu G. Petre și Barbu Const.

Emigrarea evreilor români
în Africa Occidentală Franceză

Se știe că la Iași se află în formație un grup de evrei în frunte cu Drd. Lipa Șmilovici din Str. Sadoveanu 14 care se pregătesc să emigreze în Africa Occidentală franceză (Coasta de fildeș). In urma tratativelor duse la Paris de către delegatul special al grupului Dl. Meyer Șmilovici, s'a ajuns la constituirea unei „Societăți de imigrare și de plasare în coloniile franceze".

Comitetul acestei societăți va fi compus dintr'o serie de personalități de vază din capitala Franței. Tratativele se află într'un stadiu foarte înaintat și zilele acestea se expediază la Paris prima listă de 100 familii de evrei, care urmează a se stabili în Abidjan, capitala coloniei franceze „Coasta de fildeș".

Participanții vor trebui să-și plătească singuri călătoria pînă la destinație.

Concomitent cu plecarea primului grup va lua ființă la Paris un comitet de încurajare a emigranților evrei din coloniile franceze.

Acest comitet, dirijat de Evrei români din Paris, va avea menirea să încurajeze pe emigranți, fie prin finanțarea de întreprinderi în colonii, fie prin creiarea de debușeuri pentru produsele coloniștilor.

După întrebuințarea spumoasei **paste de dinți Ovenall** — o senzație de delicioasă prospețime și curățenie.
SPUMOASA PASTĂ DE DINȚI

Informațiuni

x Astăzi 15 Iulie a început vacanța la Palatul de Justiție. Până la 15 Septembrie birourile vor funcționa numai dimineața.

Nu se vor judeca decât procesele de natură urgentă.

x Dl. Petre Păunică comisar-ajutor din gara Vasile Lupu (Uncheni), a fost pus în disponibilitate pentru trafic de influență și rea-credință în serviciu.

x **Durerea de bătături** te enervează și te indispune. Remediul îl găsiți în preparatul „ANTICALUS" soluție și pomadă care alină durerile și desființează bătăturile. Depozit Farmacia Dr. Ratianu strada Cuza Vodă 83.

Duminică 17 Iulie ora 10 dimineața, are loc la cimitirul Eternitatea un parastas pentru

Athanasie Gheorghiu

Rudele și prietenii sunt rugați a lua parte.

Nu uitați:
24 IULIE
Concursurile de la
EXPOZIȚIA COPOU

Cum își pot procura Ieșenii Apă de Slănic

Epitropia Spitalelor Sf. Spiridon din Iași a adus un nou transport de ape proaspete de Slănic-Moldova, în depozitul dela intrarea principală a spitalului.

Costul unei sticle este de 18 lei. Totodată se face cunoscut publicului amator că, din punct de vdere al igienei, sticlele goale nu se mai primesc înapoi, așa că pot găsi în permanență apă proaspătă și nefalsificată.

Vânzarea apei de Slănic nu se face decât în sticle înfundate.

Apa de Slănic se vinde zilnic între orele 8—12 a. m. și 3—6 p. m., afară de Duminica și sărbătorile când este deschis dela 10—12 a. m. în camera special amenajată de sub turnul dela intrarea principală a spitalului din str. I. C. Brătianu No. 144, așa că fie care poate să-și procure cantitatea de apă de care are nevoie.

Apa No. 1 are marele avantaj că se poate bea și cu vin ca orice apă minerală, dar cu efecte mult mai mari și mai benefă'oare asupra organismului.

Treceți chiar astăzi pela turnul din str. I. C. Brătianu a epitropiei Sf. Spiridon și procurați-vă apă de Slănic.

Ancheta în jurul morții d-nei dr. Elena Gaube
Rezultatul autopsiei. — Dl. dr. Rămureanu reținut la poliția din Tg.-Frumos.

Moartea d-nei dr. Elena Dokman-Gaube este încă învăluită în mister.

Cercetările conduse cu multă abilitate, de d. comisar N. Simu șeful poliției din Tg. Frumos, continuă cu asiduitate.

In urma dispozițiilor date de d. prim-procuror Emil Costinescu, d. dr. Dimitriu medicul spitalului, a făcut autopsia corpului.

Rezultatul autopsiei pare surprinzător, față de declarația d-lui dr. Aurel Rămureanu, care a arătat că în seara când d-na dr. Elena Gaube a murit, ei luau masa împreună.

In întărirea acestei afirmații a venit și servitoarea d-lui dr. Rămureauu care declară că în seara fatală pela orele 9 jumătate, d-na dr. Gaube a mâncat friptură cu cartofi și salată de castraveți, iar la orele 10 jumătate nefericita a murit otrăvită.

La autopsie, în stomahul d-nei Gaube nu a fost găsit nici un aliment, ci doar un lichid de culoare neagră și care a fost trimis pentru analiză.

Deci, afirmația d-rului Rămureanu cât și a servitoarei, cade, căci în timp de o oră, mâncarea nu putea fi digerată.

De asemenea d. dr. Dimitriu în raportul de autopsie precizează că moartea d-nei dr. Gaube a fost violentă și cauzată de o intoxicare acută cu o substanță otrăvitoare.

Față de acest rezultat al autopsiei, d. comisar șef N. Simu, a reținut la poliție pe d. dr. Aurel Rămureanu.

Cercetările sunt conduse cu discreție desăvârșită.

*

De altfel, concomitet cu cercetările d-lui comisar șef N. Simu, o rudă a d-nei dr. Gaube, d. George Apostolescu din Siguranța generală, s'a adresat autorităților ieșene cu o reclamație în care aduce acuzații d-lui dr. Aurel Rămureanu.

D-sa a cerut ca ancheta să se facă cât mai urgent.

Afacerea aceasta pasionează din ce în ce mai mult opinia publică.

EMIL GHIURTZ

Fixare de domiciliu forțat

Dl. ministru Armand Călinescu a semnat eri decizia prin care se fixează domiciliu obligatoriu următorilor:

Bozântău Victor comerciant în Oradea, Posteucă Vasile, profesor la Hotin și Strugariu D. avocat la Orhei.

Intrucât ei sunt dispăruți de la domiciliu, ministerul le pune în vedere de a se prezenta autorităților spre a fi trimiși în localitatea fixată.

In caz contrar ei și gazdele lor vor suferi rigorile legei.

O mare campanie pentru desvoltarea turismului în Romînia
Eftenirea vieții. — Drumuri bune. — Noi așezăminte de adăpost.

Până nu prea de mult, turismul era socotit, în țara noastră, ca un simplu pretext pentru exercitarea mușchilor și a bunei dispoziții a sportivilor.

Țară cu unii dintre cei mai frumoși munți din lume, cu o vegetație dintre cele mai variate (pornind dela acea alpină și ajungând la cea meridională dela Balcic), cu ape minunate, cu o faimă și o floră de nebănuite frumuseți, România merită o soartă mai bună și din acest punct de vedere, al turismului.

O are, această soartă, în clipele de față.

*

Turiștii au un dicton despre care țările dornice de a-i atrage trebuie să țină seamă. Dicționul acesta, al turistului, sună simplu: „Masă bună, drum bun, pat bun".

Condițiile pentru desvoltarea turismului în România, au fost mult îmbunătățite, prin măsurile luate în ultimul timp, de guvern. In primul rând vom sublinia lupta victorioasă dusă de d. Armand Călinescu, ministrul internelor împotriva speculanților cu alimentele. Drasticile măsuri luate de d-sa împotriva negustorilor necinstiți, vor duce la realizarea primului dintre cele trei deziderate ale turiștilor: masă bună, și ieftină!

In al doilea rând, vom aminti de programul pentru construirea de noui șosele, în regiunile turistice (Maramureș, Munții Apuseni, Tara Bârsei, etc.), al d-lui M. Ghelmegeanu, ministrul Comunicațiilor, care în felul acesta contribue la promovarea celui de al doilea punct al crezului turistic: drum bun.

Nici noile așezăminte de adăpost pentru turiști n'au fost uitate de actualul guvern.

La începutul lunii August, va avea loc la Mamaia (Constanța) solemnitatea inaugurării noului hotel „Rex" al Oficiului Național de Turism. Este cel mai occidental utilat hotel din țară. Instalată la marginea mării și având o plaje admirabilă. Fiecare odaie are baia ei. Garderoabele sunt ascunse în pereți, paturile — cât se poate de comode — sunt de cea mai elegantă linie.

Un hall imens, sufragerii spațioase, bibliotecă, săli de lectură, bar modern, etc. completează decorul atrăgător al noului hotel dela Mamaia.

In același timp, în clipele de față, au început, la Brașov, lucrările pentru ridicarea primului mare hotel românesc din acea veche cetate de cultură și românism. Noul hotel dela Brașov se construește de către societatea „Asigurarea Românească", având sprijinul primăriei municipiului.

Noi găsim din nou prilejul să propunem Oficiului de turism, a construi un mare hotel la Iași, centru istoric al întregului românism.

Păpușa blondă

Fotografii pe porcelan pentru morminte
(Photokeramică) veritabilă
Durabilitate garantată, comandați la cunoscutul studio fotografic
WEISS
DIN PIAȚA UNIREI
CU PREȚ MODEST

Din lumea ceferistă

Asoc. „A. D. Xenopol" sub noua conducere
De vorbă cu dl. Mihail Kladny prețed. asociației

După zece ani de activitate, d. insp. Romulus Ciugulescu s'a retras de la conducerea asoc. ceferiste „A. D. Xenopol",—adunarea generală alegând un nou președinte în persoana d-lui Mihail Kladny, directorul diviziei financiare c. f. r. regionala Iași.

Am crezut necesar a ne informa asupra programului de activitate a noului comitet de conducere al asoc. „A. D. Xenopol", și în acest scop ne-am adresat la sursă: d-lui Kladny.

Cu amabilitatea care-l caracterizează, dl. Kladny ne-a făcut un expozeu asupra programului său de lucru.

— „Venit abia de câteva luni în Capitala Moldovei,— din haosul Bucureștilor,—am constatat aici în minunatul d-stră oraș, dragostea nemărginită a ieșanului pentru cultură, spiritualitate, frumos și orice manifestare care înalță și înobilează sufletul"—spune d. Kladny.

„Trimis la Iași să-mi fac un stagiu, m'am îndrăgostit de el și de ieșeni, și-mi stabilesc domiciliu aici.

Eu prezint deci o excepție. In timp ce mulți ieșeni i-au drumul Capitalei, un bucureștean se aciuiază la Iași...

Dragostea cu care am fost întâmpinat aici de ieșeni și de presa moldovenească, care văd că urmărește orice manifestare culturală, m'a îndemnat să încep a lucra pentru o desvoltare a mișcării culturale și sportive a ceferiștilor.

Și am prilejul să fac acest lucru ca președinte al asoc. A. D. Xenopol înconjurat de un mănunchi de colaboratori inimoși.

Avem voință, putere și dragoste de muncă; deci trebue să reușim.

Inarmat cu conștiința datoriei, încercat și oțelit de vremuri, pășesc încrezători la înlăptuiri. Cu toată criza financiară prin care trece Asociația, sperăm totuși că vom avea o activitate de laudă.

Deocamdată au început lucrările de renovare a sediului care va fi înzestrat și cu o sală de conferințe.

In ceia ce privește activitatea pe tărâmul cultural, vom îmbogăți biblioteca Asoc. cu cărți noui cu caracter social, religios și profesional. Comitetul va exercita un fel de cenzură a acestor cărți, pentru a nu se strecura în personal cărți cu caracter politic.

Biblioteca Asociației va sta și la dispoziția particularilor. In același timp, de două ori pe lună vor avea loo cercuri și șezători culturale la care vor fi invitați să conferențieze personalitățile românești. Ciclul de conferinții va fi inaugurat cu d. prof. Ioan Petrovici.

Vom da apoi o mare atenție manifestărilor sportive.

Asoc. dispune de două terenuri de sporturi. Le vom înzestra și folosi. Vom face apoi escursii în special în țară, pentru ca ceferiștii să cunoască frumusețile României.

Nu pot să vă schițez tot programul meu, căci este în funcție de timp, de bani, și afară de aceasta, rezervăm și surprize...

Comitetul de conducere este format numai de tineret, însă având experiența bătrânilor.

Cu acest comitet, cu sprijinul de la centru și cu încurajarea ieșenilor, sperăm că vom avea o activitate vrednică de Capitala Moldovei"— și-a încheiat declarațiile dl. Mihail Kladny.

GR. SPIRU

Dușmanii oamenilor
(PASTEUR)
— — cu PAUL MUNI și ANITA LUISE — —
De Luni 18 crt. la „SCALA"

Superstiția și știința în paludism

Studiul medicinei în antichitate ne arată că în majoritatea bolilor erau atribuite influenței zeilor sau demonilor, cari aveau dealtfel puterea de a le vindeca, dacă se reușea — prin rugi, ofrande și penitențiune să-i decidă sau să-i oblige s'o facă.

Desigur că aceste trăsături magice aveau excepțiuni. O scrântitură, o gambă rupta, sau o plagă sângerândă aveau prea multe relații dela cauză la efect pentruca să nu se aplice în mod automat tratamentul apropiat.

Bolile interne însă se tratau la întâmplare, fără a se cunoaște cauzele sau tratamentul. Se recurgea atunci la oracole din templul Asclepios Aceste oracole erau în general foarte vagi și tratamentul care consta în a face nenumărate rugăciuni, era foarte rar încununat cu succes, ceeace se explică cu ușurință.

Una din bolile cele mai temute și contra căreia se căuta zadarnic un medicament, era paludismul. Ideile care veneau în ceeace privește acest flagel și statuile care se dădeau pentru a-l combate, releveau adesea o excelentă intenție. Iată un exemplu: de-a lua sângele unei broaște țestoase sau escrementele unui crocodil—acesta un remediu recomandat de școala empirică. Discoride recomandă mai ales paianjeni trecuți prin răzătoare și Galien credea că era binefăcător un colier de semințe de jasp.

Le lipsea celor vechi cele două arme pentru a studia paludismul și a-l combate: microscopul ci chinina.

Astăzi tratamentul paludismului este unul din triumfurile medicinei.

Iată cum se exprimă asupra acestui subiect un savant eminent: „Când vedem un medic la munca sa, nu știm ce trebue să admirăm mai mult: exactitudinea cercetărilor sale microscopice asupra microbilor paludismului în globulele roșii ale sângelui sau ingeniozitatea acelora care au studiat evoluția microbilor la om și la țânțar și momentul precis când microbul este mai sensibil la efectului chininei. In fiecare zi medicul studiază la microscop o picătură de sânge a bolnavului paludic, până când constată că microbul a ajuns la stadiul când chinina îl poate distruge".

Bolnavul trebue atunci să ia timp de 5—7 zile o doză de 1—1,2 grame de chinină pe zi, după sfatul **Comisiei de Paludism a Societății Națiunilor.** Acest tratament duce la o vindecare rapidă și completă, fără necesitatea curelor suplimentare.

Pentru profilaxie, Comisia recomandă o doză zilnică de 0,4 gr. chinină în tot timpul pericolului paludic.

No. 13

Super-filmul technicolor
Valea Blestemată

DOCTOR
SOLO SCHREIFEL
SPECIALIST ÎN
BOLI DE PIELE, VENERICE, SIFILIS
Tratamentul precoce al sifilisului prin examenul ultra-microscopic
DIATERMIE
Raze Ultra-Violete
Consultații și tratamente
7—10 dim. și 2—9 seara
Str. Anastasie Panu 70
Telefon 2101

Grădina și Sala
Cinema Sidoli
2 MARI PREMERE 2
Dejun în doi
cu
BARBARA STANVYCK
HERBERT MARSHALL
GLAUDE FARRELL
Al doilea film
Un îndrăgostit CELEBRU
cu frumoasa
OLIVIA de HAVILLAND
și BRIAN AHERNE

x Pe timpul epidemiilor, beți numai BORVIZ DE BORSEC. Combate cu succes microbii.

Banca populară a funcționarilor judecătorești

Eri a avut loc ședința de constituire a consiliului de administrație al Băncei populare a funcționarilor judecătorești, la care au luat parte toți membrii aleși de către adunarea generală.

Ședința este prezidată de d. Ioan Văleanu Prim Secretar al Parchetului local, iar secretar d. Al. Pleșcan ajutor de grefă.

Consiliul a ales în unanimitate ca președinte al băncei pe d. Ioan Popovici Prim grefier al tribunalului secția III-a și vice-președinte pe d. ajutor de grefă C-tin Hristea.

Luând cuvântul d. *Ioan Văleanu* felicită pe noii conducători ai băncei, urându-le spor la muncă.

Răspunzând d. *I. Popovici* președintele băncei mulțumește consiliului pentru cinstea și încrederea acordată.

D-sa arată că această bancă populară a funcționarilor judecătorești este prima pe țară și promite că își va da tot interesul pentruca,—deși mică la început,—să prospere în cel mai scurt timp.

Această bancă a fost înființată de 50 funcționari cari au subscris un capital de 100 mii lei, vărsând regulat cotele prevăzute de lege, astfel că ministerele de justiție și al cooperației, studiind statutele, au dat aprobările necesare.

Este prima încercare din partea funcționarului de a scăpa din mâinele cămătarului.

La banca funcționarilor, s'au inscris ca membrii și câțiva magistrați, al căror exemplu va fi urmat de magistratura ieșană.

REP.

FRANCISKA GAAL cântă azi
în cea mai delicioasă comedie muzicală **„CATERINA"**
ce rulează odată cu filmul de aventuri
--- FIICA LUI DRACULA ---
Jurnalul „Paramount" și o complectare muzicală AZI LA „SCALA"

Flacăra verde
cu Errol Flyn din Brigada 41
de Luni 18 crt. la Cinema Scala

ULTIMA ORA

Mari manevre sovietice în Orientul Extrem

Moscova 15. — Armatele sovietice din Extremul Orient fac mari manevre în regiunea Vladivostocului.

Manevrele au început în ziua de 5 Iulie.

Participă 500.000 soldați, 2000 avioane și 80.000 membri ai G. P. U-ului.

După terminarea manevrelor de uscat, au început temele în colaborare cu flota sovietică din Pacific.

Sudeții au renunțat la greva generală?

Praga 15. — In legătură cu hotărârea sindicatelor muncitorilor sudeți de a declara greva generală, s'ar fi renunțat la această demonstrație.

Aceasta, în urma măsurilor luate de guvern, care a atras atenția patronilor din regiunea sudetă asupra urmărilor pe care le-ar putea avea greva generală.

Un mare avion italian s'a pierdut în Mediterana

Roma 15.—Un mare avion de curse a dispărut cu 20 de oameni.

El a pleat din Cagliari, dar nu se știe nimic de soarta lui.

Se crede că a căzut în mare și s'a scufundat.

Mai mulți căpitani de vapoare au declarat că au văzut cadavre plutind pe mare.

Crima unui bătrîn gelos

București 15.—O dramă amoroasă s'a produs aseară în Fundacul Doi grădinari 65.

Bătrânul Mihalache Constantinescu trăia de multă vreme în concubinaj cu femeia Dora Gheorghe.

Femeia fiind mai tânără l-a părăsit pe Mihalache, trăind în ultimul timp cu alt bărbat.

Aseară, primul concubin s'a dus la locuința femeiei și a ciopârțit-o cu un cuțit.

La poliție el a declarat că amanta lui și-a călcat jurământul depus acum 17 ani și de aceia a omorât-o.

Explozia unei mașini de treer

T.-Măgurele 15.—O groaznică nenorocire s'a produs în comuna Ulmeni-Teleorman.

Pe când sătenii comunei treierau la aria satului, locomobila a făcut explozie sfărâmându-se în bucăți.

Au fost omorâți: Matei Paraschiv, proprietarul mașinei, Alexandru Matei, fiul său, fata Valeria Damalar, Voicu Oana, fochist și Alex. Sim.

Sunt 5 grav răniți.

S'a stabilit că mașina a făcut explozie din cauza prea marei presiuni.

CONCURSURI
DANS
MUZICA
DISTRACȚII
24 Iulie la Parcul Expoziției . . .

Știri polițienești

Cazul ciudat al dispariției unei fete

Dl. Constantin Bejan din Fundacul Mărăcineanu No. 2 a depus la Biroul Judiciar o reclamație, în care arată că, acum un an dispărându-i de acasă o fetiță a sa, după multe cercetări, a putut fi descoperită la Pr. Perju din Letcani-Iași.

Dl. Bejan cere concursul autorităților polițienești pentru a i se reda fetița.

Dl. N. Căpriță a început cercetări și a dat dispoziții ca fata să fie adusă imediat la Iași.

Furturi.— Astănoapte, în lipsa de acasă a d-lui Lupu Herșcu din str. Trei Erarhi răufăcători s'au introdus în casă, de unde au furat un ceas de aur și câteva lucruri casnice.

— Indivizi rămași necunoscuți, au pătruns în locuința d-lui Ghețel Șeinfeld din str. Stihi No. 16 de unde i-au furat numeroase lucruri casnice.

Borfași surprinși în stradă.—Aseară pe când d. Alexandru Codelcă din strada Uzinei No. 67, se îndrepta spre casă, a zărit doi indivizi care transportau un gemandan înspre Bahlui.

Cei doi indivizi văzându-se surprinși, au rupt-o la fugă, lăsând geamandanul în stradă.

Dl. Codelca a depus geamandanul la circ. I-a, arătând ca deși era întuneric, ar fi recunoscut pe unul din ei, care era Gheorghe Popovici din str. Morilor No. 10.

S'au început cercetări.

LZR.

CINEMA SCALA
Singurul la Iași cu plafonul descoperit
Prezintă de Luni 18 Iulie 3 FILME
considerate toate trei ca triumful cinematografiei
1. Dușmanii oamenilor (Pasteur)
cu PAUL MUNI din „Ogorul" și ANITA LUISE
2. FLACARA VERDE cu Errol Flyn
din Brigada 41
3. DRUMUL VIEȚII
marele succes al filmului rusesc, moral și educativ.
Nici un ieșan nu va lipsi de a vedea și revedea aceste trei șlagăre, considerate de toată lumea ca triumful cinematografiei mondiale.
Pentru persoanele doritoare să vadă numai unul din aceete filme, vom publica de Luni 18 crt. orele când începe să ruleze fiecare din filmele de mai sus.

„Straja Țării", - o instituție autonomă

Iar comandantul are puteri ministeriale

Buc. 15. — Ministerul educației naționale a trimis o circulară revizoratelor școlare, prin care le atrage atenția că unele organe școlare fac dese confuziuni în ceiace privește „Straja Țării" și conducătorul ei.

Dl. Comandant TEOFIL SIDOROVICI

Pentru a evita aceste confuziuni revizoratele au datoria să explice învățătorilor că „Straja Țării" este o instituție de stat, deplin autonomă, iar comandantul ei are acelaș drept de deciziune pe care îl au miniștrii în conducerea ministerelor.

D. Teofil Sidorovici și-a dat demisia din cadrele active ale armatei, deci nu mai este maior activ, iar titlul d-sale oficial este Comandantul Străjii Țării.

Aplicarea cenzurii

D. Dan Pascu, șeful cenzurei, a trimis dispoziții noui asupra modului cum trebue aplicată cenzura, tuturor organelor în subordine.

Consfătuire ministerială

Sub președinția I. P. S. S. Patriarh Miron a avut loc aseară o consfătuire ministerială la Patriarhie.

Au participat d-nii Vaida-Voevod, Armand Călinescu, V. Iamandi și Petrescu-Comnen.

S'au rezolvat lucrările curente.

Inspecție la M-rea Neamț

Dl. N. Davidescu, secretar general la ministerul cultelor, a plecat în inspecție la Mănăstirea Neamț.

Aceasta în urma unor reclamațiuni primite.

Indemnizațiile consilierilor regali

Președinția consiliului de miniștri a întocmit un decret-lege referitor la îndemnitatea de reprezentare a membrilor Consiliului de coroană.

Indemnitatea a fost fixată la 50.000 lei lunar.

Proiectul de decret-lege a fost trimis eri Consiliului Legislativ, care l-a repartizat secției I-a spre a-și da avizul.

Noi arestări în Austria

Berlin 15—Autoritățile din Klaghenfurt au arestat mai mulți foști conducători ai Frontului patriotic austriac.

Ei vor fi deferiți judecății pentrucă au participat la înăbușirea răscoalei național-socialiste din 1934.

Foștii patrioți austriaci vor fi judecați pentru abuz de putere.

INFORMAȚII

x Se dă ca sigură numirea d-lui general Mihai Negruzzi, distinsul nostru concetățean, ca guvernator al ținutului Siret.

x A încetat din viață vechiul și cunoscutul cârciumar ieșan Fastlich, al cărui local era vestit odinioară, fiind vizitat de numeroși intelectuali ai orașului.

x *Premiera „Perfect egal" revista ieșană a talentatului umorist Ion Pribeagu, a obținut la „Pomul-Verde" un succes care a întrecut așteptările.*

„Perfect egal" este un spectacol de mare montare, vesel și luxos, în măsură să satisfacă cel mai pretențios spectator.

Au fost aplauze și ridicări de cortină.

Un mare succes...

SCAUN ANEVOIOS
FICAT
STOMAC
GROS
GROS
SUBȚIRE
INTESTINE
APENDICE
TYP
PURGATIV LAXATIV
CURĂȚĂ-DESFUNDĂ
PLĂCUT ȘI BINE
STOMAC ȘI INTESTINE

Citiți „OPINIA"

Mâine, Sâmbătă, dimineața
Matineu la „SCALA"
dela ora 10 cu prețuri reduse
FRANCISKA GAAL în „CATERINA"
și „FIICA LUI DRACULA"

Tragerea Loteriei Statului

Câștigurile ieșite în cursul dimineții

București 15— Azi dimineață a început la Ateneul Român tragerea clasei I a Loteriei de Stat.

Până la această oră au ieșit următoarele câștiguri:

La anexă

Un milion câștigă Nr. 375.979.

Câte 200.000 lei câștigă Nr. 162.761 și 252.871.

Câte 100.000 lei câștigă Nr. 131.405, 108.887, 144.891 și 198.962.

Câte 50.000 lei câștigă Nr. 244.606, 276.207 și 287,825.

Câte 10.000 lei, numerile: 131,405, 108,887, 119.397, 334,321, 279,436, 154,095, 193,097, 103,949, 154,527, 196,196, 299.089, 269.486 și 153,504.

Câte 5000 lei, numerile: 249.316, 271.745, 127.292, 288.002. 217.362, 253.778, 232.950, 172.332, 317.083, 368.151, 343.980, 166.006, 126.002, 335.172, 156.942, 108.095, 176.147, 204.402, 163,324 și 374.210.

Tragerea continuă.

O afacere cu cecuri false

București 15. — Cunoscutul Barbu Ionescu, din Bulev. Ferdinand 24, a fost reclamat pentru o nouă exorcherie.

Comerciantul Marcu Weiss i-a dat niște bani într'o afacere cu o societate engleză. Barbu Ionescu i-a eliberat cecuri false.

Afacerea se află în cercetarea parchetului.

CUMPĂR aur de dinți, ijuterii. Vindeți bine Brătianu 82
Notați bine No.

Valea Blestemată

Societatea română de criminologie

S'a constituit la București o asociațiune de studii juridice penale care poartă titlul „Societatea română de criminologie", formată din cei mai distinși avocați magistrați ai țării noastre.

Delicvența sporește în toată lumea, într'un ritm precipitat și extrem de îngrijorător. Odată cu civilizația se înmulțesc și infractorii. Lipsa de higienă, complicațiile și tentațiunile orașului, concurența înfricoșătoare—probabil—pentru pâinea zilnică, formează cohorte noui de infractori.

Societatea trebue să se apere.

Științele penale și penitenciare au luat o mare desvoltare pretutindeni. Rolul lor devine tot mai covârșitor.

In scopul cultivării dreptului penal și al disciplinelor auxiliare, a luat naștere „Societatea Română de Criminologie".

Președintele acestei asociațiuni este d. Viloreaeu, primul procuror la Inalta Curte de Casație și Justiție. Vicepreședinți au fost aleși d-nii I. Gr. Perieteanu, Prof. Parhon Prof. Minovici și d. I. Ionescu-Dolj, președintele Cansiliului Legislativ. Secretar general: d. av. V. V. Stanciu.

Din membrii fondatorii fac parte d-nii C. Stoicescu rectorul Universității din București, Gică Ionescu și Mircea Possa, consilieri la Casație, profesorii V. Dongoroz și Sipsor, Emil Vântul, consilier la Curtea de Apel, avocații Hurmuz Aznavorian, Petre Pandrea, P. Viforeanu, etc., etc.

ORA 12

INTREVEDERI între CONDUCATORII Poloniei și Italiei

Varșovia 15. — Se anunță că d. Moscicki președintele Poloniei, care-și face vilegiatura în Italia, va fi vizitat de d. Mussolini și de contele Ciano.

Totodată, d. Beck ministrul polonez de externe, va face o vizită în Italia.

Pașapoartele pentru Italia n'au nevoie de viză

București 15.—Legația italiană anunță că nu este nevoe de nici un fel de viză pe pașapoarte, nici pentru trecerea nici pentru șederea în Italia.

Dl. Thierry în congediu

București 15.—Dl. Thierry, ministrul Franței la București, pleacă azi în concediu, pe care îl va petrece în Franța.

Curțile criminale

București 15.— Decretul pentru înființarea Curților Criminale a fost trimis la Consiliul Legislativ.

Olimpiada 1940

Londra 15. — Din New-York se anunță că America cere ca Olimpiada 1940 să se desfășoare la New-York.

Pe de altă parte, mai sânt desemnate orașele Helsingfors (Finlanda) și Londra, pentru viitoarea Olimpiadă.

Se închid toate spitalele Spiridoniei

deoarece nu se trimit dela Centru fondurile datorate

Față de refuzul ministerelor de a aloca fondurile necesare Epitropiei Sf. Spiridon, d-nii epitropi au hotărât ca pe data de 1 August să închidă toate Spitalele Epitropiei, adică Spitalul Central, Spitalul Pașcanu și Maternitatea din localitate precum și spitalele din Bălți, Tg. Frumos, Galați și Focșani.

Hotărârea a fost comunicată forurilor în drept.

Asupra ei nu se va reveni, decât în cazul când până la 1 August se vor acorda fondurile necesare.

AMATORI FOTOGRAFI TOT FELUL DE FILME
role-filme, filme radiologice și
APARATE FOTOGRAFICE
le găsiți cu prețuri extrem de reduse numai la
LIBRARIA ATH. GHEORGHIU
Se primesc și lucrări de amatori.

STRUNGURI
cu Norton și revolver. Prese, shapinguri și raboteze. Mașini de frezat, — de găurit.
POMPE,
compresoare și ventilatoare.
Cazane de aburi, pompe de vacuum.
MOTOARE DE BENZINĂ
și Diesel. Instalațiuni de transport precum și orice alte instalațiuni.
INGINER MAXIM BRANISTEANU
București-Bulev. Brătianu 22-Tel. 4.91.92.

POMUL VERDE In fiecare seară
Super-revista lui ION PRIBEAGU
PERFECT EGAL...
cu Gina Zlataia, Simon Leibovici și ansamblul mărit
Veselie Fast Muzică Lux Spirit

UNIVERSITATII
-IAŞI-

ANUL XXXIV No. 9387

ABONAMENTE:
Lei 350. . . . . pe un an
„ 180. . . . . „ 6 luni
„ 90. . . . . „ 3 luni
„ 35. . . . . „ 1 lună
„ 1500. . . Instituţii publice

Atelierele tipografice „Opinia"
IAŞI STR. LAPUŞNEANU 37

1 LEU

OPINIA

Ziar popular cotidian

DUMINICA 17 IULIE 1938

TELEFOANE
Redacţia. . . . No. 1298
Administraţia . . . „ 1299
Serv. de noapte red. . „ 1436

Redacţia şi Administraţia
IAŞI STR. LAPUŞNEANU 37

Director: C. R. GHIULEA

O „Cetate Universitară" a Iaşului

Ea se va întinde pe str. Carol, dela Fundaţie până la Universitate

Lucrările de construcţie pentru legarea vechii Universităţi cu noul corp de clădire, se apropie de sfârşit. In desfăşurarea planului vast arhitectonic s'au avut în vedere nevoile tot mai mari ale Iaşului cultural, unde sălile de cursuri amfiteatrele şi laboratoarele, deveniseră cu desăvârşire neîncăpătoare.

Planul de inaintare a clădirii Universităţii, la vale pe str. Carol, spre „Fundaţia Regele Ferdinand I", mai are însă şi o altă explicaţiune.

In decursul anilor, imobilele particulare aflate pe acest trajeu, vor fi rând pe rând cumpărate şi transformate, pentru nevoile unei mari „Cetăţi Universitare" a Iaşului.

In adevăr, se ştie că potrivit dorinţei M. S. Regelui Carol al II-lea, „Fundaţia Regele Ferdinand I", alături de un serviciu public de bibliotecă va fi şi un însemnat centru de cercetări ştiinţifice, pentru specialişti, profesori universitari, ori licenţiaţi care-şi prepară lucrarea de doctorat.—Cu timpul, se va alătura şi un institut geografic.

Treptat, daeă şi căminele studenţeşti, ori cantinele, etc. vor fi centralizate în acest trajeu al străzii Carol, se vor pune bazele „Cetăţii Universitare" pe care înaintaşi emeriţi au visat-o şi pe care un viitor apropiat o va transforma în realitate.

Faţă de anii de suferinţă grea a războiului, a doua Capitală a ţării merită acest dar folositor pentru generaţiile prezente şi viitoare.

i. fr. b.

LUPTELE DIN SPANIA

Pe frontul Levant (dela Teruel până la Mediterana) naţionaliştii spanioli au pornit o nouă ofensivă, de care depinde soarta Valenciei.

Dar republicanii au îngrămădit aici trupe numeroare, spre a opri pe adversar. Luptele continuă deosebit de de crâncene.

In clişeu, un asalt pe frontul Teruel.

O problemă de circulaţie

Impresionantul accident de tramvai care s'a produs în faţa Maternităţii, rănindu-l grav pe d. Savel Grosu, redeschide o veche problemă, discutată mai de mult în coloanele acestui ziar, cu ocazia deraerii din str. Pădurii (la Cinci Drumuri).

Era vorba de viteza nebună cu care sunt mânate uneori tramvaele de către conductori pentru a recâştiga timpul pierdut din diferite motive, deoarece sunt supuşi amenzii din partea Societăţii, pentru întârzieri în circulaţie.

Desigur că aceasta este cauza principală provocatoare de accidente, deşi în cazul de faţă mai intervine ceva.

Locul unde s'a produs accidentul este un punct anevoios pentru circulaţie din cauza îngustimii străzii; trotuarul este aproape inexistent. Un punct asemănător este în str. Victor-Place, lângă clădirea fostului consulat rusesc. Curentul care se face în momentul când trec tramvaele, aglomeraţia de pe străzi, dar mai ales gheţarul din timpul iernii fac ca aceste puncte să fie refractare unei circulaţii normale.

S'ar impune, prin urmare, să se atragă atenţia vatmanilor să reducă viteza la tramvae în acestea puncte din oraş care, desigur că sunt mult mai numeroase decât cele arătate de noi.

In acelaş timp, Primăria care desface şi reface atâtea străzi, urmărind un plan de sistematizare şi de estetică, ar trebui să se preocupe şi de aceste puncte, lărgind spaţiul, creind trotuare practicabile pentru circulaţie şi ferind populaţia de astfel de accidente.

Numai combinând utilul cu esteticul, se poate într'adevăr contribui la buna desvoltare a acestui oraş.

Valentin Gr. Chelaru

Din toată lumea

Congres medical

In anul acesta, marele congres pentru combaterea tuberculozei va avea loc la Cernăuţi. Iaşul va fi reprezentat prin d-ni profesori d-ri I. Bălteanu şi Alexa.

Printre primele referate prevăzute în program, se găsesc cele ale distinşilor medici teşeni.

Ambele referate vor constitui o operă de mare valoare, documentată şi indicînd tot ce este de făcut pentru a încercui sinistrul flagel.

Se afirmă că la congres vor participa şi unii profesori străini, doritori de a se informa de la specialiştii noştri.

O masă istorică

Marea artistă franceză Cecil Sorel, plecând într'un turneu în America de Sud şi-a vândut o parte din mobilierul de la Paris.

Intre altele a vândut o masă de marmoră care a aparţinut lui Ludovic al XV-lea.

La această masă istorică s'au ospătat nu numai Regele Soare, ci şi celebritătile timpurilor noastre: D'Annunzio, Barres, Clemenceau, Foch, Lyantey, Oscar Wilde, Alfons XIII-lea, etc..

Masa a fost cumpărată de un necunoscut.

Se crede însă că el a achiziţionat-o pentru ducele de Windsor, astfel că mobila celebră intră iar în istorie.

Motiv de divors

La 1 August intră în vigoare în Germania (deci şi în Austria) noua lege asupra regimului matrimonial, prin care se imprimă căsătoriei un caracter strict civil şi se reorganizează divorţul.

Interesant însă că, prin noua lege, dacă unul din soţi refuză să facă copii sau recurge la avort, cellalt soţ poate cere divorsul.

Deasemenea, impotenţa sexuală înainte de vreme, e motiv de divors.

Contele Reventlow şi reporterii

Contele Hangwitz-Reventlow despre care se vorbeşte atâta în presă în urma divorţului cu soţia sa Barbara Hutton şi a intenţiei contelui de a răpi copilul ce a rezultat din căsătorie,—are oroare de reporteri.

In orice ocazie, contele fuge cât poate de indiscreţia gazetarilor.

S'a întâmplat odată ca fiind incolţit de câţiva reporteri, contele Reventlow să tragă semnalul de alarmă şi să sară din tren.

Ace-i care-l cunosc pe contele Reventlow afirmă că mai de grabă s'ar împaca cu Barbara Hutton, decât cu reporterii.

Nebunie destructivă

La malul Mediteranei, pe frontul de luptă spre Valencia, există localitatea Nules.

Când trupele naţionaliste spaniole au pătruns în Nules, s'a auzit o formidabilă explozie în centrul localităţii. Republicanii aşezaseră dinamită în 7 biserici, o mânăstire şi câteva case parohiale. Un chibrit a fost deajuns, şi toate aceste edificii s'au transformat în ruine. De sub dărâmături au fost scoase 350 cadavre.

Adevărată nebunie destructivă, care duce Spania la prăpastie!

Violarea corespondenţei în Germania

După o circulară a ministerului de interne al Reichului, Gestapo-ul este singurul autorizat să violeze secretul corespondenţei, fie că este vorba de scrisori, de telegrame sau comunicaţiuni telefonice.

Hotărârea ministerului de interne al Reich-ului are de scop să interzică celorlalte autorităţi ale statului şi partidului naţional socialist, exercitarea acestei prerogative.

Descoperire arheologică

Se ştie că în com. Drajna de sus din jud. Prahova, s'a descoperit un castru roman pe dealul Grădiştea.

Se fac săpături pentru desgropatea acestui monument istoric.

S'a scos până acum la iveală un zid lung de 60 metri, coloane, vase şi fragmente ceramice din sec. II. cărămizi şi ţigle cu stampila corpului de trupă (legio I. Italica, legio V. Macedonico, legio XI Claudia şi Colars II Commagenomm).

Săpăturile continuă.

Cum se poate tipări o operă de ştiinţă în ţara românească

Cazul „Dicţionarului limbii româneşti", al d-lui August Scriban

„Dicţionarul limbii româneşti" de d. profesor August Scriban, a fost început la 15 Decembrie stil vechi 1903, în oraşul Buzău, unde d. Scriban era profesor pe atunci. Opera a fost terminată exact după 10 ani, la 15 Decembrie 1913, în Iaşi. Deci e gata de tipar de vre-o 25 de ani!

Oferit Academiei la 10 Dec. 1903, ea l-a refuzat şi l-a sfătuit pe autor să se adreseze Ministerului Instrucţiunei Publice. Acesta a primit foile cu exemple şi le-a trimes la Casa Şcoalelor, care l-a numit pe Ion Nădejde ca recensent.

Ion Nădejde, filolog, autor el însuşi al dicţionarului limbii latine, a raportat că „e o lucrare de foarte mare valoare şi că tipărirea ei n'ar trebuie să'ntârzie prea mult".

Totuşi autorul a fost ţinut peste doi ani, până în Iunie 1916, când i s'a răspuns trimeţându-i-se referatul lui Nădejde şi scuzele că „nu-s fonduri"!

La 15 Aug. stil vechi a sunat mobilizarea, şi autorul, cu gradul de căpitan în reg. 5 de călăraşi (din oraşul Călăraşi) a trecut şi el Carpaţii pe valea Buzăului.

In tot acest timp de aşteptare a răspunsului, a revizuit dicţionarul; iar după război, scăpând teafăr, a reluat munca lucrând mereu la el şi îmbunătăţindu-l. Ast-fel s'au mai adăugat alţi zece ani de muncă la precedenţii.

Un moment a fost vorba să-l tipărească tipografia „Viaţa Românească" pe când era în Iaşi, după război. Chiar d-l Traian Bratu a venit ca recensent din partea acestei tipografii şi a cercetat dicţionarul şi a făcut un raport foarte favorabil. Dar curând tipografia s'a disolvat, şi tipărirea s'a amânat.

Autorul a mai încercat pe la ministerul Instrucţiunei şi pe la Imprimeria Statului şi pe la Casa Şcoalelor. Dar n'a fost cine să-l priceapă. A'ncercat şi pe la toate fundaţiunile regale; dar tot în zadar!

Prin Mai 1938, întîlnindu-se cu şeful tipografiei „Presa Bună" a bisericii catolice (unde mai încercase, dar nu lusese banii necesari la această tipografie), au reluat chestiunea şi au ajuns la înţelegere aşa: să pună biserica catolică 380,000 de lei, iar autorul să dea deocamdată 200,000; apoi încă 100,000 la 1 August şi încă 200,000 la 1 Ian. 1939, adică 500,000 lei în total.

Contractul s'a iscălit. S'au plătit până astăzi un sfert de milion şi se va plăti şi restul de 50,000 pînă la 1 August. La asta au contribuit fratele autorului, Arhim. Iuliu Scriban cu o sută de mii, banca Naţională tot cu atit şi a pus şi autorul tot atit.

Au mai dat dl. prof. doctor Tănăsescu lei 40,000, iar d-na Maria Dr. Nimereanu' nepoata autorului, 10,000 lei. Restul de 15,000 lei cât mai trebuie până la jumătate de milion, îl va scoate autorul din punga sa ori dela „rude bogate".

Vrea să zică, după ce a nchinat patriei 20 de ani ai tinereţei muncind la dicţionar iacuma a trebuit să umble tot el după parale „ca să nu-l apuce moartea cu cartea netipărită", cum era să i se întâmple într'un bombardament la Perşani (lîngă Braşov), în August 1916. Cei mari (care sau arătat foarte mici) fac pe indiferenţii. Numai banca Naţională, după stăruinţa vice-guvernatorului ei, dl. Const. Teodorescu, vechi cunoscut dela Buzău al autorului, dat suta de mii. Onoare ei!

Dicţionarul D-lui Scriban dă originea cuvântului (etimologia) mai pe larg, înţelesul, exemple şi citaţiuni, arhaizme şi provincializme, adică tot ce trebuie intelectualului.

Se crede că va costa un exemplar 4-5 sute de lei.

Se va tipări prin stereotipie în 1500 ex. deocamdată; iar după vânzarea acestora se vor mai scoate până la 10000 exemplare.

Autorul nu se îndoieşte de succes şi tot aşa şi noi!

Pagini din viaţa Echipelor Regale

PRIMA CUNOŞTINŢĂ CU SATUL

„Muzeul Satului" din Bucureşti. — Pe şantier la Prisacani (Iaşi)

Pe toate căile de corespondenţă cu putinţă, prin litera gazetelor, pe sârmele telegrafului şi pe undele aparatului de radio, s'a dat sfoară în ţară că Echipele Regale ale Marelui nostru Străjer, au pornit pe drumul satelor pentru a răspândi lumina înţelepciunii în rânduelile de fiecare zi ale ţăranului.

Toţi acei care ne-au pus în slujba acestui mare simţământ regesc, am purces cu sufletul încărcat de voe bună pe meleagurile oropsite ale satelor, pentru a împlini însărcinările sfinte care ni s'au dat.

Cu cîtva timp înainte de a fi trimis în echipă, tremuram de grija că nu voi face parte dintre acei aleşi să samene înălţătoarele îndemnuri ale Suveranului nostru. Şi în sbuciumul acestei aşteptări, deseori udam cu lacrimile nădejdei sufletul meu dornic de muncă. Dar iată că tot năduful acestei nesiguranţe m'a lăsat în pace într'o bună zi, deoarece am primit vestea ca să mă prezint la Bucureşti la Fundaţia Regală, pentru a porni cu ceilalţi camarazi din echipă în satele hotărâte din vreme.

Un spor simţitor de bucurie mi-a umplut inima la primirea acestei chemări. Mi-am făcut repede pregătirile de plecare şi iată-mă Joi seara la peronul Gării Iaşi, unde e mulţime de alţi echipieri, pătrunşi de aceleaşi calde sentimente, aşteptau nerăbdători clipa plecării.

Ora 9 şi 40 de minute. Un fluerat prelung invită călătorii să intre în vagoane. Nici n'am păşit bine înăuntru şi dihania uriaşă de fier, plină de încărcătura nădejdilor anonime, se opinteşte pentru drumul care duce spre cuibul făgăduinţelor. In vagonul nostru un cald belşug de veselie domneşte printre camarazi. Se înfiripă diferite soiuri de conversaţii, presărate cu planuri şi nădejdi dar din cari răzbate sin eră şi neîndoelnică dorinţa de muncă, pentru a fi la înălţimea îndemnului regal.

Iată-ne însfârşit după 9 pasuri de călătorie în Ceta ea lui Bucur. Primiţi cu braţele deschise de conducătorii şi sfătuitorii Fundaţiei, am fost conduşi la Muzeul Satului, o adevărată vitrină a pitorescului naţional înfăţişat „în miniatură. Se pot vedea aici toate bogăţiile şi frumuseţile Ţării noastre, reprezentate cu pricepere de cercetător minuţios.

Intâi de cum treci pragul Muzeului, ochiul ţi se opreşte pe o hartă de mari dimensiuni, unde sunt tăiate în relief toate judeţele ţării cu toate Căminile Culturale înfiinţate, în culori distinctive. Apoi într'un aranjament de încântare vizuală, se expune toată munca şi rezultatele Echipelor Regale dela 1934 până astăzi. Ai să vezi de pildă o holdă aurită de grâu ruptă parcă din ogor, un lan mătăsos de păpuşoiu, un colţ de păşune păscut de capre şi de oi distrate de fluerul ciobanului clasic, o horă ţărănească în mijlocul satului, o întoarcere dela treer în carul tras de boi plăvani, o slujbă la biserică, însfârşit toată viaţa satului nostru sculptat în lemn şi ceară.

Tot aici ni se prezintă planul în relief al satului Dieşti, măcinat de flacări, care prin râvna şi dragostea nemăsurată a Regelui nostru a fost pus în refacere gospodărie şi dat în mâinile destoinice ale d-lui profesor Gusti şi echipierilor de frunte din jurul Domniei Sale. Mai departe se pot vedea, într'un belşug de

(Continuare în pagina 2-a)

INSERŢII

D-l Gr. Gr. Iamandi bolnav de mitomanie

Apărarea unei Instituţiuni în trecutul ei

de GH. BAILEANU
avocat

II

După ultimul articol al d-lui *Gr. Gr. Iamandi*, publicat în *„Evenimentul"* din 5 Iulie c.: *„A 2-a şi ultima parte dintr'o recenzie"*... referitoare tot la volumul meu, starea sa se complică, pe lângă irresponsabilitatea şi falşificările de texte dovedite în sarcina sa.

Această situaţiune nu trebuie oare adusă la cunoş inţa forurilor conducătoare, când este vorba de Instituţia lor?

Dar mai întâi, să vedem cine este d. Gr. Gr. Iamandi care tăgăduieşte altora pregătirea şi priceperea de a trata un subiect, erizându-se în critic? — Pregătirea lui constă în stilul şi ortografia învăţate din lumea interlopă. D. doctor Iamandi, co-directorul revistei *„Iaşul medical"*, scrie în cuprins de frază, cuvintele: plan, stil, perle, monografie, extractul, prospecte, reclame, etc., *toate cu litere mar (capitale)*.

Să se ducă la şcoala de adulţi aă se mai pregătească, dacă n'o fi zavişnic, iar pentru pricepere să-şi tocmească preparator.

Dela început şi până la sfârşit, tot ce scrie acest ireproşabil, fără coherenţă, fără o noţiune precisă, fără eleganţă, este o mistificare morbidă.

Singurul lui spirit exact, îl găsim pe coloana 6-a din acel articol: „Ne miră cum Epitropia care se zbate în aşa mizerie, cel puţin aşa suntem deprinşi a auzi, şi care n'are cu ce-şi hrăni bolnavii în Spitalele sale.." (se acordă *à la* Gr. Gr. Iamandi, cu fraza din col. 3-a); îi „găsim pe bieţii oameni mâncând; bradolină, saci, mături, rogojini, etc.

Nenorocirea este că, şi în trecut, caşi acum, Dr. Gr. Iamandi fără inhibiţie, tot ce aude, exagerează; tot ce ştie, retractează; tot ce spune, denaturează; tot ce-i de prisos, inventează şi, tot ce poate, desemnează, (diformează), etc.

In desemn, cine nu cunoaşte colecţia de ilustraţiuni cu gânduri lascive şi de lubricitate, executate de D-sa? Circulând în public, ele intrau depe atunci, în prevederile art. 262 şi 294 din vechiul Cod Penal. Cine nu cunoaşte azi, diformaţiunile sale caricaturale şi talentul complimentar de a scrie şi picta diverşi paraziţi? In aceiaşi specialitate expune şi desenează acum pe prospectele Epitropiei sau la biroul de triaj, reprezentări a căror sancţiune e prevăzută de art. 480

(Continuarea în pagina 2-a)

VILEGIATURIŞTI Fiţi prevăzători
Înainte de a pleca la băi ASIGURAŢI-VA AVUTUL CONTRA FURTULUI LA SOCIETATEA DE ASIGURARE
„NATIONALA"
Reprezentanţa generală pentru IAŞI Str. Lăpuşneanu No. 41
La cerere trimitem agentul nostru la domiciliu. Telefon 1874

STRUNGURI
cu Norton şi revolver. Prese, shapinguri şi raboteze. Maşini de frezat, — de găurit.

POMPE,
compresoare şi ventilatoare. Cazane de aburi, pompe de vacuum.

MOTOARE DE BENZINĂ
şi Diesel. Instalaţiuni de transport precum şi orice alte instalaţiuni.

INGINER MAXIM BRANISTEANU
Bucureşti-Bulev. Brătianu 22-Tel. 49192.

CEL MAI ACTIV ANTINEVRALGIC
TESTA!
LA FARMACII ŞI DROGUERII

Pepiniera Statului Vişan -- Iaşi
a pus în vânzare
CAISE
Speciale pentru compoturi. Varietăţile Dulci de Vişan, Precoce de Bourbon
16 lei kgr.
Se primesc comenzi prin c. p. predare la domiciliu pentru Iaşi

x BORVIZUL DE BORSEC este indicat convalescenţilor.

Mondiala Premieră
după opera, ilustrului profesor în ştiinţe Sexuale Dr. Vandevelde
TAINELE CASATORIEI
Filmul Secretelor conjugale. Cel mai complect film sexual, în care se tratează fără înconjur toate secretele sexuale. Această realizare a fost turnată după celebra operă
„Die Volkomene Ehe"
Orice om modern trebue să vadă acest film care va rula în curând
SIMULTAN
în Sala şi Grădina
SIDOLI
Tineretul sub 18 ani va fi oprit să asiste

Păpuşa Blondă?
de Luni la Sidoli

DOAMNA DOCTOR
PARHON C. ŞTEFĂNESCU
Medic primar al Spit. Socola
Boale nervoase şi ale glandelor cu secreţiuni interne
METABOLISM BAZAL
Cons. 2—4 p. m.
Str. Tăutu 2 Tel. 2269

Pianină Rosenkrantz
cu placă de metal în perfectă stare SE VINDE convenabil
A se adresa la
Mag. LYON
Str. Alexandri 11

PIERDUT libretul de armată, buletinul biroului de populaţie şi actul de naţionalitate pe numele subsemnatului.
Rog găsitorul a le aduce la d. Costache Muha, Moşia Uricani între postul de jandarmi şi Şcoala Miroslava.
In caz contrar le declar nule şi fără valoare.
Costache Muha

Cum îşi pot procura Ieseni Apă de Slănic

Epitropia Spitalelor Sf. Spiridon din Iaşi a adus un nou transport de ape proaspete de Slănic-Moldova, în depozitul dela intrarea principală a spitalului.

Costul unei sticle este de 18 lei. Totodată se face cunoscut publicului amator că, din punct de vdere al igienei, sticlele goale nu se mai primesc înapoi, aşa că pot găsi în permanenţă apă proaspătă şi nefalşificată.

Vânzarea apei de Slănic nu se face decât în sticle înfundate.

Apa de Slănic se vinde zilnic între orele 8—12 a. m. şi 3—6 p. m., afară de Duminica şi sărbătorile când este des his dela 10—12 a. m. în camera special amenajată de sub turnul dela intrarea principală a spitalului din str. I. C. Brătianu No. 144, aşa că fie.are poate să-şi procure cantitatea de apă de care are nevoie.

Apa No. 1 are marele avantaj că se poate b a şi cu vin ca orice apă minerală, dar cu efecte mult mai mari şi mai b e-făcătoare asupra organismului.

Treceţi chiar astăzi pela turnul din str. I. C. Brătianu a epitropiei Sft. Spiridon şi procuraţi-vă apă de Slănic.

DE VÂNZARE ŞI DE ÎNCHIRIAT un mare imobil în 2 etaje, str. Sf. Andrei 73, lângă str. Colonel Langa şi aproape de str. Ştefan cel Mare având 16 apartamente cu câte 2 camere, antrete şi bucătărie, apa apometru şi canalizare, closete sistematice, cu 3 balcoane în frontul străzii, colţ cu str. Ipsilante şi str. Semnu'ui, având o întindere de faţadă ca. 40 m. lungime, mai are o aripă cu diferite locuinţe în curte. Instalaţia de lumină electrică, După un incendiu reclădit şi renovat cu adăugări noui. Ograda mare şi 2 intrări. Sobe teracote etc.
A se adresa la proprietarul Isidor Schorr cu locuinţa în acelaşi imobil str. Sft. Andrei 73 etaj. Intrarea prin poarta din faţa străzei. Informaţiuni la ori ce oră din zi.
Preţ convenabil şi înlesniri de plată.

ADMITERI: liceu, comerţ superior, politechnică, şcoli normale, seminarii. Burse, corigenţe, bacalaureat. Prepară metodic, serios individual elevi (e).
PROFESOR SECUNDAR
titular la Stat
Adresa: Librăria Athanasie Gheorghiu.

VÂND 2 vagoane vin superior, Via 2 Peri Bucium. Profesor Demetrescu.

Super-filmul technicolor
Valea Blestemată

DE ÎNCHIRIAT 2 apartamente compuse din câte 2 camere, bucătărie, pivniţă, cămară pentru lemne în strada Albineţ 14 bis. Vizibile între orele 9—12 a. m. şi 3—5 p. m. A se adresa d-nei Aglaia Ionescu.

Grădina şi Sala
Cinema Sidoli
2 MARI PREMERE 2
Dejun în doi
cu
BARBARA STANVYCK
HERBERT MARSHALL
GLAUDE FARRELL
Al doilea film
Un îndrăgostit CELEBRU
cu frumoasa
OLIVIA de HAVILLAND
şi BRIAN AHERNE

„Straja Ţării" la a X-a Sokoliadă dela Praga

La mormântul eroului necunoscut cehoslovac

III

In zorii zilei de 3 Iulie am intrat în Praga; a fost suficient ca cineva să strige: „Na zdar rumânsko", pentruca deodată să apară pela toate geamurile chipuri binevoitoare şi simpatice ca să strige din toate colţurile „Trăiască România Mare" şi un „Na zdar" puternic şi prelungit, ceiace contrastează cu firea sobră a cehilor.

Am avut impresia pentru un moment că participam la o reuşită montare cinematografică în care eroul principal era detaşamentul nostru aplaudat cu frenezie de figuranţii apăruţi din toate colţurile şi la toate geamurile într'o mare piaţă publică.

Am ajuns în gara Masaryk unde primirea oficială ne-a smuls din plăcuta impresie lăsată de simpatica populaţie ceho-slovacă care fără formalism, ne-a primit cu voe bună şi cu entuziasm. După îndeplinirea formelor protocolare, detaşamentul nostru în frunte cu steagurile şi Comandamentul central am plecat la orele 7 dimineaţa spre mormântul eroului necunoscut. Am străbătut străzile cântând cu voioşie: „Pe-al nostru steag". Surâsul matinal de pe faţa copiilor şi voia bună a tuturor ne-au răsplătit pentru toate eforturile făcute de noi. Mormântul eroului necunoscut se află în clădirea veche a Primăriei din Praga şi anume în sala de şedinţe a lui Ioan Huss care se păstrează aproape aşa cum a fost pe vremea acestui mare erou ceh.

Solemnitatea a fost aleasă pentru o oră aşa de matinală pentru a nu împiedeca programul delegaţiilor străine şi nici pentru a împiedeca circulaţia.

La faţa locului mai sosiseră mici detaşamente a unora din statele participante.

Solemnitatea a fost scurtă, miniştrii ţărilor respective au ţinut câte o cuvântare în limba ţării lor; Pentru România a vorbit d. Teofil Sidorovici, Comandantul „Străjei Ţării" care a ţinut o cuvântare minunată şi a depus o superbă coroană de flori. Cele 5 minute de tăcere impresionantă în dimineaţa cenuşie şi înconjurati de clădiri străvechi, a emoţionat pe toţi asistenţii.

Ne-am reîntors la gazda noastră care era în trenul garat în punctul cel mai convenabil din gara Masaryk: —era imposibil să putem fi găzduiţi în altă parte pentrucă în Praga peste populaţia obişnuită ar veni flotanţi care au variat între 700.000 oameni, până la 1.300.000 în zilele de 5,6 şi 7 Iulie.

Programul nostru a fost foarte strict şi nu ne-a fost permis ca să putem aprecia mai în deaproape exploziile de entuziasm ale populaţiei din Praga!

Pretutindeni numai sokoli şi sokoliţe; dintr'un grup de 10 oameni, cel puţin 7 erau sokoli şi sokoliţe, aceasta putându-se observa după uniforma specifică.

Sokoliţii nu au nici un fel de fard şi poartă cu toată mândria uniforma lor; găsesc că uniforma sokolilor este cam greoaie şi incomodă pentrucă poartă contăşul ca husarii şi cisme prea greoaie.

Este o populaţie care se mişcă în toată libertatea şi am ţinut să remarc că deşi era un număr aşa de impresionant de oameni, murdării nu s'au văzut şi cu toată democraţia... seminţe nu se mănâncă pe stradă!

(continuare)

Doliul sportului francez

Suzana Lenglen, celebra sportivă franceză fosta campioană mondială de tennis, a încetat din viaţă în floarea vrâstei.

Rezultatul examenului la şcoala de şofeuri

Eri s'a dat rezultatul la şcoala de şofeuri.

Comisiunea a fost formată din d-nii ing. Sultanovici, delegatul ministerului, ing. Săvescu, ing. Vasiliu, ing. Gavriliu, Spiridon Irimescu de la Automobil-Club şi comisar Gregorian, şeful biroului de circulaţie.

Au reuşit următorii:

Secţia Amatori

Doctor Nastase, Căpitan Radionov, Locotenent Negrescu, Locotenent Irolte, Locotenent Dumitriu, Inginer Savanciuc, Comisar Grigorian, Studentul Dan Spiridon Irimescu.

Secţia Profesionişti

Ungureanu Const. inspector şcolar, Mazilu Gh. profesor Liceul Militar, Mihailescu Mihai expert contabil, Cohl Alexandru expert contabil, Avram Steckelman licenţiat în drept, Lupu Haim antreprenor, Grossmann Bernhard Inginer, Denecki Mihai Student, Popovici Ioan, Baltă Gh., Vedenivski Niculae, Stoenescu Corneliu.

Conferinţă la Camera de Muncă

Mâine, Duminică 17 Iulie, ora 10 jumătate dimineaţă, are loc o nouă conferinţă din ciclul organizat la Camera de Muncă.

Va vorbi d-l maior Petre Marinov despre subiectul „Cum să ne apărăm împotriva gazelor de luptă".

La această conferinţă atât de importantă, sunt invitaţi toţi muncitorii şi funcţionarii particulari.

x La anemie şi covalescenţi se recomandă BORVIZ DE BORSEC.

Duşmanii oamenilor
PASTEUR)
— — cu PAUL MUNI şi ANITA LUISE — —
De Luni 18 crt. la „SCALA"

Pagini din viaţa Echipelor Regale

Prima cunoştinţă cu satul

(Continuare din pagina 1-a)

colorit naţional, aşezările ţărăneşti din diferite regiuni ale ţării.

Astfel ici ai să vezi o gospodărie îngrijită cu acoperiş de stuh de pe malul Prutului; colo o locuinţă ţărănească cu aspect orăşănesc aproape, din ţinutul Ardealului; dincolo o casă de ţară oltenească îmbrobodită în mănunchiuri de iederă; apoi specificul regiunei moţeşti în casele lor ţuguiate ca nişte căciuli ciobăneşti. In mijlocul acestui vrăjit tablou al satului românesc, te cuprinde parcă sentimentul unui cult nou, în faţa căruia măreţia operei te îndeamnă să-ţi pleci genunchii. Şi peste toată această atmosferă de muncă şi evlavie, statuia M. S. Regelui se înalţă ca un sol al Dumnezeirii, plin de geniul creaţiei şi lacom de binefacerile ei.

De aici am pornit la aşezământul Fundaţiei, unde vorba caldă şi slătoasă a D-lui Profesor Gusti ne-a întărit temeinic gândurile pentru misiunea mare în care suntem chemaţi. Şi astfel cu sufletul plin de entuziasmul tinereţii şi îmbogăţit cu darurile înaltei chemări, am plecat spre satul unde priceperea minţii va trebui să arunce sămânţa unui rod bogat şi sănătos.

Mie împreună cu alţi şapte camarazi, ni s'a hărăzit satul Prisacani din Judeţul Iaşi, aşa că într'o Luni după masă am plecat într'acolo.

Pe toată lungimea celor 28 de kilometri care despart Iaşul de sat, au defilat prin faţa ochilor noştri toate frumuseţile împrejurimilor: aurul grâului se combină cu verdele porumbului şi cu toată paleta culorilor vegetale ca într'un decor de teatru. Inconjuraţi de acest cortegiu feeric, am intrat în Prisacani, laboratorul de vară al echipei noastre. Pe şoseaua care trece prin inima satului, gospodării, flăcăi şi femeile întâmpinau venirea noastră cu zâmbetul unei bucurii nesfârşite pe faţă. Toţi cu mâna întinsă—simbolul respectului regesc—salutau Echipa Regală, care prin Augusta ei misiune le va aduce mântuirea clipelor de vitregie trăite până acuma.

Pentru noi, aceste sincere expresii de admiraţie şi încredere a e sufletului ţărănesc, prezentau garanţia triumfului la care râvneam. Şi cum să nu ai siguranţa deplinei izbânzi când autorul acestei pilde de sublim simţământ naţional este Inţeleptul nostru Rege, iar materialul de lucru sufletul ţăranului, postamentul pe care se va clădi, o Românie nouă şi întărită, derită aidoma dela Rege până la opincă!

Istrate Emil
Echipier

Citiţi „OPINIA"

D-l Gr. Gr. Iamandi bolnav de mitomanie

(Continuarea din pagina 1-a)

al. 2, din Codul Penal în vigoare.

Din această mentalitate vulgară a căzut în *mitomanie*, în acea stare morbidă, care după *Dupré*, consistă într'o negaţiune voluntară a adevărului.

Din ce ştie, ce aude, spune vreodată un adevăr?

1) Imi citează, în col. I clişeele enumerând: „Vizita M. S. Regelui Carol I; Timbre vechi; Brazi, Stema Ţării", etc. Este o negaţiune vizibilă a adevărului să spui că, între pag. 35—37, din volum sunt timbre vechi şi brazi. Sau are vedenii; or o fi desemnat acolo cine ştie ce diformaţiune.

2) Este o negaţiune a adevărului, când D-sa pretinde că nu ştie de existenţa unei „*Uniuni a amicilor Sf. Spiridon*", deoarece, la şedinţa din 19 Iunie 1937, ora 6 p. m. alături de 11 Domni Profesori universitari şi de d-l Prof. Gr. T. Popa, actualul Epitrop, a luat şi D-sa parte, afirmându-mi apoi, că, Asociaţia este foarte bună. Asociaţia, desigur, n'a mai continuat după plecarea mea dela Epitropie.

3) Că volumul meu omagial i-a căzut, aşa, întâmplător, abea acum în mână. Il cunoaşte de 1 an, de când tipăream împreună lucrări diferite la aceiaşi tipografie.

4) Denaturează adevărul când pretinde că *Institutul climato-maritim Budachi-Cordon*, nu este al Epitropiei. Eu n'am vorbit deloc de staţiune, ci numai de Institut, (pag. 118 şi 176 volum).

5) Neagă adevărul când afirmă că Epitropia Sf. Spiridon nu are 1400 de paturi, aşa cum am zis eu, ci numai *700 de paturi cum vrea D-sa.* Să-şi revadă cele scrise la pag. 69 din actualul buget al Casei şi să totalizeze,—*el şeful statisticii Epitropiei*, — capacitatea de spitalizare a tuturor Instituţiunilor Sf. Spiridon. Cele 184 de paturi, au fost trecute la stat, *după ce-am scris eu lucrarea.* Şi apoi, să nu mă ia abil, cu „Institutia ieşană"! Este o afirmaţie gravă ce-o face pe seama Epitropiei.

6) Mitomanul Gr. Gr. Iamandi minte neruşinat când afirmă că aşi fi scris că veniturile Aşezămintelor, în urma organizării date, au sporit cu 50 la sută. Să citeze textual dacă îndrăzneşte.

7). Acest Domn maniac îmi spune apoi, că, am luat clişee din lucrări ştiinţifice fără a le pune provenienţa. La pag. 78 jos, unde reproduc clişeele d-lui Docent Dr. G. Plăcinteanu, fost intern al Casei în 1919, citez: „*din laşul medical pag. 112 114*". In alt loc pun: „Institut în formaţie".

8) Inventează tot ce-i de prisos; o nouă dată de fondare a Aşezămintelor Sf. Spiridon, fără *răspunderea consecinţelor schimbării caracterului juridic după origină a Instituţiunii şi a patrimoniului particular donat.*

9) Retractează tot ce spune: după ce taxează drept capete de boi autorităţile ilustrate în volum, apoi fără şir, zice, (recenzia II, col. 2-a) că, a pune pozele Epitropilor, oameni politici în viaţă, (punct şi reincepe) Directori, etc. (unde vede fotografiile Directorilor, la sfârşit fiind pusă fotografia autorului,) „denotă, zice d-se, o lipsă de condescendentă faţă de aceste persoane". (Sic).

10) Mai jos afirmă că, greşelile de tipar scoboară „tocmai prestigiul persoanelor ce trebuiau reliefate," etc. Incontestabil, că persoanele sunt reliefate prin fotografii; dar acolo la Epitropi şi oameni politici nu ex s'ă nici o greşală de tipar.

Iată pentruce Doctorul Iamandi n'a putut scrie niciodată o lucrare singur, ci totdeauna sub tutela responsabilităţi colaboratorului.

Deaceia, Epitropia Generală prin *Decizia No. 34, inregistrată la No. 11.989 din 2 Dec. 1936.* constată că D-sa la triaj *incalcă regulamentul prin gratuităţi neordonate* şi-i retrage delegaţia de a interna alţi bolnavi, afară de cei cu certificate. Nu este exclus şi apoi, ca urmările acestei grave deciziuni să nască o nouă anchetă la Spiridonie.

După frazele şale sbuciumate, fără *conducere* în idei, *coordonare* în expunere, *control* în afirmaţii şi în cuvintele ce-l obsedează, nu mai o linişte desăvârşită îl poate reconforta.

Repaus fără ocupaţii, la d. Voişel acasă. *Dl. Dr. Iamandi* să nu mai trieze bolnavii dela Sf. Spiridon; să se trieze mai întâi pe el insuşi, spre a evita din vreme o „*catastrofă iremediabilă*", pe care mai târziu doar minunea Sf. Ierarh să i-o mai poată tămădui.

Gh. Băileanu

PE STOMACUL GOL DIMINEAȚA
ȘI IN TIMPUL MESELOR

VICHY-CELESTINS

FORMALIZEAZĂ NUTRIȚIA

DIABETICI—ARTRITICI
REUMATICI

VICHY ETAT

Dl. dr. Aurel Rămureanu
va fi înaintat parchetului

Cercetările în jurul morței atât de năprasnice a d-nei dr. Elena Docman-Gaube, sunt terminate la Tg. Frumos.

D-rul Aurel Rămureanu a fost supus pe ziua de eri unui lung interogatoriu.

Astăzi sau cel mai târziu mâine, d-rul Aurel Rămureanu va fi înaintat parchetului local, pentru continuarea cercetărilor.

Gt.

Tabăra străjerească
dela Eforie (Constanța)

Comandamentul Legiunii de Străjere Iași, face cunoscut D-lor Comandante și Străjerelor, din Legiunile Iași și Vaslui, cum că în urma intervențiilor noastre ni s'a rezervat pentru, Tabăra „Străjii Țării" dela Eforie-Constanța 25 Iulie—25 August, câte 3 locuri străjere și 1 loc pentru Comandantă, de fiecare Legiune, Iași și Vaslui.

Taxa de participare de lei 1500. Inscrierile se fac cel mai târziu până în ziua de 23. VII. a. c., ora 16 prin depunerea cotizației de participare, a consimțimântului ambilor părinți, precum și a unei dovezi de sanatate din partea medicului oficial, la: Comandanta Legiunii de Străjere (D-na Col. M. Huindovici) Aleia Ghica Vodă, intrarea prin Mareșal Presan.

Timpul fiind scurt, primele inscrieri sunt preferate.

Comandamentul Legiunii de Străjere Iași

24 Iulie!

Un cinematografist
despre concursurile dela Expoziția Copou

Dl. V. G. Mândru, apreciatul director al cinematografului „Sidoli" ne face o declarație expusă asupra concursurilor organizate la Expoziția Copou, Duminică 24 Iulie:

—„Concursurile de frumusețe nu sunt ceva nou. Ele datează —sub diverse forme —din cele mai vechi timpuri și—pe lângă altele— ai avut rolul să desvolte gustul estetic în gradul cel mai inalt.

Dl. V. G. Mândru

Aceste concursuri, de nenumărate ori au avut și darul să ridice la culmi nebănuite, ființe care rămâneau simple anonime în imensa massă a lumii:

Sylvia Sydney, Marlene Dietrich, Elizabeth Allan, Edne May Oliver, Mirna Loy, Virginia Bruce, Luise Reiner, Dorothy Lamour, n'au ajuns stele de cinematograf, datorită concursurilor de frumusețe?

La noi, până azi, nu s'a dat prea mare importanță a acestor concursuri, datorită spiritului nostru specific românesc.

Părerea mea este că s'a greșit. Această problemă trebuie privită cu totul altfel: prin prizma înaltă a desvoltării gustului estetic și prin norocul ce-l poate aduce.

Sfătuesc deci ieșencele noastre să-și încerce „norocul", inscriindu-se în număr cât mai mare la concursul de frumusețe dela 24 Iulie a. c., încheie dl. Mândru.

Fără comentarii.

*

În afară de premiile capitalei, numeroase magazine ieșene oferă premii pentru reușiții concursurilor de frmusețe și dans.

Astfel au donat: renumita fabrică „Gallia" (str. Cuza-Vodă), colectura norocoasă „Mercur" — ing. Lemell (str. Lăpușneanu) un loz cu milionul lui, parfumeria „Venus" (Victor Place), magazinul „La Muntele Ararat" (Piața Sf. Spiridon) etc.

Știri judiciare

D. Gheorghe Popescu din str. Sărărie, a acționat în judecata tribunalului, pe comerciantul Șmil Arșcovici din Vaslui.

Reclamantul având o datorie de 15 mii lei, a predat comerciantului drept garanție mai multe bijuterii și o poliță.

D. Popescu a achitat datoria, iar comerciantul refuză restituirea bijuteriilor, iar polița a acționat-o în judecată.

*

D. Alex. Băicoianu din str. Cpt. Păun 9, a acționat în judecată la tribunal pentru rea administrare, pe cunoscutul proprietar ieșan d. Samuel Daniel din str. Păcurari 10.

Incasările
pentru Asigurările sociale

Echipa volantă a Asigurărilor Sociale ce lucrează în toată țara, activează intens și în localitate.

Astfel, de'a acei cari au rămas în restanță cu plata diferitelor cotizații către asigurări, și cari erau răi platnici, echipa volantă a încasat până acum 100 mii lei.

Acei cari refuză și de astă dată plata, sunt executați; vânzându-li-se averea.

x Intrebuințați BORVIZUL DE BORSEC ca mijloc preventiv, împotriva boalelor molipsioare.

Cronica Sportului

O veritabilă „combinată"
va apăra culorile ieșene, contra Chișinăului

Mâine se va disputa la parcul sportiv, returul semifinalei cupei „V. V. Tilea".

Duminica trecută s'a consumat prima parte la Chișinău. Ieșenii reprezentați prin „Textil'a" au suferit o înfrângere, cea mai severă din seria întâlnirilor Iași-Chișinău, cu 5-1.

Se afirmă că duritatea basarabenilor a silit ieșeni să cedeze la scor. Alții spun că indolența divizionarilor noștri, a permis că Chișinăul să aibe jocul la discreție.

După părerea noastră, Iașul este scos din cursă. Un avans de 4 goluri, e greu de recuperat. Totuși o reabilitare se impune.

Oficialitatea dându-și seama că numai elementele intr'adevăr reprezentative ale cluburilor locale, pot da 11 cel mai valoros, a convocat pentru mâine următorii jucători:

De la Textila: Gherasim, Gabor, Barcha-Pocol, Macaby: Iulius Goldștein, Oizer Marcu, Perlitz, Bodig.

Ateneul Tătărași: Sivescu Partenie, Zaharia — Victoria: Cazacu.

Cu mici retușări, jucătorii de mai sus vor căuta, să reabiliteze fotbalul ieșan.

Va arbitra dl. Irimescu.

*

Gala de la Strand, a fost amânată pentru Joi 19 Iulie, deoarece „vedetele" Stănescu, Roșca, Mănescu, etc. vor reprezenta „Muntenia" în matchul cu „Banatul" ce se dispută la Timișoara astăzi seară. Boxeri bucureșteni vor sosi astăzi la Iași, odihniți și în cea mai bună formă.

S. M.

Hemoroizii și nervii Dvs.

Probabil că n'ați găsit încă remediul potrivit. Cumpărați supozitoarele ANUSOL Goedecke. Veți găsi repede ușurare și vindecare. Anusol Goedecke este renumit și întrebuințat în toată lumea. Vă veți mira, cât de curând vor dispare durerile jenante. Intrebați medicul Dv.

X Anusol Goedecke

Tribuna liberă

Tot despre lucrarea „Chipuri de dascăli în literatură"

Primim:

Domnule Director,

Referitor la cele spuse de Dl. Chelaru în „Opinia" No. 9381, pentru edificarea opiniei publice, aduc următoarele precizări:

D. Chelaru afirmă cert că la finele lui Aprilie 1937 mi-a propus subiectul.

D-sa, alegând data de finele lui Aprilie 1937, n'a nimerit, pentru următoarele motive: a) în ziua de 7 sau 8 Mai, mai precis, când se transporta corpul lui Topârceanu în rotonda dela Belle Arte, mă găseam în Piața Unirii cu colegul C. Aanei de la Roman, discutând lucrarea mea „Invățătorul și școala în literatură". Colegul mi-a indicat o carte a lui Damian Stănoiu, care nu era menționată în manuscrisul *No. 2* dat d-lui Chelaru și deci nu se găsește nici în broșura tipărită de D-sa. E prevăzută însă în manuscrisul *No* 3, ultimul, ce-l posed și pe care l-am depus, sigilat, imediat ce am luat cunoștință de broșura apărută. Deci la începutul lui Mai 1937, lucrarea mea era aproape gata și nu de abia începută după datele d-lui Chelaru.

Relativ la subiect. Știu că avem în mână un pachet de cărți cumpărate pentru copii. Pe stradă, m'am întâlnit cu d. Chelaru, care, intrebându-mă despre acele cărți, printre altele, i-am spus că pentru mine am cartea „Revizori și Inspectori" ce-mi trebue pentru lucrarea „Școala și invățătorul în literatura". Mi-a spus că și d-sa lucrează ceva în legătură cu Romanii sau Teritoriile alipite, după cît îmi amintesc. Mai târziu, întâlnindu-ne, i-am spus că lucrarea mea este aproape gata și că o transcriu definitiv într'un caet. Și-a exprimat dorința de a o vedea. Intre timp conferința s'a amânat cu totul din alte motive decât cele arătate de d-sa.

Relativ la manuscris. Acum câteva luni, după aproape un an, a venit la mine, ca, cetindu-i lucrarea, să vadă ce am realizat.

Mă pregăteam pentru școală și neavând timp a i-o citi, am spus d-lui C. că-i pot da un manuscris din care poate vedea lucrarea.

Competința subiectului. Să fi fost alt subiect, poate că aveam nevoie de *ajutor* în înțelesul de a mi-l *face* complect, sau de *dictare*; dar subiectul fiindu-mi de competință, n'aș fi avut nevoe decât—poate—de o parte din din bibliografie, pentrucă unele lapte citite le-am trăit și pe altele le-am auzit, și, așa fiind, asta m'a făcut să aleg acest subiect.

Apoi d. C., să mai afle că în sc. normală se face destul de serios istoria literaturii române și de către profesori de o reală valoare didactică. La examenul de capacitate, definitivat, înaintare, se dau lucrări scrise chiar foarte serioase din această materie de invățământ. Mai mult, la cercurile culturale lunare se țin diferite și interesante conferințe, cu subiecte literare și pedagogice, la discuția cărora participă toată asistența. Așa-fiind lucrurile, se cade ca un invățător, într'o lucrare de acest fel, să aibă nu numai rolul de secretar și comisionar.

Privind chestiunea *juridicește*, că nu se poate discuta titlul de proprietate dintr'un manuscris și o lucrare tipărită, acesteia i se opune întâetatea manuscrisului meu, fiind probe concludente că întâetatea îmi aparține, comparând chiar cele spuse de d. C. că în Mai 1937 se ocupa de chestiune și eu dovedind cu mărturii că la începutul lunii Mai 1937 aveam lucrarea gata, prin: a) Mărturia colegului, b) Procurarea materialului, c) Convocările trimise școalelor cu anunțarea conferinței.

Nu titlul, d-le Chelaru, justifică valoarea unui om, ci felul manifestațiunilor sale.

Te-ai manifestat.

G. Mironescu
Inst.-Iași

x **Comemorări.**—Duminică 17 crt., în sala Orelinatului Evreesc, la ora 10 jum. dim. și în Sinagoga Mare Podul-Roș la ora 5 p. m., va avea loc comemorarea Hertzl-Bialick, organizată de către Organizația Sionistă locală. Vor lua cuvântul conducătorii vieții evreești din localitate.

x **Numiri.**—D-ra dr. Virginia Botez, medic primar la Primirea medicală Sf. Spiridon, a fost numită în locul defunctei dr. Elena Gaube, ca medic primar la Azilul Balș.

In locul rămas vacant prin transferarea d-rei dr. Botez a fost numit d. dr. Brănișteanu.

ULEIUL Dvs NU MIROASE a BENZINĂ?

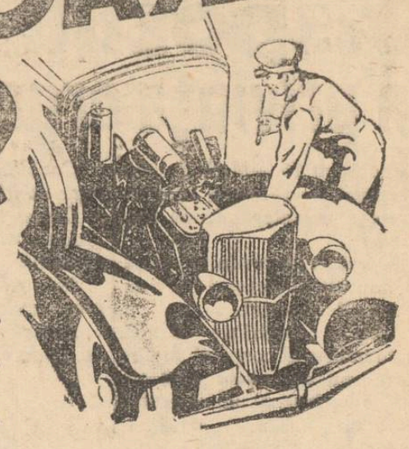

Dacă da, e timpul să-l schimbați, chiar dacă aspectul e încă frumos și culoarea neschimbată.

NU SE POATE EVITA,

chiar de cel mai bun șofer: PĂTRUNDEREA BENZINEI în ulei la AMBALAREA MOTORULUI, MERSUL IN GOL, PRIMELE TURAȚII INAINTE DE PORNIRE.

In afară de benzină, mai pătrunde în ulei, PRAFUL de pe șosele și APA, datorită condensării vaporilor din atmosferă când motorul este rece.—Efect similar cu aburirea geamurilor.

Prin adaus de ulei la nivel, ACESTE MATERII STRĂINE NU POT FI ELIMINATE. ELE STRICĂ ȘI ULEIUL PROASPĂT.

Deaceea fabricile americane constructoare de automobile recomandă SCHIMBAREA ULEIULUI după cum urmează:

BUICK LA 1200-1500 Km. ★ LINCOLN LA 1500 Km. ★ FORD LA 1500 Km.
CHRYSLER LA 1200-1500 Km. ★ PACKARD LA 1500 Km. ★ DODGE LA 1500 Km.

Intrebuințați cu încredere uleiurile românești de calitate superioară.

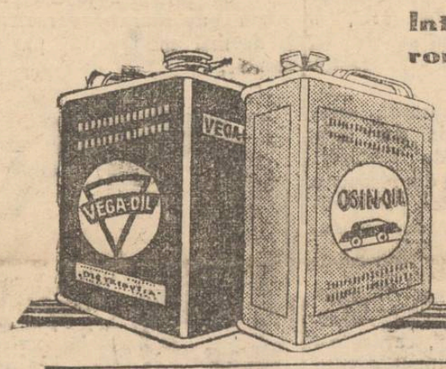

OSIN-OIL
VEGA-OIL

INFORMAȚII

x Eri au inceput concursurile de admitere la liceile militare.

Pentru liceul de la Iași, comisiunea medicală este formată din d-nii medic maior Lumitrescu C., medic căpitan Georgievici Al. și medic locot. Zăicescu Gh.

x Odată cu anularea transferărilor în invățământ, ministerul Educației Naționale a anulat și incadrările profesorilor de la școalele destiințate. Incadrările se vor face odată cu transferările, în conformitate cu prevederile decretului lege care stabilește noile norme de transferare.

x D. dr. veterinar Ionescu, fost director al Abatorului din localitate, a fost mutat medic veterinar al orașului Craiova.

x **Consfătuire medicală.**—D. dr. Vasiliu, medicul primar al județului, a convocat pe toți medicii de circumscripție rurală, la Erbiceni, pe ziua de de 20 Iulie.

In această consfătuire, d. dr. Vasiliu va discuta cu medicii, pe teren, diferite probleme interesând buna stare higienică a satelor.

x **Plângere cetățenească.**—Locuitorii din str. Șipoțel (cartierul Păcurari) se plâng că se depun acolo gunoae și se adună acolo tot felul de infecții.

Strada trebue nivelată, canalizată și tot odată să se capteze izvoarele. Un deviz pentru aceste lucrări, a intocmit primăria toamna trecută. Dar lucrările incă n'au inceput.

Locuitorii roagă pe d. primar Eșanu să examineze și să satisfacă cererea lor justă.

x Casa Centrală a Asigurărilor Sociale a numit pe dl. Alexandru Rusu, administrator al spitalului de chirurgie al Asigurărilor Sociale din Iași.

x D. Olteanu agent de executări silite pe lângă Asigurările Sociale a ieșit la pensie.

In locul d-sale, a fost numit d. Ioan Luca.

Flacăra verde
cu Errol Flyn din Brigada 41
de Luni 18 crt. la Cinema Scala

x NU VĂ LASAȚI INDUȘI IN EROARE de imitațiuni. Reușita sigură, a conservelor Dv. o obțineți intrebuințând numai aparatele, borcanele și gumele veritabile **„Weck"**.

Dep.: FRAȚII HIRSCHENSOHN Iași, strada Ștefan cel Mare No. 2.

x **Dr. M. Segal** *medic de spital,* **mutat** *în str. Cuza Vodă No. 83 (Palatul Braustein), consultă și operează boli de* **nas, gât și urechi** *intre 8-10 a. m. și 3-6 p. m. Telefon 1767.*

x **Doctorul A. Hoffman s'a mutat în str. Armeană. No. 9 și consultă zilnic boli nervoase și boli de nutriție dela 10-12 și 3-7; tratamente de slăbire și îngrășare. Telefon 1577.**

x *O adevărată plăcere, este vizionarea filmelor la cinematograful „Scala", singurul cu plafonul descoperit.*

x Pe timpul căldurilor, răcoriți-vă bând BORVIZ DE BORSEC.

Și la tragerea de eri a Loteriei de Stat

cele **mai mari câștiguri** au ieșit la

CAMPUS BASSA

Lei 1 Milion No. 375279 (anexă)
Lei 1 Milion No. 15800 (matcă)
Lei 100000 No. 198962
Lei 100000 No. 18995
Lei 50000 No. 48258

LA IAȘI

Campus, Bassa

plătește anexa No. 198962 cu **Lei 100000**
Matca No. 48258 cu **Lei 50000**

Fericiți câștigători sunt: Sergent instructor jandarm Sava Mihail, Ușer Leiba, M. Simon, cizmar și B. Boț din Bivolari.

Sucursala Iași Str. Lăpușneanu No. 16 și 41 Telefon 1922-1874

FRANCISKA GAAL cântă azi
în cea mai delicioasă comedie muzicală **„CATERINA"**
ce rulează odată cu filmul de aventuri
--- FIICA LUI DRACULA ---
Jurnalul „Paramount" și o complectare muzicală AZI LA „SCALA"

ULTIMA ORA

Dispoziţii importante în privinţa organizării diplomaţiei

Bucureşti 16.—M. S. Regele a semnat decretul de reorganizare a ministerului de externe.

Decretul prevede o serie de importante măsuri privind diplomaţia noastră.

Astfel se hotărăşte că nici un membru al corpului diplomatic nu se poate căsători fără autorizarea ministerului afacerilor străine; dacă e vorba de căsătorie cu o străină, se va cere înaltă încuviinţare prin intermediul ministerului.

Membrii corpului diplomatic, în afară de şefii de misiuni,—nu pot rămâne în străinătate mai mult de 4 ani consecutivi.

După acest stagiu, vor trebui să lucreze în minister, minimum 2 ani, până la numirea în altă misiune.

Decretul se ocupă şi de recrutarea personalului diplomatic.

Nu se vor mai face numiri de personal consular, decât din diplomaţie.

La examenul de intrare în diplomaţie se va cere doctoratul; se admite excepţional numai pentru 3 ani de acum înainte, numirea cu licenţă.

Decretul apare azi în „Monitorul Oficial".

Instalarea d-lui Eugen Titeanu

Dl. Eugen Titeanu, noul subsecretar de stat la ministerul de interne a depus eri jurământul.

Instalarea d-lui Titeanu va avea loc Luni.

D-sa are conducerea presei, a radio difuziunei şi a Oficiului Naţional de Turism.

Consilul de miniştri de aseară

Sub preşedinţia I. P. S. S. Patriarh Miron s'a ţinut aseară la Patriarhie un consiliu de miniştri.

Consiliu a aprobat noua lege administrativă.

Legea va fi publicată în „Monitorul Oficial" în câteva zile.

Numirile de guvernatori n'au fost date publicităţii.

Totuşi numele celor numiţi se socotesc cunoscute.

Consiliul economic

Aseară s'a întrunit consiliul superior economic, sub preşedinţia d-lui C. Argetoianu.

Intre altele, consiliul a hotărât ca planul general economic pe ţară să se întocmească în cursul lunei Octombrie.

Deplasări ministeriale

Parte din membrii guvernului părăsesc astăzi capitala, pentru a se odihni în staţiunile climaterice.

I. P. S. S. Patriarh Miron a plecat azi dimineaţă la Sinaia unde va rămâne până Luni.

Dl. M. Ralea pleacă la Constanţa, cu care prilej va face şi diferite inspecţii.

S'au oprit imigrările în Palestina

Paris 16.—Lordul Winterton, delegatul Angliei la conferinţa de la Evian, a declarat că Anglia regretă, dar din cauza ultimelor tulburări, a fost nevoită să oprească imigrările în Palestina.

Intrarea în Palestina va fi oprită până la aplanarea conflictelor.

S'a pus piatra fundamentală a bisericei din Maglavit

Craiova 16. — Eri s'a pus piatra fundamentală la biserica din Maglavit.

Au asistat mii de credincioşi din toate regiunile ţării

Ciobanul Petrache Lupu a vorbit mulţimei, arătând că „Moşul" e mulţumit că a început construirea bisericei ridicată din obolul credincioşilor.

Odată cu ridicarea zidurilor sfinte, vor veni şi ploile de care avem nevoe, a anunţat Petrache Lupu.

Au mai vorbit părintele Dron şi un reprezentant al Sf. Sinod.

Reînvierea virtuţilor moldoveneşti

Ordine, dreptate, cinste şi muncă

Dl. general Mihai Negruzzi noul guvernator

vorbeşte „Opiniei"

Vestea desemnării d-lui general Mihai Negruzzi, ca guvernator al provinciei moldoveneşti cu capitala Iaşi, una din cele mai mari şi importante provincii ale ţărei, a provocat unanimă satisfacţie atât în Iaşi cât şi în restul Moldovei.

D. general Negruzzi, este descendentul uneia din cele mai mari familii de cărturari şi oameni politici din Moldova care prin scrisul lor, prin comportarea lor au dat tonul în secolul trecut vieţei literare şi sociale moldoveneşti.

D. general Mihai Negruzi este nepotul marele cărturar, Costache Negruzzi, care a fost şi ministru în ultimul guvern moldovenesc sub domnia lui Alexandru Ion Cuza; e deasemenea nepotul lui Iacob Negruzzi, acel care a fost sufletul „Junimei".

Generalul Negruzzi s'a născut la 28 Octombrie 1873—a făcut studii strălucite în Franţa şi Germania.

Înrolat în armată a atins toate treptele până la gradul de general.

A fost primar al Iaşului sub prima guvernare averescană, şi de mai multe ori parlamentar.

D. MIHAI NEGRUZZI

Pe un fotoliu istoric, într,o vastă bibliotecă, şi cu pereţii acoperiţi de portretele familiei cât şi de tablouri cu autografe de la M. S. Regele Carol II, Tacke Ionescu, Octavian Goga mareşal Averescu, etc..., aşa l-am găsit ieri pe d. general Negruzzi.

— Domnule general, Iaşul şi Moldova care se mândreşte cu noul guvernator, doresc să afle ceva de la d-tră, prin „Opinia"?

— „Pentru OPINIA ziarul moldovenilor, sunt totdeauna la dispoziţie — răspunde d. general Negruzzi. Mi-am părăsit liniştea gospodăriei şi a familiei, deoarece am simţit un răcnet de decădere a Iaşului şi în general a provinciei. Linişteа, la care ţin atât de mult, nu mi-am întrerupt-o decât atunci când M. S. Regele Carol II şi-a pus încredere în puterea mea de muncă, în credinţa mea moldovenească şi românească, pe care voi căuta prin toate mijloacele să n'o desmint".

— Care e programul Dumneavoastră?

— „Programul nostru e muncă, spre a reînvia virtuţile moldoveneşti.

Asupra tuturor chestiunilor privitoare la învăţământ, administraţie, comunicaţii, finanţe, culte, comerţ şi industrie, (exceptând bine înţeles justiţia, armata şi externele), — am alcătuit un amănunţit program.

Voi veghea ca ordinea să domnească în toată provincia condusă de noi; nici un om nu se va plânge de un abuz sau nedreptate.

Vreau să îndeplinesc cu sfinţenie dorinţa M. S. Regelui de a ridica nivelul moral şi material al ţăranului, de a înflori industria şi a culturaliza atât oraşele cât şi satele cele mai îndepărtate.

Sper să găsesc colaboratori care-mi vor acorda tot sprijinul.

Cu credinţa în Dumnezeu şi ca umil şi credincios servitor al Regelui meu şi naţiei mele, păşesc spre jurământul solemn"—a încheiat d. general Negruzzi.

D-sa a plecat aseară la Bucureşti, în vederea depunerii jurământului.

BRĂNIŞTEANU

x **Inspecţii.**—D. Constantin Buhoci Directorul Asigurărilor Sociale, a făcut inspecţii la întreprinderile ieşene pentru a verifica dacă sunt în regulă cu plata cotizaţiilor.

Tuturor celor găsiţi în neregulă, d. director Buhoci, le-a pus în vedere că în cel mai scurt timp, să se puie la curent cu plata cotizaţiilor.

x Nici o apă minerală din lume nu se poate compara cu BORVIZUL DE BORSEC.

Aviatorul Hughes aclamat la New-York

New-York 16 — Aviatorul Howard Hughes şi ceilalţi membri ai echipajului, au străbătut eri străzile oraşului până la Primărie, fiind aclamaţi de o mulţime uriaşă.

Primarul, dl. La Guardia a exprimat felicitări pentru strălucitul succes al raidului în jurul lumii.

Howard Hughes a mulţumit şi a declarat că prin raidul său a sporit sentimentul de fraternitate al aviatorilor din lumea întreagă.

Ştiri poliţieneşti

Agresiune sălbatecă

Un atac banditesc s'a produs în mahalaua Frumoasa.

Locuitorul Ioan Scripcaru din str. Dimineţii No. 1 pe când se ducea în zorii zilei la treabă, a fost întâmpinat şi lovit cu furci, de către indivizii Ioan Şerban, D. Şerban, Moise Aioanei, Aurel Moise, Fănică Moise, cu mare greutate a putut fi scăpat de către d. Veloti Ciubotaru care întâmplător trecea pe acolo.

Agresorii au fost conduşi la poliţie unde sunt cercetaţi de către d. Alex. Botez dela Bir. Judiciar.

Altă agresiune.—Dl. Dumitru Luca din str. Cucu, 13 pe când mergea spre casă, a fost atacat şi tăiat la piept de către individul Vasile Iacobescu, care după comiterea faptei a reuşit să dispară.

Călcat de căruţă.—Cotiugaragiul Ioan Căruntu din comuna Mogoşeşti-Iaşi pe când tăcea un transport de lemne pe str. Sf. Lazăr, a dat peste copilul Petre Pieptenu din str. Bahlui, fracturându-i un picior.

In stare gravă a fost transportat la Spitalul Sf. Spiridon.

Un început de incendiu s'a declarat la o magazie a d-lui Hună Şmilovici din Str. Sinagogelor No. 3.

Până la sosirea pompierilor, focul a putut fi localizat de locatari.

Furt.— Astă noapte indivizi necunoscuţi au pătruns în locuinţa d-nei Lucreţia Borcescu din Str. Sf. Atanasie No. 6 de unde i-au furat numeroase lucruri casnice.

Se cercetează.

Copil lepădat.—In grădina Copou pe una din aleele dosnice, gardianul a dat peste un pruncu de sex femenin.

A fost ridicat şi transportat la circ. I, începându-se cercetările pentru aflarea mamei denaturate.

Incheerea activităţii Curţilor cu Juri

Bucureşti 16.—La Curtea cu Juri din capitală s'a judecat eri ultimul proces.

Se ştie că aceste instanţe de judecată au fost desfiinţate.

Coincidenţa a făcut ca judecata juraţilor înfiinţată la 14 Iulie în Franţa, să înceteze la noi tot în 14 Iulie.

Informaţiuni

x D. C-tin Macri şef de serviciu la Asigurările Sociale din Roman, fratele d-lui judecător Fotino Macri, a fost mutat la Asigurărilor Sociale din Iaşi.

x — „Perfect egal" revista-operetă a răstăţatului humorist I. Pribeagu, face serie la „Pomul Verde".

Scenele de actualitate, jocul minunat al artiştilor, muzica antrenantă, decoraţiunile fastuoase etc. atrag un public foarte numeros, care râde în hohote.

x La un hotel din Bucureşti a încetat din viaţă subit dl. col. Sachelaride din Iaşi, str. Păcurari.

x Recordul de culanţă îl deţine şi de data aceasta colectura Campus, Bassa din localitate care a achitat eri, imediat după tragere, câştigurile de 100000 lei dela anexa No. 198962 şi 500000 matca No. 48258 fericiţilor câştigători d-nii sergent instructor jandarm Sava Mihail, Uşer Leib, M. Simon cizmar şi B. Boţ.

CUMPĂR aur de dinţi, bijuterii. Vindeţi bine **Brătianu 82** No'aţi bine No.

ORA 12

Taroarea sporeşte în Palestina

Ierusalim 16. — Bilanţul total al exploziei bombei, aruncată eri în stradă, este de 20 morţi şi 100 răniţi.

Panica domneşte în tot oraşul.

Din provincie vin ştiri că se produc peste tot atacuri.

Teroriştii arabi retraşi în munţi, se luptă cu unităţi britanice.

Intreaga armată engleză este în stare de alarmă.

Viena 16.—Exodul evreilor din Austria continuă.

Zilnic pleacă în America circa 500 până la 600 evrei.

Dl. Litvinov nu-i în disgraţie

Moscova 16.—La ultima şedinţă a consiliului superior al Sovietelor a participat şi dl. Litvinov, comisar la externe.

S'a remarcat că dl. Litvinov a stat alături de Stalin, ceia ce a pus capăt svonurilor că ministrul externelor ar fi în disgraţie.

Elveţia îşi fortifică graniţele

Paris 16 — Agenţia „Havas" află că în urma condiţiilor schimbate din cauza Anschlussului Austro-German, guvernul elveţiei a hotărât fortificarea graniţelor.

Radio-emisiunea în Italia

Roma 16.—Eri s'a inaugurat noul post de radio-emisiune de la Ancona.

In curând vor fi instalate în Italia încă 21 posturi de radio-emisiune.

Moartea unui cardinal

Roma 16.— Eri a încetat din viaţă la Vatican cardinalul Serafimi, unul din intimii Papei.

Staţiunea Climatică

Câmpulungul Moldovenesc

Altitudinea 620 m. minunat aşezată pe amândouă malurile râului Moldova, la poalele munţilor Bodea, Runc, Migora, Tomnatic, acoperiţi cu păduri de brad, climat subalpin, soare îmbelşugat, aer bogat în ozon şi ferit de curenţi.

Sezonul, dela 15 Iunie la 15 Septembrie.

Comunicaţii: gara Câmpulung oraş şi Capul Satului. Autobuse fac legătura cu Cernăuţi, Vatra Dornei şi Bistriţa în fiecare zi.

Medici, farmacii, spital, sanatorii, băi de nămol, acid carbonic artificial şi cetină. Casino, promenadă, parcuri, strand, muzică militară, cinema, popici, tenis, înot, pescuit, footbal vânătoare, alpinism.

Taxe; 7 lei la zi, taxă de cură şi muzică şi 50 lei la lună, taxă comunală.

Informaţii: **Oficiul local de cură şi turism.**

Indicaţii: Convalescenţă, surmenaj, debilitate, anemie.

Oficiul local de cură şi turism Câmpulungul Moldovenesc.

Luni 18 crt. la Cinema Scala

Paul Muni recunoscut la Veneţia, cel mai mare actor al ecranului, apare în „Duşmanii oamenilor".

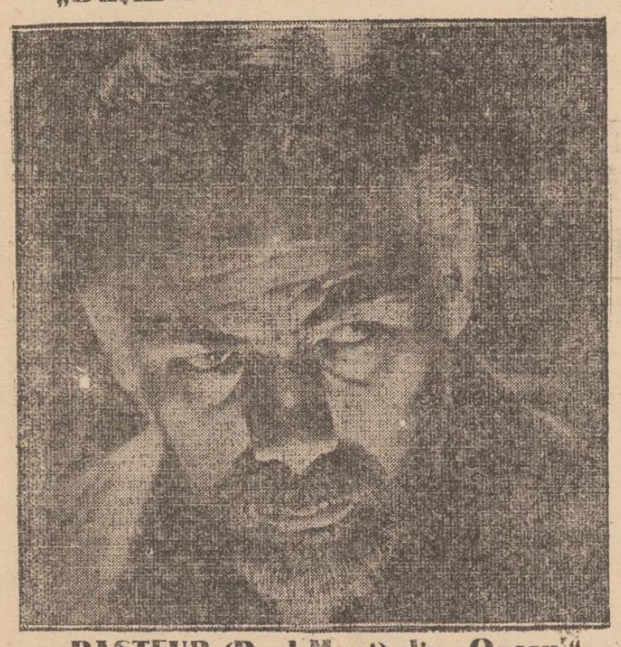

PASTEUR (Paul Muni) din „Ogorul"

Excepţionalul film „Duşmanii Oamenilor" a făcut, în toată America, o carieră prodigioasă. Presa şi publicul s'a arătat entuziasmată de această mare producţie a casei Warner Bros, care a obţinut un succes extraordinar.

La Veneţia, în cadrul concursului anual cinematografic, Paul Muni a câştigat cupa Volpi, trofeu atribuit celui mai mare actor al ecranului, din acel an.

Astfel, „Duşmanii Oamenilor" precedat de o imensă reputaţie va fi prezentat la Iaşi, la cinematograful Scala de Luni 18 crt.

Realizat de William Dieterle' acest film ne arată cine a fost marele savant francez, Louis Pasteur.

Paul Muni a ştiut să redea un Pasteur aşa cum şi-l închipuie fiecare: un om sensibil şi bun, un muncitor neobosit în domeniul ştiinţei, un luptător curagios, împărţind viaţa sa între laborator şi căminul său.

In celelalte roluri mai apar şi Josephine Hutchinsohn, Donald Woods şi fermecătoarea Anita Louise.

Odată cu acest film va mai rula „Flacăra Verde" cu Errol Flyn din Brigada 41 şi „Drumul Vieţii" cel mai mare succes al filmului rusesc.

Revista d-lui Ion Pribeagu are un succes enorm la „Pomul Verde"

Splendida revistă scrisă de Ion Pribeagu se bucură de un succes desăvârşit. Premiera ca e'a avut loc Joi, a demonstrat încă odată, că ieşenii ştiu să aprecieze un spectacol într'adevăr bun, „Pomul-Verde fiind plin până la refuz. Vineri a urmat acelaş succes de cassă, o dovadă că „Perfect egal" va face o serie lungă la Iaşi.

Am vizionat spectacolul. Şi nu ne miră succesul pe care îl repurtează, deoarece are o acţiune strălucită, o muzică divină, poente ieşene care stârnesc entuziasm şi o interpretare de prim ordin.

Ceiace impresionează este debutul copilului minune Notin, a cărui voce cristalină determină aplause nesfârşite.

Zlataia impresionează în tablourile „Aurul", „Şampania", „Ghitara"; Simon Leibovici creiază perfect pe „doctorul", „criticul" şi alte „personalităţi" ieşene. Zaharov bun ca întotdeauna. Un spectacol remarcabil.

Valea Blestemată

DOCTOR
SOLO SCHREIFEL
SPECIALIST ÎN
BOLI DE PIELE, VENERICE, SIFILIS
Tratamentul precoce al sifilisului prin examenul ultra-microscopic
DIATERMIE
Raze Ultra-Violete
Consultaţii şi tratamente
7—10 dim. şi 2—9 seara
Str. Anastasie Panu 70
Telefon 2101

Păpuşa Blondă?
de Luni la Sidoli
Super-filmul technicolor
Valea Blestemată

DEJALINURI STRAINE
pentru cămăşi şi pijamale găsiţi numai la
Mag. FAVORIT

AMATORI FOTOGRAFI TOT FELUL DE FILME
role-filme, filme radiologice şi
APARATE FOTOGRAFICE
le găsiţi cu preţuri extrem de reduse numai la
LIBRARIA ATH. GHEORGHIU
Se primesc şi lucrări de amatori.

Drumul vieţii
— Cel mai mare succes mondial al filmului rusesc —
de Luni 18 crt. la Cinema Scala

BIBLIOTECA UNIVERSITĂȚII -IAȘI

ANUL XXXIV No. 9388

ABONAMENTE:
Lei 350. . . . . pe un an
„ 180. . . . . „ 6 luni
„ 90. . . . . „ 3 luni
„ 35. . . . . „ 1 lună
„ 1500. . . Instituții publice

Atelierele tipografice „Opinia"
IAȘI STR. LAPUȘNEANU 37

1 LEU

OPINIA

Ziar popular cotidian

MARȚI 19 IULIE 1938

TELEFOANE
Redacția. . . . No. 1293
Administrația . . . „ 1299
Serv. de noapte red. . . „ 1136

Redacția și Administrația
IAȘI STR. LAPUȘNEANU 37

Director: C. R. GHIULEA

SPECULA

Activitatea coercitivă a ministrului de interne pentru exemplara reprimare a speculei în Capitală, a început să-și arate roadele. Piețele de carne și zarzavaturi, restaurantele și bodegile se găsesc sub un riguros control. Sistemul de reprimare a jafului se va extinde și asupra altor variate articole de primă necesitate. Brutarii au fost chemați la realitate. In curând, vine rândul depozitarilor de lemne.

Faptele acestea prezintă și pentru viața orașelor provinciale o mare însemnătate. In adevăr, mai mulți negustori din capitala Banatului, dovediți că îndosesc alimentele, au fost dați imediat în judecată și condamnați la închisoare.

La procedee excepționale de speculă, sunt necesare măsuri exemplare.

La Iași, faptele au mare asemănare și deaceia vom studia câteva aspecte specifice jafului organizat în trust, de speculanții pieții alimentare.

Sunt zile când anumite produse lipsesc fără nici o explicație.

Dăunăzi, nu se găsea nici o patlagea roșie în toate hălile orașului. Motivul? Toată marfa stătea ascunsă pe sub tărăbi și doritorii nu și-o puteau procura, decât tot pe ascuns, dând câțiva lei mai mult la kilogram. Același cântec se repetă săptămânal cu peștele.

Cantitatea de anul acesta este extraordinară prin varietatea ei. In ciuda evidenței însă, ca la o comandă ocultă, tot pește e dispare de pe piață într'o anumită zi și nu se poate procura decât pe ascuns, cu prețuri duble, bineînțeles.

Astfel de metode cauzează pagube însemnate consumatorilor și înlesnesc speculanților cartelați, o adevărată îmbogățire peste noapte.

Date fiind condamnările exemplare din alte orașe, suntem în măsură să nădăjduim, că în foarte scurtă vreme și orașul nostru va da câteva exemple răsunătoare, care să tae pe viitor cheful, speculanților de toate categoriile, de a mai abuza de răbdarea unui public chinuit.

Dr. I. Fr. Boiez

Din toată lumea

Edilitate

In Iașul nostru se lucrează metodic la refacerea străzilor.

In afară de lucrările mari, ca reînoirea străzilor Ștefan cel Mare, Eternitate, Smârdan, etc.,—se execută și lucrări mai mici, care an darul să dea orașului un aspect frumos și comod. Deptidă, lărgirea străzii Brătianu în dreptul pieții Sf. Spiridon, pavarea Tg.-Cucului cu piatră cubică etc.

Cu o frumoasă intuiție gospodărească, fără ajutoare de la centru, fără împrumuturi împovorătoare, d. primar Eșianu, face realizări folositoare și trainice.

E un fapt într'adevăr remarcabil și care trebue subliniat.

Primul ceasornic

In Japonia a fost organizată o „săptămână a punctualității, pentru comemorarea construirii primului ceasornic din lume.

După legendele japoneze, ceasornicul a fost inventat în secolul 6 a. Ch. în timpul împăratului Teuci.

In cursul acestei săptămini s'a făcut o intensă propagandă pentru punctualitate.

Motive americane de divorț

Iată câteva cazuri de divorț înregistrate de ziarele americane:

Mrs Sarah Sanders, New-York: „Pe mine nu m'a bătut. Dar dă mereu cu picioarele în pereți, strigând: „In tine aș vrea să dau așa!"

Mrs H. W. Smithson, New-Jersey: Cere divorțul pentrucă soțul ei ținea să doarmă sub un pom, și nu în casă.

Mrs. Viola Beck, New-York: „Cer divorțul pentrucă soțul meu m'a făcut knock-out lovindu-mă în cap cu o găină vie; iar după ce mi-am revenit în fire m'a silit să frig găina, care murise, și să o mănânc cu el!

Mrs. G. Sanders, Saint Louis: „Preparând pentru prima masă după căsătorie o costiță de vițel cu varză călită, soțul meu mi-a aruncat farfuria cu mâncare în cap, strigând că costița se prepară cu cartofi, dacă e de vițel, și cu fasole albă dacă e de purcel".

Mr. Arthur L. Johnson, Kansas: Cere divorțul pentrucă soția lui refuză să-l însoțească la matchurile de „catch as catch can".

Mrs L. Bedruff. Indiana: Cere divorțul pentrucă soțul ei merge la cursurile de seară, în loc s'o ducă la cinematograf.

Intre catolicism și hitlerism

Clerul catolic din Germania, este — precum se știe — în raporturi încordate cu regimul hitlerist.

In ziarul oficios al Vaticanului, „Osservatore romano" dela Roma, a apărut un raport al Episcopului Kowrad Groeber din Freiburg, în care se arată felul cum biserica catolică e prigonită de oficialitatea Reichului.

Raportul afirmă că prigoana se întemeiază pe ideile anticreștine cuprinse în cartea „Mitul veacului 20" a d-lui Alfred Rosenberg, și o întreagă propagandă susținută pe cale oficială.

Se organizează manifestații ostile contra clerului, sânt închise biserici, sânt dizolvate asociațiile catolice, este înlăturată influența bisericei în școală, se fac presiuni asupra funcționarilor publici pentru a părăsi catolicismul, sânt oprite predicile în biserici, sînt suprimate publicațiile religioase, învățarea Bibliei e scoasă din școli etc. etc.

Adevărat război între hitlerism și catolicism.

Șeful ținutului moldovenesc

GENERALUL MIHAI NEGRUZZI

Se'mplinesc aproape o sută de ani, de când președintele Eforiei Iași a fost (în anul 1840) spatarul Costache Negruzzi. Pe atunci Costachi Negruzzi publică și articole, cu caracter gospodăresc, în „Albumul istorie și literar", semnându-le cu inițialele K. N.

In timpul eforiatului lui Costachi Negruzzi și după dânsul, câte nu s'au mai făcut în târgul Iașului, atunci când Iașul era iluminat cu frânare; când se înființaseră cerdacurile pentru pompieri; când de abea se înființă primul post de medic veterinar; când se regulă circulația trăsurilor și se stabili un aiav pentru vânzarea în pieațe a pânei și a carnei și când a luat ființă un serviciu technic comunal pentru privighierea clădirilor la Iași.

Au trecut apoi peste 40 de ani, și în anul 1883, consiliul comunal din Iași a ales pentru întâia oară, primar al orașului, cu majoritatea voturilor, pe Leon Negruzzi, (tatăl generalului Mihai Negruzzi).

Sub Leon Negruzzi, s'au arendat moșiile obținute de la stat, s'au întreținut străzile, canalele și conductele de apă ale Iașului.

Familie veche boerească, Negruțeștii își trag origina din Logofătul Neniul, din 1650; apoi din marele logofăt Gavrilaș și din Enache Negruzzi, în 1740. Familie de viță veche boerească din Moldova de sus, cunoscută în timpul lui Vasile Lupu Vodă.

Și mai încoace, apărură copii lui Const. Negruzzi, ai scriitorului, ministrului și agăi Const. Negruzzi, copii cari au fost Leon, Iacob (președintele Academiei), Elisa (Mavrocordat) și Gheorghe.

Leon s'a căsătorit cu Ana Botezat, femeia cea mai distinsă a Iașului de atunci, bună la suflet, blândă și iubită de ieșeni. cum au fost, mai târziu iubiți, copiii lor: Costachi, Mihai, Suzana (Miclescu), Natalia (Stewart), Elena, Maria (Cerchez), Ana (Racovițză). Familie veche ieșană, care a trăit în casele părintești din str. Carol, legată de Iași, de Moldova de pământul nostru de aici, de pământul din Hermeziu, de tot ce era, ce se'ntâmpla, ce trăia la Iași. Când se vorbea de mișcarea literară din Iașul mai de demult, venea repede și numele lui Iacob Negruzzi, Moș Jak, cum îi spunea întotdeauna nepotul său, d. general Mihai Negruzzi.

Cum au fost și au trăit Iacob și Leon Negruzzi, — fiii vornicului Costachi Negruzzi și ai Mariei născuță Dumitrachi Gane,—cu studii înalte cu educație aleasă, cu jertfe fentru semenii lor și cu dragoste nețărmurită pentru Iași, așa a fost și a rămas acelaș și d. Mihai Negruzzi, și întreaga familie Negruzzi.

Ca militar, ca aghiotant princiar, ca primar, ca senator, ca publicist, d. Mihai Negruzzi a fost înainte de toate ieșan, ieșan în toată făptura lui păstrător, conservator al tradițiilor, al tuturor lucrurilor legate de orașul lui, de care nu s'a despărțit și nu se va despărți niciodată.

Cu cât tremur, cu câtă ordine, pare că'l văd și acum, în biroul său, din nesfârșitele plicuri manuscrise din comoara lăsată lui, de acel ce a fost Iacob Negruzzi!

Puterea lui de muncă și felul deosebit al lui de a fi,—căci breasla d-lui Mih. Negruzzi l'a învățat de copil să „ție piept" oricărei situațiuni ori cât de grele—vor arăta repede roadele, bune și folositoare, de pe urma activității în noua și înalta sa demnitate.

Firul strălucit de familie, pe cari au figurat Costachi Negruzzi, Iacob și Leon Negruzzi, nu a dispărut. Trăește încă, în persoana d-lui general Mihai Negruzzi.

Rudolf Suțu

Situația din Spania

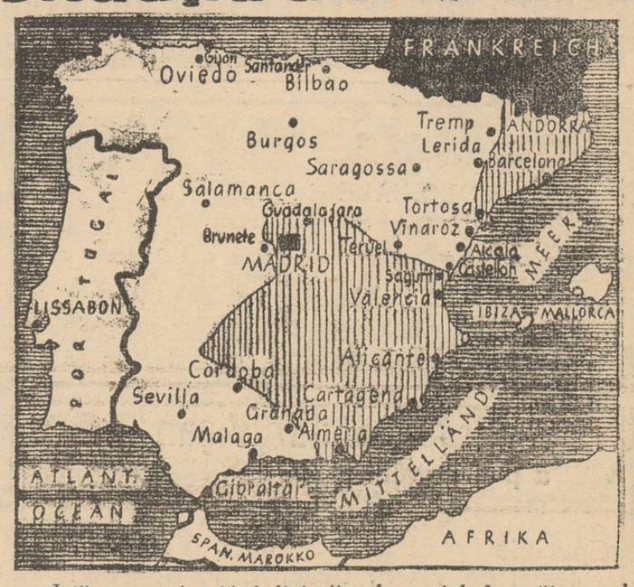

Iată cum este stăpânit teritorul spaniol de către cele două tabere învrăjbite. Regiunea albă se află în mânele generalului Franco; iar cele două porțiuni hașurate sânt în stăpânirea republicanilor.

Acuma, se dau lupte îndârjite în sectorul Sagunto, la țărmul Mediteranei.

Repararea efectelor războlului

Vestita catedrală din Reims (Franța) a fost grav avariată în timpul marelui război. S'a muncit 20 de ani la repararea acestui monument, reușindu-se a i se da aspectul splendid de odinioară. Inaugurarea s'a făcut cu fast mare, în prezența d-lui Lebrun președintele Franței.

Dar ne îngrozim la gândul că într'un nou război — datorită desvoltării aviației—multe monumente și orașe întregi ar avea soarta catedralei din Reims!

In clișeu, o vedere a interiorului vestitei catedrale.

RECENZII

„MĂȘTI"

Roman de M. S. Maria Regina României

In traducerea d-nei Margarita Miller-Verghy, publicul românesc a avut prilejul să găsească între ultimele noutăți de librărie, un admirabil roman, datorit penei maestre a M. S. Maria Regina României și intitulat simbolic și plin de expresivitate: „Măști".

Ori de câteori gândurile Suveranei noastre, atât de scumpe poporului întreg, pătrund sub forma cuvântului tipărit în cîmpul preocupărilor literare și artistice, o curiozitate nestăpânită și o bucurie adâncă, îndeamnă pe fiecare să urmărească Augustele cărți, în desfășurarea lor, care în proză capătă sonorități de poem și rup icoane luminoase din câmpul de infinite posibilități ale sufletului.

Activitatea scriitoricească a M. S. Maria Regina României este prea bine cunoscută și frumusețea de simțiminte din Gânduri și icoane din vremea războiului", din „Glasul depe munte", din „Ilderim" poveste în umbră și lumină, din „Țara mea" (My Country), din „Regine Incoronate", ori din cele trei volume ale „Povestei vieții mele", au consacrat definitiv glorioasa personalitate literară a Suveranei.

Lucrările acestea apărute în limba engleză și traduse cu măestrie în numeroase limbi europene, s'au bucurat în ochii criticei occidentale de o elogioasă și unanimă recunoaștere. Cu atât mai mult, în țara noastră, ele aduc o contribuțiune spirituală impresionantă, întrucât ea se referă la realități românești și ca atare interesează foarte îndeaproape poporul nostru, care a găsit totdeauna în inima Reginei, o atât de duioasă și neclintită preocupare.

Romanul „Măști" cuprinde trista poveste a Evreului Rătăcitor și a copilei Rahel, găsită și crescută de el. Visul se împletește măestrit cu realitatea. Bătrânul părinte adoptiv preocupat de colecționarea lucrurilor vechi, păstrează între relicvele sale de artă o serie de măști ale marilor dispăruți: Pascal, Napoleon, Beethoven, etc. Scena se deschide într'un orășel de munte, prin Transilvania, unde Rahel crește, ferită de ochii oamenilor, printre măști, în căsuța anticvarului. Sufletul ei visător plutește dincolo de realitate și astfel, eroina romanului se îndrăgostește de o mască, pe care a botezat-o Zanko.

Zădarnic profesorul Mihail Ianovici, subjugat de ființa minunată a eroinei, încearcă s'o atragă în mrejele unei iubiri ideale, Rahel, sfătuită de servitoarea ei, un fel de întruchipare a geniului rău, se îndreaptă spre orient, unde la Constantinopol, vrea să regăsească, în carne și oase, pe Zanko.

Fratele măștii, un anume Scani, prin asemănarea lui perfectă cu Zanko, o subjugă. Deabea târziu, sărmana Rahel va afla că masca Zanko, înfățișa pe Gelasio, fratele lui Scani, ucis de acesta din gelozie. In disperare, nefericita eroină își curmă firul vieții, în vreme ce bătrânul antiovar, după câte copie chipul minunat al moartei într'o mască perfect asemănătoare, pe care o trimite lui Mihail Ianovici, își ia tolagul pribegiei și pornește spre uriașul orizont al peregrinărilor, potrivit blestemului milenar care planează deasupra Evreului Rătăcitor.

Toate aceste crâmpee de realitate, Augusta Scriitoare știe să le învăluiască, potrivi, admirabilului meșteșug scriitoricesc stăpânit cu artă într'o atmosferă de simbolism și suavitate de simțire, care făurește din fiecare pagină a romanului „Măști", incontestabile juvaeruri stilistice. O lumină de infinită duioșie picură peste umbra suferinții personagiilor. Acest aspect rar, dă un farmec și o originalitate strălucită romanului, care în Regeasca desfășurare a Lunii Cărții, a fost marele punct de atracție, pentru întreaga viață culturală a Țării.

ARMAND

VECINII NOSTRI

BULGARIA

Țară de ordine și legalitate.—Viață eftină și gospodărită cu cinste.—Nu există șperț și bacșiș.—Cântarul oficial dela hale.—Organizarea turismului.

Bulgaria — în condițiile ei actuale — este o țară nebalcanică, deși poziția sa geografică, cât și jugul turcesc de lungă durată pe care l-a avut de suportat, ne-ar fi îndreptățit să o denumim contrarul.

Influența germană, primită încă din momentul organizării, Bulgariei ca stat independent contractul permanent al conducătorilor ei cu nația întreagă lipsa unei clase de ciocoi, au făcut ca Bulgaria să ia după războiul mondial, o nouă înfățișare,

Gospodărie și modestie

Bulgaria nu este o țară bogată ca România, bunăoară: munții ei sunt lipsiți de păduri, pământul arabil este puțin productiv și în mică cantitate. Cu toate acestea viața este ieftină, din cauză că e gospodărită bine, iar populația se mulțumește cu puțin; nu face lux și risipă.

Populația este sobră și muncitoare, perseverentă în lucrul început, modestă și lipsită de ciocoism. Bulgaria nu are o clasă de parveniți sociali, cum se găsea la noi, nu există deosebire de clase, toți luptă pentru desvoltarea nației.

Ordine și legalitate

Legea se respectă cu sfințenie. Duminica nu se poate cumpăra nimic. Nu sunt deschise decât lăptăriile (un fel de cofetării) și restaurantele. Debitele de tutun (regiile) pot vinde numai până la amiază. Altceva nu se poate cumpăra: nici măcar fructe.

In Sofia serviciul circulației se face ca în țările din Apus. Nici un pieton nu poate traversa strada, decât prin porțiunea indicată. Străzile sunt foarte curate. Acest fapt se poate remarca în toate orașele din Bulgaria.

Pe străzi există coșuri speciale de gunoi sau scuipători.

Orice abatere se pedepsește imediat prin aplicarea amenzii: 20 leva pentru scuipat și și 5 leva dacă aruncă vre'o hârtie. Noaptea străzile sunt spălate cu furtunul, sistem ce abia acum se introduce și la București.

Țară fără șperț și bacșiș

Deși te-ai fi așteptat să găsești obiceiuri turcești, nicăieri nu există bacșiș: Nici la lustragerie, nici la frizerie și nici la restaurant.

Deasemeni este exclus ca să se dea șperț funcționarului.

Aceasta e posibil din cauză că legea se aplică cu stricteță, chiar foarte dur, și nu se admit favoruri, intervenții, etc. deși, accentuez, salariile funcționarilor sunt foarte mici, în comparație cu ale noastre.

Dar—trebuie să repet—viața este eftină, căci nu există speculă, așa cum o găsim la noi.

Organizarea turismului și grija pentru popor

Șoselele împânzesc toată țara, deși terenul este foarte accidentat. Am călătorit cu mașina pe o minunată serpentină dela Sofia la Plevna. Turismul este bine organizat. Pe munți se găsesc cabane care oferă tot confortul recreativ. Deaceia numeroși străini îi vizitează în timpul verii; ei însăși sunt pasionați pentru excursii și nu odată, dacă cutreeri munții ai ocazia să te întâlnești cu regele lor, țarul Boris.

Varna este un port ultramodern. Toate casele, dar absolut toate, sunt făcute în stil cubist.

*

Casele dela țară sunt mari,

(Continuare în pagina 2-a)

La „MELIXON"

STR. CUZA VODĂ 83 (lângă Gallia)

Soldare totală

la pantofi de vară

Numai câteva zile cu preţuri excepţional de reduse

Societatea ATENA

COLONIALE şi PAPETĂRIE
din Iaşi Str. Ştefan cel Mare

face cunoscut onor. sale clientele că

S'A MUTAT

IN STRADA DARABANI No. 2

Intrarea şi prin Anast. Panu 74 Telefon 1645

Pepiniera Statului Vişan -- Iaşi

a pus în vânzare

CAISE

Speciale pentru compoturi. Varietăţile Dulci de Vişan, Precoce de Bourbon

16 lei kgr.

Se primesc comenzi prin c. p. predare la domiciliu pentru Iaşi

Cum îşi pot procura ieşenii Apă de Slănic

Epitropia Spitalelor Sf. Spiridon din Iaşi a adus un nou transport de ape proaspete de Slănic-Moldova, în depozitul dela intrarea principală a spitalului.

Costul unei sticle este de 18 lei. Totodată se face cunoscut publicului amator că, din punct de vdere al igienei, sticlele goale nu se mai primesc înapoi, aşa că pot găsi în permanenţă apă proaspătă şi nefalşificată.

Vânzarea apei de Slănic nu se face decât în sticle înfundate.

Apa de Slănic se vinde zilnic între orele 8—12 a. m. şi 3—6 p. m., afară de Duminica şi sărbătorile când este deschis dela 10—12 a. m. în camera special amenajată de sub turnul dela intrarea principală a spitalului din str. I. C. Brătianu No. 144, aşa că fie are poate să-şi procure cantitatea de apă de care are nevoie.

Apa No. 1 are marele avantaj că se poate bea şi cu vin ca orice apă minerală, dar cu efecte mult mai mari şi mai binefăcătoare asupra organismului.

Treceţi chiar astăzi pela turnul din str. I. C. Brătianu a epitropiei Sf. Spiridon şi procuraţi-vă apă de Slănic.

ATELIERUL de TÂMPLARIE ŞI MOBILE KOMMER Iaşi Str. Lăpuşneanu 33, lângă firma Gavrileţeanu, primeşte orice comenzi în această branşă Se primesc ambalări de mobile la domiciliu.

FOST COMERCIANT librar, specialist în branşa de librărie franceză, germană, română şi papetărie caută angajament în conducere sau ca voiajor în această branşă, pretenţiuni modeste. A se adresa Str. Sf. Teodor 8, pentru „Librar"

UMBRELE bune cu preţuri de 40% mai eftine ca în altă parte cât şi reparaţiuni de tot felul obţineţi LA LEON care s'a mutat în str. I. C. Brătianu 113 lângă farmacia Racovitză.

PAT DE COPIL din străinătate în perfectă stare, se vinde eftin.

A se adresa la ziar.

Nu vă pierdeţi timpul

căutând în ziare şi reviste articole cari pomenesc numele dvs. sau tratând problemele cari vă interesează, căci o instituţie special creată şi bine organizată pentru aceasta poate face acest lucru mai bine şi mai eftin ca dvs. „SERVICIUL GAZETELOR" Agenţie internaţională de presă şi publicitate. *Bucureşti I, str. Sf. Constantin, 24 tel. 3-16-15*

urmăreşte tot ce se publică în cele circa 1400 publicaţii din România, iar prin intermediul celor 102 agenţii similare din străinătate, tot ce se scrie în presa din toată lumea şi procură tăieturi de presă asupra oricărei personalităţi sau subiect. Cereţi telefonic s'au în scris prospecte lămuritoare sau o probă gratuită de o săptămână, indicând subiectul care vă interesează.

Grădina şi Sala

Cinema Sidoli

2 MARI PREMERE 2

cu 7, 11 şi 14 lei

Super-filmul technicolor

Valea Blestemată

cu George Brent
Bewerly Roberts
Robert Barat
Barton Moclane
Joseph King

Al doilea film

Păpuşa blondă

cu BERNICE CLAIRE

Jurnal Sonor Românesc

Dr. Gancevici

consultă
BOLI DE PIEPT
Str. Lăpuşneanu 19
Luni, Mercuri şi Vineri
între orele 1—4 p. m.
Telefon 1486

DOCTOR

A. Dascăl

BOLI INTERNE
VENERICE şi SIFILIS
Tratamentul blenoragiei la bărbaţi şi femei
Diathermie urologică şi generală
Consultaţii şi tratamente: 7½—10 a. m. şi 2—9 a. m.
Duminică 9—12 a. m.
Iaşi, Str. Cuza Vodă 42
(vis-a-vis de Camera de Comerţ)

DOCTOR

M. A. BENIAMINOVICI

de la Fac. de Medicină Paris

BOLI INTERNE

(ficat, stomac, intestine)

Cons. 4—7
Strada Păcurari No. 95
Tel. 1296

SCAUN ANEVOIOS

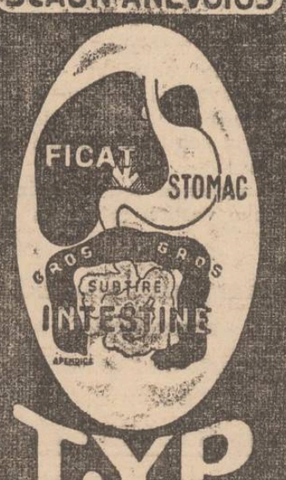

TYP

PURGATIV LAXATIV
CURĂŢA-DESFUNDĂ
PLĂCUT ŞI BINE

STOMAC şi INTESTINE

Dr. Adrian Ştefănescu

Medic de Spital
Boli interne şi nervoase
METABOLISM BAZAL
Consult 4—6 p. m.
Str. Tăutu No. 2
Telefon 2269

x Popoare de peste mări şi ţări, cunosc şi consumă BORVIZ DE BORSEC.

STRUNGURI

cu Norton şi revolver. Prese, shapinguri şi raboteze. Maşini de frezat, — de găurit.

POMPE,

compresoare şi ventilatoare. Cazane de aburi, pompe de vacuum.

MOTOARE DE BENZINĂ

şi Diesel. Instalaţiuni de transport precum şi orice alte instalaţiuni.

INGINER MAXIM BRANISTEANU

Bucureşti-Bulev. Brătianu 22-Tel. 4.91.92.

„Straja Ţării" la a X-a Sokoliadă dela Praga

UN STADION IMENS

Uimitoare mişcări de ansamblu

IV

După solemnitatea dela mormântul eroului necunoscut, prima vizită am făcut-o la sediul sokolilor care este o clădire spaţioasă şi amenajată cu tot ceiace este necesar pentru sănătate, educaţie şi sport.

Prima noastră dorinţă mare a fost aceia de a vizita stadionul sokolilor care este unul dintre cele mai mari din lume.

Chiar în după amiaza zilei de 3 Iulie am plecat în formaţiune spre stadion şi acolo, în furnicarul imens din lume, am avut un sentiment de strângere de inimă şi de admiraţie.

Pătrunderea în stadion se face prin 70 de intrări şi aşa fel este reglementată circulaţia că nu se poate întâmpla nici un accident şi publicul se mişcă mereu.

O lume imensă şi apreciată la 200—250.000 oameni formează publicul spectator şi vă puteţi închipui ce vuet se produce atunci când este vorba să se aplaude şi să se strige „na zdar". Lumea de vis-a-vis nu se putea deosebi decât cu binoclul.

Toate delegaţiile străine au fost aşezate la un loc în Tribuna din faţa Tribunei Preşedintelui Beneş.

Acolo ne-am întâlnit cu delegaţiunile americane, engleze, franceze, Jugo-slave, bulgare, lituaniene, estoniene, etc.; Tribuna noastră era un adevarat „Turnul Babel";

Intrarea pe teren a sportivilor se făcea pe sub tribunele din faţa Preşedintelui Beneş.

Serbările încep cu un marş amplificat în mod perfect prin difuzoare şi special făcut pentru a X-a sokoliadă, un marş impresionant şi care produce fiori de emoţie.

Sportivii ies în valuri, în valuri înaintând pe teren şi fără nici o dificultate şi fără nici un fel de zarvă se resfiră pe teren în formaţiuni minunate şi de aşa natură că după 3 sferturi de oră întregul teren este ocupat de sportivii al căror număr a variat dela 17-45.000 executanţi într'un ansamblu aveau o semnificaţiune patriotică: jurământ de credinţă pentru patrie, apărarea patriei în mod simbolic şi laudă pentru Preşedintele republicei: iar sokoliţele au făcut mişcări pline de graţie şi foarte dificile.

Eşirea depe teren se face prin părţile laterale, şi în alte formaţiuni decât acele în care s'a intrat pe teren.

Rămâi uimit de mişcările de precizie a furnicarului imens pe care-l poţi deabia cuprinde cu ochii.

La fiecare începere de solemnitate, detaşamentul de serviciu al sokolilor ridică pavilionul lor naţional pe catarg, aşa cum fac şi străjerii la solemnităţile lor.

Stadionul era organizat cu tot ceiace poate fi necesar unei aglomerări aşa de mari de oameni şi pot spune că în forma cea mai civilizată posibilă. Bufete cu tot ceiace era necesar, erau la fiecare colţ, dar pacat că alimentele erau prea scumpe şi valuta noastră cam anemică!

Am fost informat că în fiecare oraş şi în fiecare sat se află stadioane pentru sokoli bine organizate, loc de recreeare şi de reconfortare morală şi fizică.

La toate serbările principale a luat parte Preşedintele republicei însoţit de miniştri, de reprezentanţii ţărilor participante şi de corpul diplomatic.

Dl. Beneş a invitat în loja d-sale pe dl. Teofil Sidorovici şi pe ministrul Educaţiei Fizice al Jugo-Slaviei; ambii erau în uniformele organizaţiunilor pe care le reprezentau.

(continuare)

DE INCHIRIAT 2 apartamente compuse din câte 2 camere, bucătărie, pivniţă, cămară pentru lemne în strada Albineţ 14 bis. Vizibile între orele 9—12 a. m. şi 3—5 p. m. A se adresa d-nei Aglaia Ionescu.

EXCURSII DE VACANŢA

— cu —

Turismul Mondial

Excursii săptămânale la ISTAMBUL
Paris Italia şi Elveţia
în autocar de lux
3-21 August

Coasta Dalmaţiei şi ITALIA
7—27 August

Cure complecte la: Karlsbad, Piestany, Franzensbad, Ioachimstal, etc. cu plata în lei

Prospecte şi înscrieri
TURISMUL MONDIAL
Bucureşti Cal. Victoriei 80
Telefon 5-35-07

Iaşi Biroul Inginer I. LEMEL Str. Lăpuşneanu 20, Tel. 1120

x Pentru comenzi de BORVIZ DE BORSEC, adresaţi-vă reprezentantului societăţii, — Dl. Vasile Mândru, la cinematograful Sidoli.

Spitalul muncitoresc dela Copou

se ridică numai în 5 etaje

Am relatat intervenţiile făcute la Casa Centrală a Asigurărilor Sociale, de către dl. Th. Gheorghiu preşedinte şi dr. C. Bulău medicul şef al Asigurărilor Sociale, în legătură cu noul spital dela Copou.

Conducătorii Asigurărlor sociale au făcut toate diligentele posibile pentruca spitalul dela Copou, să fie construit în 6 etaje, aşa cum a fost aprobat proiectul la început—Al şaselea etaj urmând să servească ca maternitate.

Intervenţiunile au rămas fără succes deoarece d. Mişu Enescu directorul general al Casei Centrale, a refuzat a aproba cererea conducătorilor Asigurărilor dela Iaşi, pretextând că „Iaşul are destule spitale şi că nu sunt fonduri pentru ridicarea încă a unui etaj la spitalul dela Copou".

Conducătorii Asigurărilor sociale ieşene, vor face noi demersuri, înaintând un memoriu d-lui Ministru al Muncei.

Femeile şi o decizie metropolitană

Se ştie că I. P. S. Mitropolit Nicodim, printr'o decizie, a interzis celibatarilor de a se stabili la mânăstirile de maice.

Această decizie priveşte şi partea femeiască.

Astfel mai multe doamne şi domnişoare au făcut cereri la Mitropolie de a li se îngădui să-şi petreacă vacanţa la Mânăstire. Cererile însă au fost respinse.

Şi în special cererile domnişoarelor gălăgioase nu s'au bucurat de aprobarea chiriarhală. SP.

Ştiri bisericeşti

Activitatea părintelui protopop Dim. Ciolan

In cuprinsul protopopiei Iaşilor se desfăşoară o activitate de laudă.

Părintele protopop Dumitru Ciolan vizitează zilnic parohiile, urmărind în de aproape activitatea preoţilor ieşeni.

Cu prilejul inspecţiunilor recent făcute, protopopul Iaşilor a constatat lucruri îmbucurătoare.

Bisericile sânt bine îngrijite; s'au clădit case parohiale şi se zidesc noui locaşuri de închinăciune de către ctitorul de totdeauna: norodul.

In inspecţiile sale, părintele protopop Ciolan a remarcat strădania vrednicului preot Octav Oanea de la Comarna care a făcut lucrări de renovare a bisericii, în valoare de peste 100.000 lei.

La fel şi ceilalţi preoţi se afirmă prin muncă pe tărâmul gospodăresc şi cel duhovnicesc.

Apăraţi-vă vestmintele contra MOLIILOR

FLIT ucide INTOTDEAUNA!

COMUNICAT

Relativ la amânările de studii

1) Tinerii Ctg. 1938 şi mai vechi, însumaţi cu termen redus, cari au solicitat amânare de studii pe anul 1937 | 1938, vor trebui să depună sau trimită prin scrisoare recomandată la Cercul de Recrutare respectiv, până la data de 30 Iulie a. c., următoarele acte:

a) *Un certificat unic* de înscriere, frequenţă şi activitate şcolară pe anul 1937 | 1938.

b) Declaraţiile Md. A. şi B. şi recipisa de plata taxei militare pe anul 1937 | 1938.

2) In cazul când doresc a fi amânaţi în continuare, vor depune la Cercul de Recrutare respectiv şi cererile de amânare de studii pe anul 1938 | 1939, până la data de *15 August 1938.*

3) Tinerii cari nu îndeplinesc aceste formalităţi, vor pierde dreptul la amânare pe viitor şi vor fi incorporaţi la 1 Noembrie 1938.

4) Tinerii Ctg. 1939 (născuţi în anul 1917), însumaţi cu termen redus, cari doresc a fi amânaţi de serviciul militar pentru continuare de studii, vor depune sau trimite prin scrisoare recomandată la Cercul de Recrutare respectiv până la *15 August 1938,* o cerere timbrată care va cuprinde următoarele date: Numele şi Pronumele, domiciliul respectiv, (unde va primi comunicările), data şi locul naşterei, contingentul, Cercul de Recrutare, şcoala pentru care cere amânare, localitatea unde se află acea şcoală şi anul şcolar în care este înscris.

5) Tinerii cari nu depun această cerere, pierd dreptul la amânare şi vor fi incorporaţi la *1 Noembrie 1938.*

6) Cererile de amânare de studii şi actele anexe, trebuiesc depuse sau trimise numai la Cercurile de Recrutare respective, cerând să li se elibereze numărul de înregistrare, sau vor păstra recipisa dela Poştă în cazul când actele au fost trimise recomandate.

Comandantul Cercului Recrutare Iaşi
Lt. Colonel (ss) D. GEANOLU

Informaţiuni

x Ministerul Economiei Naţionale a cerut Camerei de Comerţ să comunice telegrafic în fiecare zi, preţurile medii ale vânzărei grâului din noua recoltă, atât la producători cât şi pe piaţa comercială.

x Dl. N. Kandeli din str. Nicolina 131, a reclamat parchetului local pentru şantaj pe un cunoscut comerciant din Piaţa Halei.

x Sâmbătă a avut loc căsătoria civilă a d-rei Lucia Popescu, fiica d-lui Cpt. Popescu primarul Com. Copou, cu d. Vicenzo Moccea, cunoscutul comerciant ieşan.

Martori au fost d-ni Ioan Rotaru şeful contabilităţei Camerei de Muncă, şi avocat Popescu. C. A. P. S.

BULGARIA

(Continuarea din pagina 1-a)

asemănătoare cu cele din Oltenia, formate cu cerdac şi subsol.

Fiecare comună are cooperativă bine organizată, iar în fiecare reşedinţă de plasă este câte o şcoală practică de agricultură sau viticultură.

Aproape toţi ţăranii ştiu carte. Procentajul analfabeţilor este mult mai scăzut ca la noi.

Grija pentru sănătatea poporului i-a făcut ca în fiecare sat să existe o baie, iar în Sofia apa minerală se poate bea gratis la anumite cişmele special construite care o aduc din creşetul munţilor. Deasemeni în oraşe sunt băi — în genul celor turceşti— cum nu vom găsi în multe din oraşele noastre.

Cântarul statului

Grija pentru popor, respectul legii, cinstea a care ţin atât de mult, i-a făcut pe conducătorii statului să introducă la halele centrale din Sofia un cântar al statului, unde fiecare cetăţean, dacă bănueşte pe negustor de înşelăciune, poate cântări spre a se convinge.

In caz de lipsă, negustorului i se aplică *imediat* o amendă din partea funcţionarului respectiv, contra unei chitanţe.

Aşa se explică dece viaţa este eftină şi se respectă legea. Un astfel de sistem nu ar fi rău să se introducă şi la noi.

Cultură şi Educaţie

Universitatea este organizată după modelul celei Germane. Bibliotecile din Sofia, mai ales biblioteca Universităţii, este unică în Balcani, atât prin bogăţia cărţilor, cât şi confortul localului modern.

Din această cauză se lucrează cu mare uşurinţă şi rapiditate.

Teatrul Naţional, dacă nu excelează prin artă, în schimb în privinţa tehnicei ne întrece.

Are o formidabilă scenă rotativă

In cinematografe nu se intră decât la începutul scaunului, pentru a nu deranja pe celalţi. Fiecare îşi are scaunul în numerotat. E un act de civilizaţie.

Grădinile publice au amenajate colţuri speciale pentru copii, cu scrânciobe, nisip etc.

Educaţia cetăţenească se face altfel ca la noi. Ei scriu pe tăbliţele din grădini: *„Iubiţi florile, precum iubiţi copiii voştri"* sau *„Păziţi pomii, precum păziţi avutul vostru"*, etc. pe când la noi pe toate tăbliţele găsiţi: *„Contravenienţi vor fi amendaţi"*, etc., etc.

Este o anumită nuanţă care apelează la latura sufletească a omului, şi-l educă mai lesne.

*

In general vorbind, deşi este o ţară tânără ca stat, deşi a îndurat atâtea din partea Turcilor, Bulgaria s'a emanicipat mult. Munca perseverentă ce o depun, autonomia pe care caută să şi-o impuie înăuntru şi în afara, cultivarea unui naţionalism autohton, constructivist, sunt condiţiile de desvoltare normală prin care Bulgaria îşi asigură un loc de prosperitate şi ne poate fi o prietenă sinceră în noile relaţii diplomatice.

Valentin Gr. Chelaru

x Pe timpul căldurilor, răcoriţi-vă bând BORVIZ DE BORSEC.

Vizita d-lui prof. dr. Ciucă în localitate

Ridicarea unui bust în memoria profesorului dr. Cantacuzino

Sâmbătă dimineaţă a sosit în localitate d. prof. dr. Ciucă, membru permanent al României în consiliul sanitar al Ligei Naţiunilor şi membru în consiliul sanitar superior al ţărei.

D-sa a fost întâmpinat în gară de d-nii: prof. dr. I. Bălteanu şi conf. dr. I. Alexa.

La orele 9 a avut loc la Institutul de Igienă o importantă consfătuire medicală la care au participat d-nii: prof. dr. I. Bălteanu, dr. Janney, dr. Schwenker, membri în misiunea medicală a Institutului Rockefeler în România, şi conf. dr. I. Alexa. S'a discutat programul de activitate a misiunei Rockefeler pe anul curent în România.

Un bust d-rului Cantacuzino

La orele 10 şi jumătate d. prof. dr. Ciucă a vizitat spitalul „Sf. Spiridon", având o consfătuire cu d-nii epitropi prof. dr. I. Bălteanu şi prof. dr. Gr. T. Popa.

D. prof. dr. Ciucă s'a interesat de nevoile Spiridoniei. Cu această ocazie d-nii epitropi au propus şi imediat s'a hotărât ridicarea unui bust în parcul din faţa spitalului central „Sf. Spiridon" a aceluia care a fost marele savant prof. dr. I. Cantacuzino.

Monmentul se ridică ca un omagiu adus marelui dispărut care a creiat printr'o lege specială Loteria de Stat, din al cărei venituri se întreţin şi spitalele Sf. Spiridon.

Fondurile necesare ridicărei monumentului se vor colecta printr'o subscripţie publică.

*

La orele 12 d-nul prof. dr. Ciucă a vizitat staţiunea de malario-terapie de la spitalul Socola, unde s'a întreţinut cu dl. prof. dr. Leon Beliff, interesându-se de rezultatele terapeutice aplicate în staţiune.

La orele 1 d. prof. dr. Ciucă a luat masa dimpreună cu d-nii prof. dr. I. Bălteanu, prof. dr. Gr. T. Popa, dr. Schwenker, dr. Janney, şi conf. dr. Alexa.

Vizitele în judeţ

După amiază la orele 2 d. prof. dr. Ciucă, însoţit de d-nii prof. dr. I. Bălteanu şi conf. dr. I. Alexa, a plecat în inspecţie în plasa sanitară Tomeşti, vizitând: Casa de sănătate şi ocrotire de la Tomeşti, laboratorul de entomologie de a Osoi, dispensarul dentar dela Osoi, dispensariile de combaterea malariei dela Costuleni şi Prisacani. Deasemenea d. prof. dr. Ciucă a vizitat staţia de deparazitare Ungheni, unde s'au efectuat în acea zi 150 de deparazitări.

Intors la Iaşi, d. prof. dr. Ciucă a făcut o vizită d-lui prof. dr. Alexandru Slătineanu căruia i-a exprimat admiraţie şi recunoştinţă pentru cele văzute şi realizate de Institutul de Igienă din Iaşi pe tărâmul igienei sociale. Seara d. prof. dr. Ciucă a plecat la Bucureşti.

Luca

Duminică 24 Iulie

Mari Serbări

la Parcul Expoziţiei

..numai Nivea? Sigur! Numai NIVEA

Numai prin „Nivea" pielea Dvs. obţine acea nuanţă frumoasă, bronzată, sportivă atât de mult dorită, şi micşoraţi totodată pericolul arsurilor solare

Dr. Rămureanu va fi judecat de Colegiul medical?

Cercetările poliţiei în jurul dramei dela Tg.-Frumos, au fost terminate.

Dr. Aurel Rămureanu a fost înaintat parchetului, unde a fost supus unui lung interogatoriu de către d. prim-procuror Emil Costinescu.

Apoi medicul a fost lăsat în libertate.

Totuşi, pentru lămurirea deplină a acestui caz, d. prim-procuror Costinescu, a sesizat cu facerea cercetărilor un cabinet de instrucţie, care a şi început ancheta, şi care va stabili rolul avut de d. dr. Rămureanu în moartea d-nei dr. Gaube.

Tot Sâmbătă, soţul victimei d. avocat Victor Gaube, s'a prezentat d-lui prim-procuror Costinescu, depunând o reclamaţie contra dr. Rămureanu, prin care îl învinueşte că a determinat-o pe d-na dr. Gaube să se sinucidă.

*

Cu sinuciderea d-nei dr. Elena Gaube se repetă cazul recent al morţei dr. Tane din Tg. Frumos, în care autorul moral al acestei sinucideri, d. dr. Topper, a fost judecat şi condamnat de colegiul medical.

De astă dată şi dr. Aurel Rămureanu va fi trimis în faţa colegiului medical, pentru a da justificări şi a se apăra de acuzaţiile aduse contra sa.

Dealtfel, d. avocat Gaube va depune şi o petiţie Colegiului medical, cerând judecarea d-rului Rămureanu.

emil ghiurtz

x **O precizare.**— Suntem rugaţi a publica că notiţa apărută în ziarul nostru referitor la o plângere către perchecontra D-lui Ristea Kalaighievici, nu-l privea pe D-lui, ci pe un interpus al D-sale, şi ca în general diferandul a fost aplanat şi plângerea sus zisă retrasă.

SPORTIVII preferă cel mai bun
Deci luaţi numai

Preferat de toată lumea sportivă.

INFORMAŢII

x *Ministerul de Justiţie a cerut tuturor instanţelor judecătoreşti din ţară a i se trimite tabele de magistraţii cari au făcut politică şi cari au fost înregimentaţi în vre'un partid politic.*

x **Teză de doctorat.**— In prezenţa comisiunii compusă din d-nii: prof. dr. E. Radu, prof. dr. V. Buţureanu, şi prof. dr. N. Bosinceanu, şi a ţinut în amfiteatrul Facultăţii de Medicină, teza de doctorat în medicină şi chirurgie, tânărul dr. Marcel Cartenberg, având ca subiect: „Contribuţiuni asupra tratamentului arsurilor gonococice cu undele scurte".

Tânărul a fost felicitat de către membrii comisiunei, acordându-i-se nota maximă.

x *Numeroşi cetăţeni ne roagă să supunem d-lui primar cererea lor de a se dispune prelungirea termenului pentru depunerea declaraţiilor fiscale.*

Se ştie că acest termen expiră Mercuri 20 Iulie.

Intr'adevăr foarte mulţi ieşeni sunt plecaţi în vilegiatură, şi n'au putut lua cunoştinţă de termenul scurt acordat pentru depunerea declaraţiilor.

Este necesar să se acorde o prelungire de cel puţin o lună.

Mai sunt 6 zile

până la Concursurile dela Copou

Stiri Judiciare

Achitare—Curtea de Apel secţia II s'a pronunţat în procesul de abuz de putere intentat d-lui Alex. Rădulescu directorul penitenciarului din P. Neamţ.

D-sa fusese condamnat la 3 luni închisoare pentrucă şi-ar fi construit un mobil cu deţinuţi fără a-i plăti, profitând de imprejurarea că era director.

D. Rădulescu a fost achitat.

*

Condamnat pentru delapidare—Curtea de Apel secţia II a condamnat la un an închisoare pe C-tin Bontaş din Str. Gospodari 17, fost casier al gărei Paşcani.

Acesta şi-a însuşit din banii cefereului, suma de 244 mii lei, săvârşind nenumărate falsuri.

*

Faliment fraudulos—Curtea de Apel secţia I a menţinut pedeapsa de un an închisoare pentru bancrutăsimplă şi frauduloasă, aplicată comerciantului Iancu Lazăr din Tg. Ocna jud. Bacău

*

Abuz de încredere.—Comerciantul C. Papadopol din Galaţi, a reclamat parchetului pentru abuz de încredere pe d. H. Lenter din str. Sf. Sava No. 8.

Reclamantul a încredinţat ştofe pentru vânzare d-lui Lenter, care şi-a însuşit banii.

Maltratare.—Tânăra Natalia Dadău din str. Zugravi 36, a reclamat parchetului, că fiind în localul „Podoleanu" din Bd. Ferdinand, a fost maltratată de comerciantul Iosef Aronovici, care i-ar fi luat un inel de aur, şi a ţinut-o sechestrată mai multe ore, pentru a nu putea reclama.

*

Pătania unei domnişoare.—D. avocat Nec. Sandu a reclamat parchetului pentru furt, pe d-ra Ivonete Gheorghiu din str. Uzinei 16.

Acum câtva timp d-ra Gheorghiu venind în vizită la familia avocatului Sandu, a profitat de un moment de neatenţie, şi ar fi furat un ceas de aur.

Făcându-se cercetări, ceasul a fost găsit, iar d-ra Gheorghiu trimisă în judecată pentru furt.

*

Furt.—Parchetul local a trimis în judecata tribunalului pentru furt, pe Ecaterina Costin din str. Uzinei 52.

Fiind în serviciul del. dr Elena Gaube, şi profitând de încrederea ce i se acorda, a furat o sumă de bani şi bijuterii de valoare.

*

Urmărire civilă — Dl. M. Nicolau funcţionar din strada Dăncinescu 6, a cerut tribunalului să constate aportul adus în bani de către d. Ioan Arhip din str. Eternităţii, la ridicarea imobilului pe terenul dotal al soţiei sale d-na Margareta Arhip.

Cererea a fost făcută pentru a se stabili partea ce se cuvine d-lui Ion Arhip debitorul d-lui Nicolau, pentru a putea fi urmărit.

GURA - HUMORULUI

Afluenţa vizitatorilor.— Originea denumirei staţiunei.— Viaţa. — Distracţii.

Sezonul, început anul acesta mai de timpuriu din cauza căldurilor caniculare ce s'au abătut asupra ţărei., este aici în toiu. Zilnic trenurile încinse revarsă nenumăraţi vizitatori, nu numai din cuprinsul Moldovei ci chiar din Muntenia şi Ardeal până unde faima acestei minunate staţiuni climaterice a răsbătut.

Situată pe valea Moldovei, la o înălţime de circa 500 m. deasupra nivelului mării şi înconjurată de păduri de brazi, Gura-Humorului se bucură de o climă excepţională. Aerul nu prea tare, lipsa de umezeală fac ca această staţiune să fie îndeosebi prielnică copiilor de unde şi binemeritata poreclă de „paradis al copiilor". Până şi numele staţiunei evocă buna dispoziţie... Gura Humorului nume a cărui origine e legată de o străveche legendă. Spun bătrânii că ştiu şi ei din bătrâni că prin partea locului a trăit un pustnic hâtru căruia i se dusese vestea ca tămăduitor de boli. Leacul, spune legenda, era buna dispoziţie şi mai cu seamă râsul pe care pustnicul ştia să-l provoace prin diferite poveştiri spirituale.

Viaţa în comparaţie cu celelalte staţiuni climaterice din Bucovina este cu mult mai ieftină şi aceasta se datoreşte în părţi egale atât fertilităţii deosebite a regiunii cât şi administraţiei locale care a ştiut să reprime dela început orice încercări de speculă.

Curăţenia exemplară cât şi liniştea care domneşte imediat după amiază şi seara după orele 11, sunt încă o dovadă de felul cum organele administrative locale înţeleg să îngrijească de tihna vizitatorilor.

Ca distracţii, în afară de parcul din centrul oraşului unde în fiecare seară cântă muzica, vizitatorii mai au la dispoziţie în mod gratuit un minunat strand a cărui plajă este mărginită de răcoroasa pădure de brad. Apoi excursii la vestita mănăstire a Voroneţului, ctitorie a lui Ştefan cel Mare, la mănăstirea Humorului, la căminul de întremare dela Frasin etc.

Sportivii au la dispoziţie terenuri de tennis, mese de ping-pong, popice etc.

E o staţiune care îşi merită deplin renumele.

Const. St.

Gura Humorului 16 VII 1938

Desminţire şi precizare

Primim:

In ziarul „Chemarea" cu No. 148. seria II, au data de Luni 18 Iulie 1938, a apărut un articol intitulat: „Comercializarea aerului dela Copou" semnat Geo Bar.

Discutându-se un concurs de frumuseţe ce va avea loc în ziua de 24 Iulie la expoziţia „Regele Carol II" din localitate, se arată ca autor al concursului pe subsemnatul, debitându-se totodată o serie de calomnii şi insulte la adresa persoanei mele.

Pentru marele public ţin să precizez că n'am nici o legătură cu organizarea serbărei şi concursului de frumuseţe din 24 Iulie.

In ce priveşte pe autorul articolului, mă voiu adresa justiţiei, cerând condamnarea lui pentru insulte şi calomnii.

H. Brănişteanu
corespondentul revistei „Realitatea Ilustrată"

In legătură cu lucrarea: „Chipuri de dascăli în literatură

D. prof V. Chelaru cere instituirea unui juriu

Primim:

Pentrucă d. Mironescu persistă în afirmări care nu sunt măcar inteligente, depăşind tonul urban, probabil cu scopul de a avea o „ieşire onorabilă", cer—fiind cel vizat—instituirea unui juriu, compus din 6 persoane, pentru mâne Marţi 19 Iulie cr., ora 11 dim. în redacţia acestui ziar, în faţa căruia, depunând dovezi, (nu simple afirmaţii gratuite) să se stabilească paternitatea lucrării mele, deci şi a conferinţei ţinute de d-sa, punându-se astfel capăt unor discuţii de presă inutile.

In ce mă priveşte, am propus pe d-nii: prof. P. Stati, preşedintele asoc. profesorilor din care fac parte; Gh. Ungureanu, subdirectorul Arhivelor Statului; poetul George Lesnea.

Dl. Mironescu este obligat (pentru onoarea sa!) a se prezenta la ora şi data indicată cu manuscrisul conferinţei sale, împreună cu alte 3 persoane, între care, ar fi de dorit, să ia parte preşedintele asoc. inv. Iaşi sau un delegat al comitetului.

După lămurirea ce am dat-o în „Opinia" din 10 Iulie cr. d. M. a ţinut să recurgă la un compromis, urmărind să dăm o scrisoare comună (dovada scrisă o voi depune juriului) care să-i uşureze situaţia faţă de opinia publică. Evident, nu puteam accepta această manoperă; dar i-am promis că nu voi răspunde la scrisoarea sa, din „Opinia" 17 Iulie cr. —scrisoare care de fapt nu aduce nici un argument în plus—pentruca să-i dau iluzia unei „ieşiri onorabile", după însăşi expresia d-sale. Mi-aşi fi ţinut cuvântul, căci opinia publică conştientă este edificată asupra adevărului, dacă d. M. nu şi-ar fi permis o totală lipsă de delicateţă, ca să nu o numesc altfel. D-sa îşi încheie scrisoarea: *„Nu titlul, d-le Chelaru, justifică valoarea unui om, ci felul manifestaţiunilor (sic) sale, Te-ai manifestat".*

Deaceia, pentru a-i arăta d-sale şi altora ca d-sa, că în cazul de faţă numai superioritatea culturii mele, manifestată în atâtea studii, justifică titlurile ce le am, pentru a stigmatiza o neobrăzare, am cerut instituirea juriului, pentru a stabili adevărul şi a da o învăţătură ca, atunci când scrii, să te gândeşti bine la urmările celor scrise, căci altfel rişti să păţeşti ca prostul care, aruncând piatra în baltă, s'a stropit pe sine însăşi. Iată pentru ce invit pe această cale reprezentanţii presei, precum şi alte persoane de bună credinţă pe care îi interesează acest fapt.

Prof. Drd. Val. Gr. Chelaru

Comisia paritară dela Inspectoratul Muncii din Iaşi

Conform dispoziţiilor primite de la minister, s'a constituit comisia paritară de pe lângă Inspectoratul Muncii din localitate, sub preşedinţia d-lui inspector Gh. Ciurea.

Comisiunea este formată astfel:

Industria mare: C. Pavli titular şi Gh. Iancu, supleant.

Comerţul: C. Pogor şi C. Căpriţă titulari; V. Cavaleru şi I. A. Leonte, supleanţi.

Meseriaşii: N. Dimitriu titular şi D. Gafencu supleant.

Delegaţii salariaţilor: C. Olaru şi M. Dimitriu, titulari; Toma Acatrinei şi M. Mihăilescu supleanţi.

Delegaţii lucrărilor: Artur Ruş şi Baicovschi titulari; I. Rotaru şi D. Zastavnicu, supleanţi.

Informaţiuni

x La Botoşani a încetat din viaţă profesorul Petre Livescu, tatăl d-lui av. Petronius Livescu.

x **Biserica Sf. Atanasie**—Intrucât reparaţiile la biserica parohială Sf. Atanasie şi Kiril din Iaşi au început, Preotul paroh N. Hodoroabă roagă pe această cale pe cucernicii preoţi cât şi pe celelalte persoane, care au primit liste de subscripţie, să binevoiască a le restitui cu orice sumă s'a subscris pe ele.

x Sâmbătă 23 Iulie a. c. are loc **Kermeza Dansantă** organizată de Cercul studenţilor evrei din Iaşi în noua şi minunata grădină „Paradisul din Bucium", amenajată în via Freitag-Teitler (3 minute după barriera Socola).

Studenţii evrei pregătesc multe şi variate surprize pentru a oferi tineretului ieşean o seară plăcută.

x In urma cercetărilor făcute de către agenţii fiscului şi de către serviciul sanitar, cinci cârciume din comuna Sculeni vor fi închise, dispunânnu-se ridicarea şi anularea brevetelor.

CINEMA SCALA

Singurul la Iaşi cu plafonul descoperit

Prezintă de azi Luni 3 FILME

1. *Duşmanii oamenilor*

Viaţa geniului LOUIS PASTEUR
— — cu PAUL MUNI din „Ogorul" — —

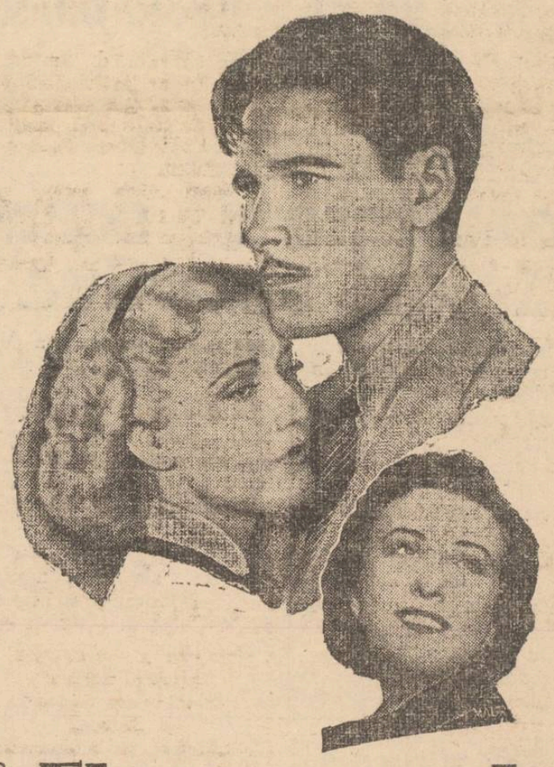

2. **Flacăra verde**
cu Errol Flyn din Brigada 41

3. **Drumul vieţii**

— Cel mai desăvârşit film rusesc care a fost admirat şi aplaudat în toată lumea —

COMPLECTARE: JURNAL PARAMOUNT

Programul rulează zilnic incontinuu dela orele 3 p.m. fiecare film începe la orele mai jos arătate:

1. Duşmanii oamenilor la orele 3, 7 şi 11 seara
2. Flacăra Verde la orele 4.15, 8.15 şi 12.15
3. Drumul Vieţii la orele 5.45 şi 9.45.

Vizitaţi Franţa

în condiţiuni excepţionale

Fără paşaport **Fără vize**

cu autorizaţia exclusivă a autorităţilor franceze

14 August — 3 Septembrie 1938

Preţuri încă neîntâlnite:

dela Lei 13900 ptr. 21 zile

Ultim termen de înscriere, irevocabil 6 August 1938

Inscrierile la Agenţia

Wagons-Lits || Cook şi Europa

Iaşi, Piaţa Unirei

ULTIMA ORA

M. S. Regina Maria s'a stabilit la Sinaia
Suverana este bolnavă

Bucureşti 18. — Mareşalatul Curţii Regale a dat eri următorul

Comunicat Nr. 77

Mareşalatul Curţii Regale face cunoscut că M. S. Regina Maria a părăsit oraşul Cernăuţi aseară la ora 21.15, însoţită de d-nii general Baliff, ministrul Palatului, prof. dr. Stoemer, prof. dr. Hortolomei şi suita Sa, sosind la Sinaia azi la ora 8.45.

In gară, M. Sa a fost întâmpinată de M. S. Regele, Marele Voevod Mihai şi A. S. R. Principesa Elisabeta.

Dat azi 17 Iulie 1938

In urma consultului medical, care a avut loc la Castelul Peleşor, s'a dat următorul

Buletin medical

M. S. Regina Maria continuă a suferi de o maladie de ficat şi splină şi de roză hepatosplenică, care provoacă hemoragii periodice.

După tratamentul urmat în sanatoriul Dr. Lochman din Drezda, Majestatea Sa simţindu-se mai bine, a hotărât să se întoarcă în ţară.

Călătoria a provocat o nouă hemoragie, care a cauzat o oprire de 12 ore la Cernăuţi.

Din cauza acestei recăderi, M. Sa are nevoe de a fi tratată la Sinaia.

Acest tratament necesită un repaos prelungit şi absolut.

ss. Prof. Dr. HORTOLOMEI
Prof. Dr. STOERMER
Dr. LASCU

*

Mareşalatul Curţii Regale a dat un nou comunicat, în care se arată că potrivit avizului medicilor, audienţele la M. S. Regina Maria se suspendă pentru 30 zile.

Altă încercare de atentat
împotriva preşedintelui Roosevelt

New-York 18 —Preşedintele Roosevelt a plecat să-şi petreacă concediul la San-Diego.

In momentul îmbarcării preşedintelui, pe cheiu a fost arestat un individ care căuta să se strecoare spre locul unde era dl. Roosevelt.

Asupra lui s'a găsit un revolver.

Se crede că el urmărea să atenteze la viaţa preşedintelui.

Ungaria rămîne pe axa Roma-Berlin

Budapesta 18.— Preşedintele de consiliu d. Imredi şi ministrul de externe d. Kania, au plecat eri la Roma.

La plecare, primul-ministru Imredi a declarat că axa Roma-Berlin trebue susţinută acum mai mult decât oricând, pentrucă prin ea se apără pacea.

Rezultate şi scandaluri sportive

Eri s'a desfăşurat la Budapesta matchul de foot-ball între echipele Ferenczvaros şi Ripensia, pentru cupa Europei Centrale.

Rezultatul a fost 4—1 pentru echipa ungară.

Matchul s'a desfăşurat într'o atmosferă foarte încărcată.

La sfârşit, jucătorul Bindea a fost atras într'o cabină şi maltratat grav.

Bindea a stat în nesimţire timp de 4 ore.

Preşedintele Ripensiei a făcut apel la C.E.C. cerând scoaterea echipei ungare din competiţiune.

*

La Bucureşti, s'a disputat tot în cadrul cupei Europei Centrale matchul dintre F. C. Rapid şi Genova.

Rezultatul a fost 2-1 pentru Genova.

*

La Iaşi s'a jucat matchul din reprezentativele oraşelor Iaşi şi Chişinău, pentru cupa Viorel Ţilea.

Matchul s'a terminat la egalitate (1-1).

Sovietul central al Rusiei

Moscova 18.—A fost constituit Sovietul superior al Republicei.

Din el fac parte 339 lucrători, 195 agricultori şi 193 intelectuali.

Din totalul de 727 membri, 157 sunt femei şi 10 minori.

Sinucidere

Bucureşti 18.—O sinucidere s'a produs în str. Văcăreşti 7.

Numita Elena Rusu din Romăneşti jud. Tighina, s'a spânzurat din cauză că suferea de o boală incurabilă.

*

In lacul Băneasa s'a înecat un tânăr.

Nu i se cunoaşte identitatea.

La Liceul Militar

Pentru examenul de admitere la Liceul Militar din localitate, funcţionează următoarea comisiune:

Preşedinte: colonel Apostolescu C-tin.

Membri: maior Capverde Ioan; Ilie Ioan, l. română (Craiova); Popescu Petre, istorie (Bucureşti); Donciu Marin, geografie (Craiova); Livada Grigore, matematici (Craiova).

Delegatul ministerului este dl. inspector g-ral didactic Ţeposu Silviu.

x Dacă doriţi sănătate copiilor Dvs, daţi-le să bea zilnic câte un pahar cu BORVIZ DE BORSEC.

Mercuri se promulgă noua reformă administrativă

Bucureşti 18.— In cadrul unei solemnităţi deosebite, va avea loc Miercuri la Palatul Regal promulgarea noului legi de organizare administrativă.

Instalare

Astăzi după amiază are loc instalarea d-lui Eugen Titeanu, subsecretar de stat la interne, în prezenţa d-lui ministru Armand Călinescu.

Instalarea are loc la Oficiul Naţional de turism, unde vor fi centralizate serviciile noului subsecretariat.

Vizita I. P. S. S. Patriarh

I. P. S. S. Patriarh Miron, care se află la Sinaia, a făcut eri o vizită la Dragoslavele.

Inaltul Chirfarch s'a întors aseară la Sinaia.

Seminarii diplomatice

Dl. N. P. Comnen, ministru de Externe, a pregătit proectul de decret privind funcţionarea seminariilor diplomatice complimentare.

Acest proect va fi supus aprobării M. S. Regelui, înainte de a se trece la punerea în practică a principiilor noului organizări a Ministerului Afacerilor Străine.

Anularea transferărilor

Ministerul educaţiei naţionale a întocmit un proect de decret-lege privitor la anularea transferărilor în învăţământul secundar.

Proectul de decret-lege a fost înaintat eri Consiliului Legislativ, care l-a repartizat secţiei I-a.

Furt de bijuterii

Bucureşti 18.—Un îndrăzneţ furt s'a comis la dl. Gh. Panaitescu din Bul. Regina Maria 42.

S'au furat bijuterii de o valoare foarte mare.

Se crede că hoţul este un soldat.

12 foşti demnitari arestaţi la Temişoara

Timişoara 18.—Parchetul local a dispus arestarea a 12 foşti demnitari, implicaţi într'o afacere cu nereguli la diferite instituţii locale.

Printre cei arestaţi se află d-nii Şt. Vulpescu fost preşedinte la Camera de Muncă, P. Olaru, vice-preşedinte, V. Dorescu, fost ajutor de primar, I. Montani, fost deputat, etc.

x In Anglia, Franţa, Suedia, Norvegia, Statele-Unite, Italia, Germania, Africa franceză şi Palestina se exportă BORVIZ DE BORSEC.

Ştiri poliţieneşti

Jaf în stradă
Atacul din Tataraşi

Dl. Zalman Leibovici din str. Davidel No. 4, a fost victima unui îndrăzneţ jaf, comis în plină stradă.

Numitul pe când se întorcea din oraş spre casă, la un moment dat a fost atacat din spate de nişte indivizi mascaţi.

Dl. Leibovici a încercat să se apere, dar un pumn zdravăn l-a culcat la pământ.

Victima declară că, în timpul acesta, a fost jefuit şi de suma de 18.500 lei, bani ce-i avea asupra sa.

S'au luat imediat măsuri pentru urmărirea şi prinderea răufăcătorilor.

*

Incercare de sinucidere. —In urma unor certuri familiare, d-na Grigorov Tasia din str. Gheţari 22, a încercat să se sinucidă consumând o cantitate de tinctură de iod.

Cu salvarea a fost transportat la spitalul Sf. Spiridon unde făcându-i-se spălături, a fost lăsată liberă, întrucât cazul nu era grav.

*

Accident. — In stare gravă a fost transportat la Spitalul Sf. Spiridon copilul Gheorghe Carare din Bulevardul I. C. Brătianu. Acesta a fost puternic lovit la cap de către un cal.

*

Moartă în stradă. Pe strada Radu-Vodă, nişte copii au dat peste o femee moartă, fără a i se putea stabili identitatea. Se crede c'ar fi murit de inaniţie.

*

A dispărut o fată.— Dl. Constantin Florea din str. Mărăcineanu No. 3, a depus la chestură o plângere prin care arată că, acum câteva zile a dispărut de acasă fiica sa Evdochia Florea, luând şi suma de 4000 lei.

*

Furturi.—D-na Emilia Davidescu din str. Carol No. 33, a depus la poliţie o reclamaţie prin care arată că Sâmbătă pe la orele 11 ziua nişte răufăcători i-au divalizat întreaga locuinţă, furându-i în acelaş timp şi 7 tablouri de o reală valoare artistică.

Se face cercetări.

— Astă noapte indivizi rămaşi necunoscuţi, au furat d-lui Danea Petru din str. Păcei No. 2 chelner la cârciuma Croitoru, o haină în care avea diferite acte şi suma de 1500 lei.

Se fac cercetări.

— Prin spargirea geamurilor, răufăcători s'au introdus în casa d-lui Ilie Garbea din str. Simion Bărnuţiu No. 71, furându-i numeroase lucruri casnice.

Contravenţii.—S'au încheiat procese de trimitere în judecată pentru nerespectarea repausului duminical, următorilor comercianţi.

Marcel Marcovici Bulevardul Ferdinand No. 15, Levisa Brarun Str. Păcurari No. 132, Irina Ţalic Str. Păcurari No. 23, Andrioae Ioan Cart. Bogdan No. 37, Ruhla Iosub Str. Păcurari 49, Herman Strul Str. Păcurari 114; D. Niculescu cartierul Bogdan, Vexler Haim Str. Socola 40.

IN PALESTINA

Ierusalim 18.— Eri a fost o zi mai calmă în Palestina.

S'au înregistrat incidente izolate la Acra, Tel-Aviv şi Hebron.

Conferinţă medicală

Azi dimineaţă a sosit în localitate dl. dr. Răzmeriţă, director în ministerul sănătăţii, cu o echipă de 37 medici.

Medicii au ţinut o conferinţă la serviciul sanitar judeţian, la care au participat şi d-nii d-ri Vasiliu şi Alexa, precum şi toţi medicii de circumscripţie din oraş şi judeţ.

S'a discutat chestiunea întocmirei unei monografii sanitare a judeţului nostru.

In cursul zilei de azi, medicii bucureşteni vor vizita diferite centre sanitare din judeţ, iar seara vor pleca în alt judeţ.

x Astăzi are loc instalarea d-lor Stan şi Popescu, noii inspectori ai învăţământului primar din regiunea noastră.

Tot pentru astăzi au fost convocaţi la inspectorat toţi revizorii şcolari din regiune, de către d. insp. g-ral M. Costăchescu.

x A nu merge la Scala în săptămâna aceasta, ar fi un mare păcat, căci pierdeţi ocaziunea de a vedea 3 filme excepţionale care se reprezintă pentru ultima oară la Iaşi. Duşmanii oamenilor (Pasteur) cu cel mai mare artist al lumii Paul Muni din Ogorul. „Flacăra Verde" cu Errol Flyn din Brigada 41 şi „Drumul Vieţii" cu Batalof cel mai desăvârşit film rusesc sunt cu adevărat filme ce trebuesc văzute şi revăzute. Sala răcoroasă—plafon descoperit.

CUMPĂR aur de dinţi, bijuterii. Vindeţi bine **Brătianu** Notaţi bine No. **82**

x NU VĂ LASAŢI INDUŞI IN EROARE de imitaţiuni. Reuşita sigură, a conservelor Dv. o obţineţi întrebuinţând numai aparatele, borcanele şi gumele veritabile **„Weck"**.

Dep.: FRAŢII HIRSCHENSOHN Iaşi, strada Ştefan cel Mare No. 2.

x Dr. IULIU GHELERTER consultă în timpul sezonului la Băile Slănic-Moldova, Vila Delana.

Dr. R. DAMSKER
Medic de Spital
BOLI INTERNE
plămâni, inimă, rinichi
Cons. 7—9; 3—6
Str. Ghica Vodă No. 32

Mondiala Premieră

după opera, ilustrului profesor în ştiinţe Sexuale **Dr. Vandevelde**

TAINELE CASATORIEI

Filmul Secretelor conjugale. Cel mai complect film sexual, în care se tratează fără înconjur toate secretele sexuale. Această realizare a fost turnată după celebra operă

„Die Volkomene Ehe"

Orice om modern trebue să vadă acest film care va rula în curând

SIMULTA

în Sala şi Grădina

SIDOLI

Tineretul sub 18 ani va fi oprit să asiste

Bisericile sînt scutite
de impozitul pe echivalent

Alaltăeri, au venit înaintea Comisiunei de apel de la Administraţia de Constatare, compusă din d-nii: G. Dimitriu Preşedintele Tribunalului, N. D. Popa Administrator Financiar şi col. I. Ştefănescu, judecarea apelurilor Sf-tei Mitropolii a Moldovei şi a mai multor parohii, între care şi acea a bisericii Talpalari, contra impunerilor la impozitul aşa zis pe echivalent, calculat pe bunurile imobile şi averea mobilă a acestor instituţii.

Au depus pledoarii d-nii avocaţi: C. Sion, Em. Stere, A. Ştefănescu şi alţii; iar comisiunea găsind că veniturile sunt efectiate şi întrebuinţate în scopurile pioase şi filantropice ale aşezămintelor, le-a admis apelurile, scutindu-le de impozitul pe echivalent.

ORA 12

Indrăzneţ furt la locuinţa d-lui Gr. Iunian

Bucureşti 18 — Un îndrăzneţ furt s'a comis la locuinţa d-lui Gr. Iunian, din Str. Washington 13.

D-na Iunian încasase Sâmbătă de la bancă 500.000 lei.

Pungaşii au urmărit-o şi astă noapte au dat lovitura.

Neputând sparge cassa de fier, hoţii au răvăşit odăile.

Intr'un sertar se aflau bijuterii în valoare de 3 milioane jumătate lei.

Pungaşii nu le-au găsit însă, ştiind că n'au furat decât 20.000 lei dintr'un dulap.

Incendiu în Bucureşti

Bucureşti 18.—Azi dimineaţă a isbucnit un incendiu la locuinţa d-lui col. C. Rovinaru din str. 11 Iunie 53.

Focul a distrus toate 3 etaje ale clădirei.

La parter, a fost distrus cabinetul d-rului Hârşcovici.

Colonelul Rovinaru care era bolnav, a fost scos afară pe targă.

Tăiată de tren

Bucureşti 18.—Pe linia Bucureşti-Chitila a fost găsită cu picioarele tăiate, femeia Constanţa Mărdărescu, originară din Vâlcea.

Se crede că e vorba de o sinucidere.

Noi decrete

Bucureşti 18—Azi a apărut în „Monitorul Oficial" decrerul regal prin care se acordă reduceri restrânse de pedepse.

*

A fost dat publicităţii şi decretul-lege prin care ministerul de interne încuviinţează direcţia presei să încheie contracte cu instituţiile cari dau reclame.

Importante discuţii diplomatice anglo-franceze

Londra 18.—Lordul Halifax, ministrul de externe britanic, va însoţi pe Suverani în vizită la Paris.

Lordul Halifax va discuta cu miniştrii francezi problemele internaţionale şi în special chestiunea Cehoslovaciei şi a Spaniei.

Ştirea falşă despre mobilizarea în Cehoslovacia dă impresia în cercurile diplomatice că incordarea rămâne deschisă pe timpul verei.

Se propune un plebiscit al popoarelor francez şi german

Berlin 18.—Cu prilejul unei solemnităţi la Ludwigshafen, dl. Buerckel a lansat ideia unui plebiscit în Franţa şi Germania, cu scopul ca cele două popoare să-şi spună cuvântul cuvântul lor în ce priveşte pacea europeană şi legăturile de amiciţie franco-germane.

Dl. Buerckel este sigur că popoarele se vor pronunţa pentru pace şi prietenie.

Conflictul din Orientul extrem

Moscova 18.— Agenţia „Tass" transmite o telegramă în legătură cu incursiunea trupelor sovietice pe teritorul statului Mandciuko.

Agenţia precizează că lacul Oeanei este în intregime pe teritoriu sovietic şi deci nu poate fi vorba de o violare a teritoriului Mandciuko.

Amatori fotografi
Developaţi, copiaţi, măriţi la
Fotograful Z. WEISS
Piaţa Unirii

POMUL VERDE **In fiecare seară**
Super-revista lui ION PRIBEAGU
PERFECT EGAL...
cu Gina Zlataia, Simon Leibovici şi ansamblul mărit
Veselie Fast Muzică Lux Spirit

ANUL XXXIV No. 9389

ABONAMENTE:
Lei 350. . . . . pe un an
„ 180. . . . . „ 6 luni
„ 90. . . . . „ 3 luni
„ 35. . . . . „ 1 lună
„ 1500. . . Instituţii publice

Atelierele tipografice „Opinia"
IAŞI STR. LAPUŞNEANU 37

BIBLIOTECA UNIVERSITĂŢII -IAŞI-

1 LEU

OPINIA

Ziar popular cotidian

MERCURI 20 IULIE 1938

TELEFOANE
Redacţia. . . . No. 1298
Administraţia . . „ 1299
Serv. de noapte red. . „ 1436

Redacţia şi Administraţia
IAŞI STR. LAPUŞNEANU 37

Director: C. R. CHIUL

Moartea Reginei Maria

In momentul când încheem această pagină, soseşte consternanta ştire a morţii Reginei Maria.

E un doliu profund al întregului popor românesc.

Regina Maria, din strălucita casă de Saxa Coburg Gotha, s'a născut la data de 29 Octombrie 1875, — astfel că Suverana moare înainte de a fi împlinit vârsta de 63 ani.

La 10 Ianuar 1893 a devenit prinţesă de România, prin căsătoria cu Ferdinand de Hohenzollern. Şi din acel moment, dragostea poporului român s'a îndreptat întreagă spre prinţesa nobilă, frumoasă, blândă, care era sortită să înscrie un capitol de glorie nepieritoare în Istoria României.

In adevăr, urcată pe Tronul regal în toamna anului 1914, a fost tovarăşă nedespărţită a marelui rege Ferdinand şi a contribuit în mare măsură la intrarea României în războiul care trebuia să ne hărăzească unirea tuturor românilor.

In timpul refugiului, la Iaşi, Regina Maria a fost elementul de îmbărbătare a conducătorilor şi a poporului, în zile grele când unii se îndoiau.

Regina nu s'a îndoit nici o clipă. Ea a dat impuls spre rezistenţă şi izbândă, celor mari, — după cum cutreera spitalele şi aducea alinare răniţilor, sau se apropia de linia frontului şi insufla curaj trupelor.

Ca rod splendid al acestei credinţe şi stăruinţe pentru făurirea victoriei, a venit intrarea triumfală în Capitala eliberată şi apoi încoronarea dele Alba-Iulia.

Regina Maria rămâne în istorie ca **marea Regină a unirii tuturor românilor**, egală în glorie cu strălucitul ei soţ şi rege.

Trecerea la cele veşnice a scumpei noastre Suverane, e un doliu profund al neamului şi al ţării. Poporul îşi îndreaptă neţărmurita dragoste spre Tron, aducând astfel mângâiere M. S. Regelui Carol II, greu lovit în întreitele sentimente de fiu, de Rege şi de român.

Veşnică va fi memoria Reginei Maria în sufletul neamului românesc.

Din toată lumea

O amintire despre familia Negruzzi

O noapte de vară la Lungani, — acum un număr de ani. — într'un cadru feeric, se găseau adunaţi toţi membrii familiei Negruzzi, la o masă familiară, şi într'o atmosferă de dragoste, cum numai la această veche familie Moldoveneasă se putea vedea.

Intâlnirea aceasta a fost prezidată de regretatul **Iacob Negruzzi**, *pe atunci prezident al Academiei Române.*

Luna plină pe privea dulce printre conaci, — şi noi ascultăm cu nesaţiu povestirile despre Iaşii de odinioară, povestite cu atâta talent de Iacob Negruzzi, — şi complectate de d. **Mihai Negruzzi**, *— actualul guvernator al ţinutului.*

Defilau în imagini vii, — amintiri duioase, toate împregnate de cea mai caldă dragoste pentru Moldova şi mai ales pentru Iaşi. Şi orele treceau, fără să simţi, — înviorate şi de farmecul gazdei, d-na **Cerchez**, *care s'a întrecut în a face ca seara aceasta să fie ideal de plăcută. Un capitol foarte impresionant a fost amintirea despre regretatul* **Leon Negruzzi**, *fost primar şi prefect, — un incomparabil animator al Iaşului.*

Această tradiţie de vechi boeri moldoveni este continuată de familia Negruzzi, — care are în generatul Mihai Negruzzi un propovăduitor de aceeaşi putere.

Şi vorbind de Iaşi şi de guvernatorul său, — iată un episod care va rămâne în istoria oraşului nostru — D. Mihai Negruzzi era primar când Italia a decorat Iaşul, — prin generalul Badoglio.

La Solemnitatea din piaţa Unirei, — ieşenii au aplaudat cu entuziasm pe primarul de atunci şi pe ilustrul reprezintant al Italiei.

Femeile şi edilitatea

Primarul oraşelului Broomfield din Anglia a hotărât să facă o instalaţie modernă de apă, în locul fântânilor care aprovizionau localitatea.

Iată însă că primarul s'a lovit de un obstacol neprevăzut.

Femeile din Broomfield au adresat un protest, cerând să nu se schimbe fântânele, deoarece apa lor este minunată pentru menţinerea tenului şi a părului blond.

Cum femeile din regiune sunt vestite pentru blondul părului şi tenul lor, schimbarea apei le-ar periclita frumuseţea.

Consiliul comunal este hotărât să nu ţină seamă de această preîntâmpinare deşi bieţii consilieri vor avea destule conflicte cu nevestele acasă.

Pentru politeţa vameşilor

La Mont béliard în Franţa a luat fiinţă o şcoală de amabilitate şi politeţe pentru vameşi.

In această şcoală, vameşii vor învăţa întâi secretele meseriei lor şi apoi modul cum trebue să se poarte cu pasagerii în timpul controlului la frontieră.

S'a luat această măsură, pentru a nu se indispune străinii ce vin să vadă Franţa.

Socotim că asemenea cursuri n'ar strica nici la noi.

„Moartea" pianistului Horoviţ

Toate ziarele au înregistrat moartea pianistului Horovitz, publicând şi articole elogioase pentru dispărut.

Din Elveţia se anunţă însă că marele muzician a fost operat într'un sanatoriu şi se afla în convalescenţă.

Ştirea cu moartea s'a răspândit din cauza unui ziarist grăbit.

Acesta întrebând imediat după operaţie pe Toscanini cum se află ginerele său, a primit răspunsul:

— Incă nu s'a trezit.

Gazetarul a înţeles că „nu s'a mai trezit" şi a telegrafiat moartea lui Horovitz.

CETIŢI IN PAG. IV-a ULTIMA ORA

∴ Zborul în jurul pământului ∴

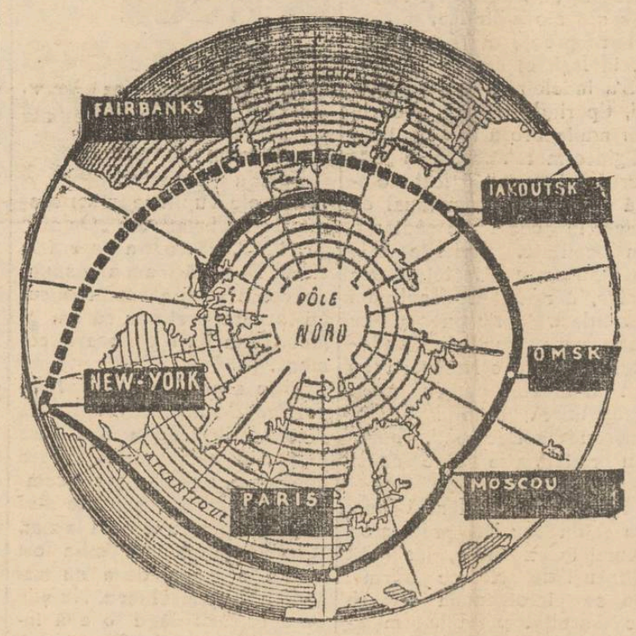

Am ţinut în curent pe cetitori, cu strălucita performanţă a aviatorului american Howard Hughes care a înconjurat pământul într'un timp record (3 zile 19 ceasuri şi 14 minute). Indrăzneţul aviator a fost primit în triumf la New-York.

In clişeu, drumul pe hartă străbătut de Howard Hughes.

Un pelerinaj de omagiu pentru I. P. S. Patriarh Miron

Mâne în ziua sfântului Ilie, valuri-valuri de popor credincios, în frunte cu preoţi în odăjdii sclipitoare, se îndreaptă spre „Isvorul Miron" din Banat — devenit loc de pelerinaj anual.

I. P. S. Patrfarh Miron

Mulţimile acestea merg la schitul dela „Isvorul" care poartă numele I. P. S. Patriarh al României, şi cap al guvernului, nume dat de popoca o recunoştinţă pentru priceputa conducere dinainte de război a bătrânei noastre episcopii de Caransebeş.

Şi un simţământ de încredere străbate sufletul ţăranilor noştri când le este dat să fie cârmuiţi de o personalitate de mult populară printre ei.

Capul bisericii româneşti şi al guvernului s'a ilustrat foarte de timpuriu ca născut cu talentul conducerii şi organizării. Atât la Sibiu ca protosincel, cât şi la Caransebeş ca Vlădică, a făcut dovada calităţilor rare, cari i-au deschis drum larg spre punctele cele mai înalte ale ierarhiei statului român.

I. P. S. Patriarh este dintre acei puţini, cari cântăresc bine faptele şi ştiu pune greutatea maximă în orice ar hotărî şi întreprinde.

E un moment de sărbătoare pentru poporul de la ţară, acolo, în Banat. Dar şi pentru întregul popor românesc, acum când înaltul Erarh împlineşte vrista de 70 de ani.

Savanţi ieşeni

D-l Profesor Ilie Minea

la 57 ani de viaţă şi 24 ani de profesorat

Ardelean de naştere, produs a unui mediu impilător asupra unui neam ce se născuse şi trăise dintru început pe acele pământuri, a răzbătut în viaţă călit, plin de energie şi dornic de muncă. A moştenit o inteligenţă şi un dar de a interpreta evenimentele, puţin obişnuite. Acestea aveau să-i servească în lupta vieţii care se anunţa grea.

S'a născut la 15 Iulie 1881, în Turcheş, judeţul Braşov, unde a făcut clasele primare, trecând apoi la liceul greco-ortodox „Andrei Şaguna" din Braşov.

In toate clasele a fost primiantul întâi. La bacalaureat a fost deasemenea clasificat primul. Universitatea a făcut-o la Budapesta, unde şi-a trecut şi doctoratul în istorie; studii complimentare a urmat la Viena şi Dresda, fiind pretutindeni remarcat şi dat de exemplu.

In Ardeal, s'a făcut cunoscut intelectualităţii vremii mai ales în societăţile de lectură, al cărei suflet era tineretul studios. Acestea erau societăţi care şi-au înţeles rostul şi care au însemnat mult în menţinerea fiinţei neamului nostru de peste munţi.

Trecând în regat, datorită soliditătii pregătirii d-sale, a devenit favoritul profesorului D. Onciul, datorită căruia a fost numit funcţionar la arhivele statului din Bucureşti, la 1 Aprilie 1910. Capacitatea şi-a trecut-o în anul 1911, reuşind primul. A continuat să rămână funcţionar la Arhivele Statului până la 1916, când a trecut ca profesor de istorie la liceul din Giurgiu. In tot acest timp a muncit fără preget, ajungând să fie cel mai mare cunoscător al legăturilor puterilor şi conducătorilor apuseni cu Ardealul. Lucrarea de căpetenia a d-sale în acest domeniu e „Principatele române şi politica orientală a împăratului Sigsmund de Luxemburg" rod al unei munci grele de ani.

Pe baza acestei lucrări şi ale altora, a fost recomandat ca urmaş al lui Xenopol la catedra de istoria Românilor de la Universitatea noastră. Nici că se mai putea o mai fericită alegere.

Din 1919 şi până astăzi a ilustrat această catedră. Generaţiile de studenţi, cari au absolvit secţia istorică, au plecat în viaţă deplin edificaţi asupra vieţuirii, desvoltării şi propăşirii neamului nostru.

In amănuntele vieţii lui sălăşluesc mari adevăruri care duc la înţelegerea timpurilor. Acestea a fost înţelese de elevii d-sale.

După aproape un sfert de veac de muncă d-sa poate privi cu mândrie la sămânţa aruncată, care a dat rod frumos şi îmbielşugat. Elevii d-sale, în majoritatea lor sunt cercetători de adevăr şi călăuziţi de exemplul d-sale, îi fac cinste pretutindeni.

La acest popas — dacă îi putem spune aşa — îi urăm viaţă îndelungată, pentru a putea ridica mai sus edificiul culturii româneşti.

N. Crigoraş
licenţiat în litere

† Preotul Ionică Şt. Popescu

Zilele acestea a încetat din viaţă la Bacău preotul Ionică Şt. Popescu. O figură bine cunoscută a Iaşului, căci a slujit aproape jumătate de veac la biserica sf. Andrei, unde se află icoana făcătoare de minuni a sf. Mina, care se prăznuieşte la 11 Noembrie.

Care creştin din oraş, dar mai cu seamă dintre cei din cartierul Nicolinei, Socolei, Frumoasei şi Gălăţii, nu l-a cunoscut pe acest vrednic slujbaş al Domnului? Cine nu l-a cunoscut pe *„părintele Ionică"*? Căci aşa îl numeau toţi.

Când a îmbătrânit şi s'a simţit obosit, s'a retras la pensie de la bisericuţa sa iubită. Când a părăsit Iaşul, ca să plece la Constanţa, — la singurul său fiu, medic de vază acolo — preoţimea oraşului la sărbătorit printr'o însufleţită agapă la Seminarul „Veniamin".

S'au ţinut cu acel prilej multe cuvântări, în care s'au scos meritele sărbătoritului. Parcă-l văd pe Păr. Ionică, cu ochii umezi — de bucurie şi de supărare — pe cel care a trăit modest şi cinstit, simţindu-se oarecum stingherit la auzul cuvântărilor omagiale şi zicând: „M'aţi lăudat Dv. dar mie tot nu-mi vine a crede, că am făcut atâtea câte mi-aţi spus!"

Azi, părintele Ionică nu mai este. Deşi plecat de aici, el venia în fiecare an la Iaşi, ca să facă pomenire la mormântul tovarăşei sale din viaţă, cu care convieţuise 50 de ani. Trăise o viaţă aici şi deaceia, nu putea să uite Iaşul şi pe foştii lui poporani de la biserica Sf. Andrei. L'am întâlnit şi eu în câteva rânduri. Isi arăta bucuros mulţumirea ce-o avea, că la bisericuţa sa, i-a venit un vrednic urmaş în persoana olteanului preot, Const. Vuiescu, consilier referent la Sf. mitropolie.

Dar, ce-am avut eu cu răposatul?!

Am rămas legat sufleteşte de el, încă de când eram elev în Seminar. L'am avut duhovnic şi profesor de practică liturgică şi de citirea bucoavnelor cirilice. Nu uit nici acum sfaturile ce ni le dădea. In clas, în orele de lectură cirilică, fie din psaltire, fie din ciasloov, ori din altă carte, el ne oprea şi venia imediat cu tâlcuirea sa improvizată a unui verset din psalm, ori a unui tropar, condac, icos ori alte stihiri.

Preotul în vârstă, că era cărunt pe atunci, deşi nu era profesor titular al seminarului, căci el nu era licenţiat în teologie, având numai 4 clase seminariale, ne-a lăsat totuşi impresia neştearsă

(Continuarea în pagina 2-a)

RECENZII

„Orfelinatul dela Popricani"

Lucrarea d-lor A. M. Frimu şi Gr. Gr. Iamandi. — Iaşi. Institutul de Arte Grafice „Brawo".

D-nii A. M. Frimu, director general al Spiridoniei şi Dr. Gr. Gr. Iamandi, au scos de curând o broşură intitulată „Orfelinatul dela Popricani", în care zugrăvesc, pe scurt, câteva date istorice ale acestei instituţiuni de caritate, împletite cu actuala situaţie ce domneşte la această proprietate a Epitropiei Sf. Spiridon.

Răsfoind plachetă d-lui A. M. Frimu şi Gr. Gr. Iamandi, aflăm că Spiridonia are aci în posesia sa, 149 hectare de pământ, pe care se cultivă diferite cereale, zarzavaturi şi vie.

Ocupându-se numai de instituţia orfelinatului, cei doi autori ai broşurei precizează data — oarecum recentă — a înfiinţării acestui orfelinat, care a avut ca prim rezultat, decongestionarea „Maternităţii" de afluenţa copiilor părăsiţi, sarcină... ce trăgea greu în cumpăna bugetului Spiridoniei.

Totuşi, pentru înfiinţarea şi amenajarea acestui orfelinat, Spiridonia a trebuit să cheltuiască suma de 2 mil. lei!

Graficul d-lui dr. Gr. Gr. Iamandi ni arată că dela înfiinţarea orfelinatului din 1935 şi până în anul acesta, copiii părăsiţi s'au înmulţit... Bine înţeles pe spatele instituţii ieşene — atâta de mult, încât dela 16 câţi erau din capul locului, au ajuns 150.

S'ar putea trage deci concluzia, că această organizare a caritătii, a avut pe de-o parte un efect rău, de vreme ce an cu an, au fost lepădaţi tot mai mulţi copii, existenţa lor fiind virtualmente asigurată şi legată de însăşi existenţa orfelinatului.

D-nii A. M. Frimu şi dr. Gr. Gr. Iamandi sânt de părere că acest orfelinat trebue mărit, de oarece a devenit neâncăpător numărului mare de copii.

D-lor remarcă de asemenea faptul că acestor copii (unii de 14—17 ani) nu li se dă îndrumarea necesară pentru a îmbrăţişa o meserie.

Dar pe marginea acestor adevăruri statistice şi faptice, din broşura d-lor A. M. Frimu şi dr. Gr. Gr. Iamandi, s'ar putea întovărăşi alte adevăruri, cari din capul locului vor apărea dureroase, în toată accepţia lor.

Orfelinatul numără Una sută cinci zeci de copii!

Deci o sută cinci zeci de guri, cari consumă fără a produce nimic!

Este aici o atmosferă de pension, unde sacrificiile sânt suportate de cineva. Pe spinarea acestui generos necunoscut, o seamă de tineri zburdă nepăsători în faţa greutăţilor vieţii, socotind această ofrandă venită de sus, ca ceva foarte natural — probabil — şi care va ţine o veşnicie!

Dar mâine, când anii se vor aduna unii peste alţii, ce se vor face aceşti foşti orfani?

Ce meserie li se asigură şi cu ce dar personal vor păşi în viaţă?

Am aflat tangenţial din broşura d-lor Frimu şi Iamandi, că „orfelinatul dela

(Continuarea în pagina 2-a)

In staţiunea balneară Govora

în imediata apropiere a băilor şi a frumosului parc se află

VILA NUŞA

proprietatea inginerului GH. SIMIONESCU, ieşan de origină, construită acum de curând şi cu totul modernă. Ieşenii în special vor găsi tot confortul necesar, instalaţie ultra modernă ca şi la marele hotel „Palace".

COMUNITATEA EVREILOR IAŞI

Comunicat

De un timp populaţia evreească din acest oraş, este mereu alarmată de comunicările tendenţioase, care fac ocolul presei, comunicări toate menite a arunca zâzanii între fraţi şi să discrediteze conducerea Comunităţii, aleasă şi înscăunată de către massa mare a alegătorilor evrei din Iaşi.

Comunitatea cunoaşte bine cine sunt uneltitorii, cunoaşte reaua lor credinţă şi este în acelaş timp pe deplin edificată asupra rolului nefast ce unii dintrânşii au în crearea de curente potrivnice obştei. **Comunitatea regretă amestecul unor dascăli în aceste agitaţii şi va uza de toate drepturile ei spre a sancţiona aceste abateri.**

Conştienţi de marea răspundere ce şi-au asumat de a pune ordine în finanţele Comunităţii, de a asana budgetele diverselor instituţiuni cu caracter obştesc evreesc, de a îngriji de bunul mers al acestor instituţiuni, conducătorii Comunităţii luptă cu abnegaţie, dar se loveşte de obstacole ce speră să le înlăture bazând pe buna credinţă a oamenilor de bine.

Pentru lichidarea datoriilor prezente şi a arieratelor, datorită unei gospodării ce necesită urgent a fi reformată, Comunitatea este ocupată actualmente cu aşezarea impozitelor directe pe baze echitabile, în cadru lărgit şi conform Legii Cultelor, la un număr de peste 7000 persoane impozabile.

Ea cere pentru realizarea acestui vast plan, care va permite Comunităţii, să preia cu mână sigură conducerea efectivă a instituţiunilor şcolare şi de Asistenţă Publică concursul tuturora.

Apelăm deci la sentimentele frăţeşti ale populaţiei evreeşti să ne urmeze în greaua sarcină preluată şi să respingă orice amestec venit din partea persoanelor fără răspundere şi fără autoritate, cari sunt interesate în a întreţine o atmosferă de disoluţie între fraţii noştri.

Reprezentanţa Comunităţii Evreilor Iaşi

Dacă doriţi a vă păstra frumuseţea, nu întrebuinţaţi decât

CREMELE WERNER

Coldcream (inalterabil) Werner

pentru păstrarea şi întreţinerea feţei (seara ori dimineaţa după spălare)

Crema Nimphelor

pentru faţă şi mâini. Ambele creme şi pentru domni, după bărbierit

Crema Camphorată

pentru curăţirea feţei de pete şi pistrui.

Preparate de Farmacistul Werner—Iaşi

La cerere se trimite şi în provincie.

Mondiala Premieră

după opera, ilustrului profesor în ştiinţe Sexuale Dr. Vandevelde

TAINELE CASATORIEI

Filmul Secretelor conjugale. Cel mai complect film sexual, în care se tratează fără înconjur toate secretele sexuale. Această realizare a fost turnată după celebra operă

„Die Volkomene Ehe"

Orice om modern trebue să vadă acest film care va rula în curând

SIMULTA

în Sala şi Grădina

SIDOLI

Tineretul sub 18 ani va fi oprit să asiste

DOAMNA DOCTOR

PARHON C. ŞTEFĂNESCU

Medic primar al Spit. Socola
Boale nervoase şi ale glandelor cu secreţiuni interne
METABOLISM BAZAL
Cons. 2—4 p. m.
Str. Tăutu 2 Tel. 2269

Dr. R. DAMSKER

Medic de Spital
BOLI INTERNE
Str. Ghica Vodă No. 32
Cons. 7—9; 3—6

Balneolog confirmat

Dr. Al. Făclieru

Medic şef de Spital în Bucureşti
consultă la
BAILE VATRA-DORNEI
Str. Reg. Ferdinand No. 40

DOCTOR

A. Dascăl

BOLI INTERNE
VENERICE şi SIFILIS
Tratamentul blenoragiei la bărbaţi şi femei
Diathermie urologică şi generală
Consultaţii şi tratamente: 7½—10 a. m. şi 2—9 a. m.
Duminică 9—12 a. m.
Iaşi, Str. Cuza Vodă 42
(vis-a-vis de Camera de Comerţ)

EXCURSII DE VACANŢA

— cu —

Turismul Mondial

Excursii săptămânale la ISTAMBUL
Paris Italia şi Elveţia
în autocar de lux
3-21 August

Coasta Dalmaţiei şi ITALIA
7—27 August

Cure complecte la: Karlsbad, Piestany, Franzensbad, Ioachimstal, etc. cu plata în lei

Prospecte şi înscrieri
TURISMUL MONDIAL
Bucureşti Cal. Victoriei 80
Telefon 5-35-07

Iaşi Biroul Inginer I. LEMEL
Str. Lăpuşneanu 20, Tel. 1120

x Pe timpul epidemiilor, beţi numai BORVIZ DE BORSEC. Combate cu succes microbii.

Mica Publicitate

PIERDUT Buletinul Biroului Populaţiei Iaşi pe numele de Maria Ruşinski din Iaşi, str. Carol 21. Îl declar nul.

PIERDUT carnetul C. F. R. pe numele de Radu Crăciun din Iaşi str. Iarmaroc 11. Îl declar nul.

ADMITERI: liceu, comerţ superior, politechnică, şcoli normale, seminarii. Burse, corigenţe, bacalaureat. Prepară metodic, serios individual elevi (e).
PROFESOR SECUNDAR titular la Stat
Adresa: Librăria Athanasie Gheorghiu.

DE VÂNZARE ŞI DE ÎNCHIRIAT un mare imobil în 2 etaje, str. Sf. Andrei 73, lângă str. Colonel Langa şi aproape de str. Ştefan cel Mare având 16 apartamente cu câte 2 camere, antrete şi bucătărie, apa apometru şi canalizare, closete sistematice, cu 3 balcoane în frontul străzii, colţ cu str. Ipsilante şi str. Semnului, având o întindere de faţadă ca. 40 m. lungime, mai are o aripă cu diferite locuinţe în curte. Instalaţia de lumină electrică. După un incendiu reclădit şi renovat cu adăugări noui. Ograda mare şi 2 intrări. Sobe teracote etc.
A se adresa la proprietarul Isidor Schorr cu locuinţa în acelaşi imobil str. Sf. Andrei 73 etaj. Intrarea prin poarta din faţa străzei. Informaţiuni la ori ce oră din zi.
Preţ convenabil şi înlesniri de plată.

DE ÎNCHIRIAT 2 apartamente compuse din câte 2 camere, bucătărie, pivniţă, cămară pentru lemne în strada Albineţ 14 bis. Vizibile între orele 9—12 a. m. şi 3—5 p. m. A se adresa d-nei Aglaia Ionescu.

ATELIERUL de TÂMPLARIE ŞI MOBILE KOMMER Iaşi Str. Lăpuşneanu 33, lângă firma Gavrileţeanu, primeşte orice comenzi în această branşă. Se primesc ambalări de mobile la domiciliu.

UMBRELE bune cu preţuri de 40% mai eftine ca în altă parte cât şi reparaţiuni de tot felul obţineţi LA LEON care s'a mutat în str. I. C. Brătianu 113 lângă farmacia Racovitză.

Caut urgent profesor secundar

pentru preparaţii, bacalaureat româna şi latina. A se adresa la ziar sub Sp.

Implinindu-se 4 ani dela moartea cunoscutului filantrop

Isac A. Gheltzer

intemeetorul cantinei care îi poartă numele, se va oficia în ziua de Vineri 22 Iulie orele 11 dim., un serviciu religios în localul cantinei Gheltzer din str. Elena Doamna 19.
Comitetul acestei cantine invită societăţile de bine-facere şi şcolile israelite să participe la această pioasă solemnitate.

Dr. M. Avram

Medic de Spital
Consultă şi operează
Boli Chirurgicale, Boli de femei, Mamoş
Consult. 3—7 p. m.
str. I. C. Brătianu 120
(vis-a-vis de Farmacia Racovitză). Telefon 1250

x Pentru comenzi de BORVIZ DE BORSEC, adresaţi-vă reprezentantului societăţii, — Dl. Vasile Mândru, la cinematograful Sidoli.

† Preotul Ionică Şt. Popescu

(Continuarea din pagina 1-a)

a unui preot bun, blajin, sătos, cu experienţă bogată, citit cald în cuvânt.

Deşi, nu avea licenţa în teologie, totuşi, noi, elevii săi, eram convinşi, că în urma bogatelor sale lecturi religioase, dacă ar voi să ceară un examen şi de i s'ar aproba, apoi cu siguranţă, că juriul i-ar conferi cu elogii, titlul de licenţiat în teologie!...

De câte ori l-am vizitat, l-am găsit la masa sa de lucru, în bibliotecă, între vrafuri de cărţi, citind, scriind şi scoţând note, ca un veritabil intelectual, ca un om pasionat al cărţii...

Om de caracter, statornic, tare în voinţă. A învăţat franţuzeşte şi nemţeşte, la bătrâneţe. Ştia atâta încât putea să citească, să traducă şi să folosească slova străină.

Între preoţii din generaţia sa, în Iaşi, el era un fruntaş.

S'a îndeletnicit şi cu scrisul, tipărind pe cont propriu mai multe broşuri cu conţinut religioso-moral. Cartea sa „Lămuriri Liturgice" a fost folosită câţiva ani, ca manual de religie la Şcoala de cântăreţi din localitate. Scrierile sale nu erau scrieri în totul metodice, dar erau produsul unui autodidact, priceput şi cu foarte mult bun simţ. Îndeletnicirile sale cărturăreşti au fost un îndemn pentru mulţi preoţi tineri. Preotul C. Bobulescu din Bucureşti, bunul său prieten, ştie bine acest lucru.

Dar, părintele Ionică mai era şi un iscusit predicator. Domol în expunere, însufleţit el însuşi de cele ce afirma, reuşise întotdeauna să se facă ascultat şi iubit. Îmi amintesc, că odată în zi de hram, cuvânta în bisericuţa sa, şi la urmă, a făcut un îndemn pentru o chetă, lăsând să-i cadă din mâini ca un fulg, o hârtie de 5 lei. Ce s'a întâmplat? Toţi cei de faţă s'au cociobăit bucuroşi pe la buzunare, încât dascălul nu mai prididea cu discul!

Trecuse de 70 de ani, când răposatul mitropolit, la o adunare preoţească i-a dat crucea de econom-stavrofor. Desigur, cam târziu!..

Dar, despre părintele Ionică sunt multe de spus şi nu le pot prinde pe toate într'un singur articol. Putem spune însă fără exagerare, că el a fost un preot model. Iubitor de popraţni, oricând la datorie, bun bisericaş, râvnitor de Casa Domnului. Moare la vârsta Psalmistului de peste 80 de ani!

Ca pe o slugă bună şi credincioasă, Dumnezeu să-l aşeze între aleşii săi!..

Pr. N. V. Hodoroabă

O nouă scrisoare

a d-lui inv. G. Mironescu

Primim:

Domnule Director,

La cele cuprinse în scrisoarea d-lui Chelaru din „Opinia" Nr. 9388, vă rog a insera în ziarul Dvs. că n'am a răspunde decât asupra compromisului la care pretinde că am ajuns, de a da o scrisoare comună.

Ideia acestei scrisori *îi aparţine d-sale.* Ea cuprindea invoiala de a edita o a doua ediţie, în colaborare. D-sa a compus-o, a scris-o şi am semnat-o împreună; şi tot la d-sa a rămas pentru a o da la ziar. Această propunere mi-a fost făcută în scopul de a nu mai apărea răspunsul meu. Nu ştiu ce a urmărit dând o altă întorsătură lucrurilor.

La propunerea d-sale de a se institui un juriu pentru mâine, am al încunoştiinţa că, pentru lămurirea cazului, eu mă voi adresa justiţiei.

Primiţi deosebite consideraţiuni,

G. Mironescu

18-VII-938

Procesul

unor angrosişti de vinuri

Eri, dimineaţă, au fost judecaţi de către o comisiune compusă din d-nii: I. C. Teodorescu preşedinte şi Şp. Critico şi V-le Cavaleru membri, depozitarii engros-iştii de vinuri: Artur Wexler din str. C. Negri, Leon Reischer str. I.C. Brăteanu, Samuel Solomon str. Elena Doamna, Rubin Bazghiu str. Sărărie şi M. Rahmil str. I. C. Brăteanu.

Aceştia s'ar fi făcut culpabili că au vândut cantităţi de vinuri, sustrăgându-se dela plata curtajului bursei ce depinde de Camera de Comerţ.

Toţi engros-iştii au fost condamnaţi la câte 500 lei amendă.

x Dacă doriţi sănătate copiilor Dvs, daţi-le să bea zilnic câte un pahar cu BORVIZ DE BORSEC.

COMUNICAT

Relativ la amânările de studiu

1) Tinerii Ctg. 1938 şi mai vechi, însumaţi cu termen redus, cari au solicitat amânare de studii pe anul 1937 | 1938, vor trebui să depună sau trimită prin scrisoare recomandată la Cercul de Recrutare respectiv, până la data de 30 Iulie a. c., următoarele acte:

a) *Un certificat unic* de înscriere, fregvenţă şi activitate şcolară pe anul 1937 | 1938.

b) Declaraţiile Md. A. şi B. şi recipisa de plata taxei militare pe anul 1937 | 1938.

2) In cazul când doresc a fi amânaţi în continuare, vor depune la Cercul de Recrutare respectiv şi cererile de amânare de studii pe anul 1938 | 1939, până la data de *15 August 1938.*

3) Tinerii cari nu îndeplinesc aceste formalităţi, vor pierde dreptul la amânare pe viitor şi vor fi incorporaţi la 1 Noembrie 1938.

4) Tinerii Ctg. 1939 (născuţi în anul 1917), însumaţi cu termen redus, cari doresc a fi amânaţi de serviciul militar pentru continuare de studii, vor depune sau trimite prin scrisoare recomandată la Cercul de Recrutare respectiv până la *15 August 1938,* o cerere timbrată care va cuprinde următoarele date: Numele şi Pronumele, domiciliul respectiv, (unde va primi comunicările), data şi locul naşterei, contingentul, Cercul de Recrutare, şcoala pentru care cere amânare, localitatea unde se află acea şcoală şi anul şcolar în care este înscris.

5) Tinerii cari nu depun această cerere, pierd dreptul la amânare şi vor fi incorporaţi la *1 Noembrie 1938.*

6) Cererile de amânare de studii şi actele anexe, trebuiesc depuse sau trimise numai la Cercurile de Recrutare respective, cerând să li se elibereze numărul de înregistrare, sau vor păstra recipisa dela Poştă în cazul când actele au fost trimise recomandate.

Comandantul Cercului Recrutare Iaşi
Lt. Colonel (ss) D. GEANOLU

CERETI PRAFURI ORIGINALE COCOSEL

Fraudele dela băi

Ion Petriţanu

a fost trimis în judecată pentru delapidare

D. Jude instructor Groholschi, titularul cab. II, a terminat cercetările în legătură cu neregulile dela Băile Comunale.

Magistratul instructor a dat ordonanţă definitivă de trimiterea în judecata tribunalului, a fostului ad-tor Ioan Petriţanu pentrucă a delapidat din veniturile băilor, dela 1 Aprilie 1937—17 Martie 1938 suma de 200 mii lei şi a distrus gestiunea pe anii 1930—1937 pentru a împiedeca descoperirea fraudelor.

In ordonanţa definitivă, magistratul instructor nu pomeneşte nimic de d. E. Zailer fost şeful contabilităţei municipiului şi care a fost îndepărtat din serviciu fiind acuzat de fostul ad-tor că era părtaş la neregulile săvârşite de el.

D. Zailer a fost complect scos din cauză, menţionându-se chiar în ordonanţa definitivă, că acuzaţiile aduse, erau încercări de ale lui Petriţanu, de a scăpa de răspundere şi consecinţe.

Activitatea Poliţiei

Stârpirea vagabondajului, — ieftenirea vieţii,

— reglementarea circulaţiei

In urma consfătuirei ce a avut loc la chestura poliţiei, între d. maior Mircea şeful poliţiei, şi d. chestor Leahu, s'au luat drastice măsuri pentru stârpirea definitivă a cerşetoriei, înfrânarea speculei şi reglementarea circulaţiei.

Indivizii cari vor fi găsiţi cerşind pe străzi, în instituţii, biserici, vor fi arestaţi, triaţi şi apoi trimişi la colonia de de muncă dela Galata.

Deasemenea copii vagabonzi care vor fi prinşi cerşind, vor fi trimişi la urmă, fiind încredinţaţi părinţilor; iar în caz de recidivă vagabonzii vor fi înaintaţi în şcoli de corecţie.

*

In ceeace priveşte înfrânarea speculei alimentelor, s'au luat dispoziţii, fixându-se posturi de jandarmi care vor funcţiona la toate barierile oraşului, supraveghind şi impedecând pe precupeţi şi intermediari să acapareze dela ţarani alimentele.

Prin această măsură, ţăranii vor avea posibilitatea de a desface produsele lor în pieţele publice, realizându-se prin aceasta o însemnată ieftenire a vieţii.

*

In acelaş timp d-nii maior Mircea şi chestor Leahu au luat contact cu şefii autorităţilor locale pentru redactarea unei ordonanţe cu privire la reglementarea circulaţiei fixânduse punctele pe unde pietonii vor traversa.

Dl. maior Mircea va avea o intrevedere cu d. primar Eşianu spre a discuta posibilităţile introducerii sensului unic pe str. Lăpuşneanu.

Cronica Sporturilor

Strandul Iaşilor şi Sportul

Personalităţi proeminente ale oraşului nostru, entuziasmate de cele realizate pe „maidanul" din spatele „Palatului administrativ", au descris pe larg în coloanele ziarului nostru, rolul social şi educativ al modernei instituţii ce este „Strandul Iaşilor".

Noi ne vom rezuma să arătăm pe scurt cititorilor, rostul sportiv al strandului şi contribuţia sa la desvoltarea sportului localnic.

Păşind poarta, vizitatorul este întâmpinat chiar dela intrare, de multiplele instalaţiuni.

Astfel terenul de wolley-ball şi pista de popice. Bazinul de înot, aşa cum se prezintă, poate face faţă organizărilor nautice de mari proporţii. Terenurile de tenis, admirabil întreţinute au creat noi cadre.

Tineri jucători abundă ambele terenuri.

Lacul de canotaj, oferă amatorilor, clipe de efort fizic.

Aparatele de gimnastică şi marele ring de box, complectează minunat, nenumăratele instalaţiuni, cu care este înzestrat strandul.

Toate aceste instalaţiuni au permis ridicarea multor generaţii de noi sportivi, în special înotători. Tenisul şi boxul au progresat deasemenea.

Adăugând că conducerea strandului sprijină orice iniţiativă stimulând organizarea diferitelor concursuri sportive, putem spune în asentimentul tuturora, că „Strandul Iaşilor" pe lângă calităţile de loc de recreare şi distracţie, colaborează efectiv la ridicarea sportului ieşan.

*

Nocturnă de Wolley-Ball ca o prefaţă a marilor organizări Wolley-ballistice, ce vor avea loc în acest sezon la Iaşi, asoc. Macaby-Hacoah, pregăteşte pentru Miercuri 20 crt. *o nocturnă de Wolley-ball,* ce va avea loc pe terenul din str. Mârzescu între echipele A şi B seniori.

Va fi un spectacol original.

s. m.

„Orfelinatul dela Popricani"

(Continuarea din pagina 1-a)

Popricani" are în posesia sa, roţile a Spiridoniei, 149 hectare pământ.

Ce produce oare aceşti 149 ha, şi ce-ar trebui să producă?

Actuala conducere a Spiridoniei a hotărît înfiinţarea unui atelier de croitorie la orfelinat, unde să se repare toată rufăria spitalului central din Iaşi.

In ziua când se va inaugura primul cearşaf reparat aci, sau se va îmbrăca bolnavul cu prima cămaşă ţesută în atelierele dela Popricani, se va întâmpla un lucru nou: va dispare negustorul furnizor pe preţuri mari, interpusul lui, factura de plată etc.

Ar fi în folosul Spiridoniei ca ziua aceasta să sosească cât mai curând.

Inaugurată de actuala conducere a Epitropiei, ziua aceasta ar atrage după ea şi alte zile tot atâta de cuminţi şi de curate: n'am mai vedea pe sălile Spiridoniei negustori cari amestecă laptele bolnavilor, cu apă (ferma Popricanilor ar alimenta spitalul şi n'ar mai lăsa în folosinţa unui schit inutil atâtea vaci cu lapte) n'am mai vedea teancurile interminabile a ordonanţelor de plată pentru zarzavagii şi măcelarii şi nici pe acei negustori care foesc de dimineaţă până în noapte, pentru a încasa diverse ordine de plată a materialelor furnizate institutiei.

In ceasul acela, Epitropia ar putea răsufla, uşurată că i s'a luat o piatră depe suflet.

Strădania actualei Spiridonii se simte ceas cu ceas. Probabil că ziua de care am pomenit mai sus, să nu fie chiar atât de departe. Trăim doar în zodia unei totale reaceri.

Cartea d-lor A. M. Frimu şi Gr. Gr. Iamandi este o dovadă de nouă energie pusă în slujba marilor interese colective.

RADU SUŢU

x In ziua de 25 August vor avea loc la Camera de Muncă examene pentru ocuparea posturilor de secretari ai filialelor Camerei de Muncă din Botoşani Bălţi şi Huşi.

CEL MAI ACTIV ANTINEVRALGIC

TESTA!

LA FARMACII ŞI DROGUERII

Dimineața
un auxiliar al frumuseții –

Seara
un auxiliar al sănătății

Deaceea dimineața și mai ales seara
KALODONT
CONTRA PIETREI DE PE DINȚI

Insemnată consfătuire medicală
la Inspectoratul sanitar al Moldovei
sub președinția d-lui Dr. T. Bulău

La inspectoratul sanitar a avut loc eri o consfătuire prezidată de d. dr. Th. Bulău, directorul regiunei sanitare, la care au participat toți medicii șefi de județ și de oraș. Firește, au luat parte și d-nii dr. Cădere, medicul șef al Iașului și dr. Vasiliu medic primar al județului. A asistat și d. dr. Rezmeriță director în ministerul sănătății.

*

Sub îndrumarea d-lui dr. Bulău, — fie care medic în parte a făcut un raport documentat de toate cele realizate, în anul acesta. Și trebuie recunoscut că s'au făcut multe îmbunătățiri,—mai ales la sate, ceia ce preocupă în primul rand pe ministerul sănătății.

În această regiune, insistențele puse de d. N. Bulău au avut un succes excelent.

Se izolează în toate părțile, la orașe și la sate, bolnavii de tuberculoză deschisă, — și *oftica scade.*

Sifilisul e urmărit cu îndârjire,—toți cei găsiți bolnavi, sunt căutați, eventual izolați— Se înmulțesc băile populare,— se refac toate fântânele de la sate. ca să aibă săteanul o apă bună.

Mama și copilul—realizarea acestei opere atât de umană, pentru care d. dr. Bulău luptă cu îndârjire—a devenit un crez pentru medici. Se luptă acuma pentru a se aduce la îndeplinire dorința ministrului sănătății, de a se creia o *mică maternitate* în fie ce sat. Colaborează toate autoritățile, și curând problema va fi complect rezolvată.

Și chiar cu pasiune medicii au discutat mijloacele de a se da săteanului o pâine bună de *grâu*, —și să dispară pelagra.

Interesante au fost comunicările făcute de d-nii d-ri Vasiliu și Cădere, în ceia ce privește Iașul proriu zis.

Discuțiile au continuat aproape toată ziua, într'o atmosferă de dragoste colegială, —și de atenție pentru d. Dr. Bulău.

REP.

INFORMAȚII

x *Curțile criminale vor începe să funcționeze la 15 Septembrie c.*

La Iași, Curtea criminală va avea șapte consilieri și un președinte.

x **Cerere de divorț.** — Comerciantul Ancel Hersău Zilberștein din str. C. Negri 4, a făcut tribunalului cerere de divors contra soției sale d-na Sima Zilberștein din str. Sărărie 150.

Soțul care era înștiințat prin anonime că soția sa îl înșela, nu a dat crezare până acum câteva seri.

Simulând o plecare în provincie, soțul a revenit chiar în acea seară, și și-a găsit soția în locuința sa cu un bărbat, cu care întreținea legături intime de mai mult timp.

x *Declarațiile celor ce au făcut Războiul.* Toți cei ce au făcut campania 1913-1916 19. și nu au primit brevete de decorații, sânt înștiințați că în mod gratuit se intervină pentru obținere la Soc. Veteranilor curtea Bis. Bărboi ora 9-12 în fiecare zi.

Toți ce au făcut război au drepturi la decorații.

x Dl. N. Poliacov, inspector general din Centrala Cooperativelor, a făcut o amănunțită anchetă la Federala Iași, asupra gestiunei acestei instituții.

Ar fi vorba de unele nereguli.

x Dr. IULIU GHELERTER consultă în timpul sezonului la Băile Slănic-Moldova, Vila Delana.

Bucurați-vă de aer și soare numai prin crema Caola. Crema Caola ferește pielea Dv. de neplăcerile razelor solare, căci ea conține vitamine, regeneratoarele celulelor pielei. Cine întrebuințează crema Caola își apără tenul și pielea, întinerind totodată.

CA-O-LA

Comisarii guvernului
pe lângă Camerele de Comerț

Ministerul economiei naționale a numit comisari ai guvernului pe lângă 49 Camere de comerț și industrie din țară pe d-nii directori ai sucursalelor și agențiilor Băncii Naționale a României.

Directorii sucursalelor și agențiilor Băncii Naționale a României aflați actualmente membri în comisiunile interimare ale Camerelor de comerț și industrie, încetează de a mai avea această calitate.

x Sâmbătă 16 Iulie d. rabin Landman a ținut o predică despre importanța lunei „Tamus" și dărâmarea templului cu concluzia că numai prin unitate și frăție se va îndeplini visul lui Herz reclădirea Palestinei.

Predica a fost ascultată cu mult interes.

O precizare

Mai mulți negustori ieșeni ne roagă să arătăm că acel Maier Șmilovici, despre care s'a anunțat în ziare că ar fi trimisul la Paris al evreilor ieșeni cari vreau să emigreze în Africa franceză, nu este altul decât fostul proprietar al mag. „Gentleman" din Str. Lăpușneanu, care a fugit din localitate după ce a excrocat numeroși comercianți ieșeni.

Aceasta, — pentruca acei ce nu'l cunosc să nu pățească la fel.

Luăm act.

Contra Hemoroizilor
anusol Goedecke

Sf. Ilie

Hram de biserică
după patruzeci de ani

Sufletele ctitorilor și ale moldovenilor decedați a căror viață vremelnică a fost legată de biserica Sf. Ilie timp de peste un sfert de mileniu, s'au mobilisat și au inspirat în anul de grație 1929 o mână de oameni în frunte cu subsemnatul, ca să restaureze moștenirea lor.

Numai așa îmi explic cum de am avut curajul eu și antreprenorul Gh. Luchian, să pornim la lucru fără să avem în mână măcar un leu. Așa se explică cum de-adoua zi ce s'au instalat schelile sus la acoperiș și jos în jurul pereților, la apelul făcut de mine, ziarele, băncile, primăria, ministerul de culte, dar mai ales ales ieșenii cei cu suflet mare, dela cei mai bogați până la cei mai săraci, mi-au dat obolul lor până ce am ajuns s-o restaurăm complect, s-o înzestrăm și s-o sfințim.

Mai am de acoperit datorii de peste jumătate sută de mii, dar nădăjduesc să fiu ajutat până la cel din urmă bănuț, pentru ca după spusa Sf. Ap. Pavel, *să fie* acest mare lucru *făcut cu bucurie, iar nu suspinând.*

La 11 April s'a sfințit cu aprobarea I. P. S. Nicodim și cu rugăciunile P. S. Valeriu, noul vicar al Sf. Mitropolii, asistat de o mână de preoți și diaconi aprinși de bucuria și mândria unei opere, care a sters o rușine de pe fruntea Iașului și a clerului redând orașului o nouă podoabă. În adevăr, Iașul are multe biserici, dar o biserică bună, frumoasă, bine înzestrată și în centru, nu-i era de prisos; iar o ruină expusă vederei de prin toate laturile îi era o pată. Dumnezeu a ajutat de s'a șters.

Azi și mâni se serbează hramul acestei biserici înviata din morți, și notați: după 40 ani de tăcere și cufundare în uitare. De aceia hramul de azi și mâini este o reînodare a vieții și tradiției moldovenești a bisericii, este o reluare a rugăciunilor pentru ctitorii și înzestrătorii vechi, la care se adaoga rugăciuni și pomeniri pentru ctitorii noi adormiți și în viață, care au dreptul la o bogată dăruire de har de sus, la o exaltată bucurie pentru opera săvârșită și la o nădejde mântuitoare: și-au răscumpărat ertarea păcatelor.

Apelez dar la toți cei ce-și amintesc că au dat și mult și puțin, s'au ostenit pupă putere și dragoste la reînvierea bisericii Sf. Ilie, și au ochii ațintiți asupra ei. să vină azi la ora 4 p. m. și mâini la ora 9 jum. pentru a sărbători pe marele prooroc Ilie, pe neuitații ctitori vechi și noi și pentru a ne ruga pentru apărarea de orice rău, pentru ajutorarea la tot binele, pentru ocrotirea cerească a prietenilor dăruitori ai acestei biserici.

Econ. Ioan P. Tincoca

Telegrame de condoleanțe
la moartea Reginei Maria

Aseară s'au expediat din Iași telegramele următoare:

Majestății Sale Regelui Carol al II-lea Sinaia.

In momentele acestea de durere fără margină când Majestatea Voastră împreună cu întregul popor român fie-care-și plânge mama dispărută, să-mi dați voe să alătur și lacrimile mele —pentru marea Regină care cu neuitatul Rege Ferdinand au primit la sânul lor iubitor, Basarabia revenită:

Al Majestății Voastre
Supus și devotat
Ion Inculeț

Camera de Agricultură din Jud. Iași adânc îndurerata **de moartea augustei Voastre mame, depune o lacrimă ferbinte la catafalcul celeia căreia i-a fost dat să inscrie în istoria țarei paginele cele mai glorioase, rugând pe bunul Dumnezeu să vă aline suferința și să vă deie puteri pentru a conduce tot mai Sus poporul românesc și pentru a Vă putea îndeplini uriașa misiune cu care V-ați însărcinat.**

PREȘEDINTE,
Mircea Bădăreu

Suveranii britanici
în drum spre Paris

Londra 19. — Regele George și Regina Elisabeth au plecat ieri dimineața cu trenul la Paris.

Dela palatul Buchingham la gara Victoria, Suveranii au venit cu un automobil.

Trenul regal a părăsit gara la orele 9.

*

Paris 19.—Pentru a întâmpina pe Suveranii britanici la sosirea lor în Franța, d. George Bonnet, ministrul afacerilor străine, însoțit de d. Jules Henry, director de cabinet, au părăsit ieri la ora 8 și 20 cu un tren Parisul, ducându-se la Boulogne.

Sir Eric Phipps, ambasadorul Marei Britanii la Paris, a plecat deasemeni cu acest tren la Boulogne, fiind însoțit de cei trei atașați militari britanici la Paris.

Trenul sosește la Boulogne la ora 11 și 5.

x Popoare de peste mări și țări, cunosc și consumă BORVIZ DE BORSEC.

Știri ceferiste

Cultul florilor
la calea ferată
D. Em. Nițescu a inspectat grădinile gărilor

Zilele acestea d. ing. Em. Nițescu, directorul regionalei c. f. r. Iași a inspectat grădinile gărilor din Moldova, Bucovina și Basarabia.

Lucrul acesta îl face distinsul director, în fiecare an pe vremea aceasta, în scopul de a decerna apoi premii acelor șefi de gară care îngrijesc o grădină de flori lângă clădirea stației.

După o săptămână de colindare prin cuprinsul direcției, d. ing. Nițescu s'a reintors la Iași.

D-sa ne precizează că toate stațiile și cele mai mici cantoane, dispun de cite o grădină de flori. Astfel că în drumul pe linia ferată ochiul călătorului este încântat de frumoase și artistice stratur multicolore.

Șefii de gară s'au străduit să îngrijească acătării aceste grădini, cu toate că n'au avut de nicăeri nici un sprijin bănesc.

Dl. Nițescu în peregrinarea sa a fost încântat în special de florăria de la un cantou din Basarabia.

E vorba de cantonul de la Strășeni

Asupra celor constatate d. ing. Nițescu a făcut un tablou cu stațiile care au cele mai frumoase grădini, trimițându-l spre aprobare, centrului.

In fruntea tabloului este stația Iași; apoi vin la rând gările: Dorneşti, Bârnova, Vereşti, Rediu, Pașcani, Piatra Neamț, Basarabeasca, cantonul Strășeni etc.

Acestei stații li se vor da premii în bani, variind între 1000 și 10,000.

Ne bucură faptul că gara Iași se plasează în fruntea tuturor gărilor din cuprinsul direcției c. f. r.

Pentru aceasta i se cuvine un cuvânt de laudă simpaticului șef de gară d. Neculai Atanasiu.

Locomotive „Diesel" în Moldova

Direcția c. f. r. a achiziționat mai multe locomotive „Diesel" pentru trenurile care circula pe liniile în pantă, unde până acum era nevoie de două locomotive obișnuite.

O locomotivă „Diesel" va fi trimisă spre experimentare și în Moldova, unde sunt linii care trec dealuri mari; cum ar fi bunăoară Bârnova.

Deocamdată s'au făcut probe reușite în regiunea Brașov.

Incă o vrednicie la „A. D. Xenopol"

Comitetul Asoc. „A. D. Xenopol" s'a constituit în formă definitivă sub președ. d-lui Kladny.

Din comitet face parte și simpaticul referent de la Direcția de Exploatare, dl. Adrian Iliescu.

D-sa este un tânăr inimos, cu o largă experiență și cu multă dragoste de a realiza lucruri frumoase.

Nu ne îndoim că dl. Iliescu se va afirma cu inițiative de folos pentru asociație.

REP.

Citiți „OPINIA"

Stiri Judiciare

Cerere de eliberare condiționată. — Tribunalul secția I-a a judecat cererea de eliberare condiționată, făcută de Lt. Cost. Razi, deținut în închisoarea militară.

Acesta a fost condamnat la 3 ani închisoare, pentrucă cercetând un soldat din Reg. 6 Roșiori, acuzat de furt, l-a bătut cauzându-i moartea.

Din pedeapsă C. Razi a fost grațiat de un an și a executat un an în închisoare, iar pentru rest a făcut cerere de eliberare.

Tribunalul, a amânat hotărârea până când își va da avizul comisia de eliberări condiționate instituită pe lângă închisoare.

*

Furt din magazia gării.— Parchetul local a trimis în judecata tribunalului pentru furt, pe Manole Mocanu magazioner și Gh. Iustiuc și C. Ungureanu lucrător la magazia gării.

Aceștia au fost prinși furând din magazie, cantități de spirt și țuică.

*

Pensie alimentară. — D. Vasile Teslaru pensionar domiciliat Pavilioanele cfr., Nicolina, a făcut cerere tribunalului pentru reducerea pensiei alimentare care a fost obligat s-o plătească fostei sale soții d-na Aneta Iliescu din str. Belvedere 8.

*

Ridicare de sechestru.— Tribunalul Ilfov a admis cererea făcută de d. Iancu Streit din București contra d-lor Haim Abramovici și Reghina Streit din București și Adolf Rosen din str. Păcurari 16 Iași, ordonând desființarea sechestrului judiciar instituit asupra viei din com. Uricani jud. Iași, și repunerea d-lui Iancu Streit în dreptul de proprietar al viei.

De asemenea tribunalul a obligat pe sechestrul judiciar Adolf Rosen să depuie conturile de gestiune.

Sănătatea vă veți păstra întrebuințând numai

Apogeul higienei moderne.

x **Dr. M. Segal** *medic de spital,* **mutat** *în str. Cuza Vodă No. 83 (Palatul Braustein), consultă și operează bolt de* **nas, gât și urechi** *intre 8-10 a. m. și 3-6 p. m. Telefon 1767.*

Am scăpat de
Frigurii de baltă
cu
BAYER
CHINOPLASMIN
ESTE UN PRODUS »Bayer«

ULTIMA ORA

Ţara în mare doliu

La catafalcul Reginei Maria

Un comunicat al Mareşalatului Palatului, dat aseară la ora 7, a vestit ţării întregi zguduitoarea veste: M. S. Regina Maria a încetat din viaţă la Castelul Peleşor în ziua de 18 Iulie, orele 17,38.

Imediat, consternanta veste a fost transmisă în toate colţurile lumii.

La Iaşi, „Opinia" a adus ştirea la cunoştinţa cititorilor, printr'o ediţie specială, aseară la ora 8. Vestea a produs o impresie profundă în oraşul nostru, la care ţinea atât de mult ilustra defunctă.

Până noaptea târziu, publicul a staţionat pe străzi aşteptând amănunte.

„Vreau să mor în ţară"...

Augusta Suverană şi-a presimţit tragicul sfârşit.

Pe când se afla în căutarea medicilor la sanatoriul Weissekirche din Dresda, deşi nu se simţea bine, şi-a exprimat dorinţa să fie adusă în ţară.

„Vreau să mor pe pământul ţării mele", s'a exprimat Regina Maria.

Deşi sănătatea nu-i permitea nici un efort, dorinţa i-a fost respectată.

Bolnava a fost îmbarcată într'un vagon special, cu care a plecat spre ţară, însoţită fiind de d-nii d-ri Stoermer şi Hortolomei.

Pe drum însă, a avut o puternică hemoragie, din care cauză s'a făcut o oprire de 12 ore la Cernăuţi.

Situaţia pacientei ameliorându-se puţin, drumul a fost continuat la Sinaia.

O întrevedere dramatică

Pe peronul gării Sinaia aştepta M. S. Regele Carol, Marele Voevod Mihai, A. S. R. Principesa Elisabeta şi întreaga suită.

Regina Mamă fiind slăbită, a fost coborâtă din vagon într'un jilţ şi transportată la automobilul-brancardă.

A fost un moment dramatic.

M. S. Regele şi întreaga asistenţă a isbucnit în plâns.

Regina Maria coborâse cu lacrimi în ochii care îmbrăţişau de pe patul suferinţei, oamenii şi locurile atât de dragi.

Cu precauţiune, bolnava a fost transportată la Castelul Peleşor.

După consultul medical care a avut loc, s'a dat ţării primul comunicat, arătându-se starea Augustei Suverane.

Boala apoi s'a agravat, grăbind desnodământul fatal.

Coincidenţă tragică

Soarta a vrut ca Regina Maria să păşească în lumea de dincolo, în preajma zilei când a închis ochii pentru totdeauna viteazul Său soţ, Marele Rege Ferdinand Intregitorul.

Regele Ferdinand a murit în ziua de 20 Iulie 1927, astfel că mâine urma să aibă loc parastasul pentru pomenirea sufletului Său.

Soarta a hotărât însă ca ţara întreagă să fie din nou în zăbranic de doliu în acest miez de vară.

Doliu greu pentru pierderea unei glorioase Regine, care a ştiut să fie o Mamă a poporului, atât în timp de pace cât mai ales în vremuri de restrişte.

Ţara întreagă îndoliată

La aflarea dureroasei veşti, guvernul a trimis M. S. Regelui o telegramă prin care exprimă durerea ţării întregi pentru marea pierdere ce a încercat-o.

I. P. S. S. Patriarh Miron a trimis o telegramă tuturor parohiilor, prin care se dispune să se tragă clopotele şi să se facă slujbe la biserici pentru odihna sufletului în veci neuitatei Regine-Mame.

Dl. Armand Călinescu, ministrul internelor, a dat o decizie prin care toate spectacolele se suspendă până în ziua înmormântării.

Postul de Radio şi-a suspendat aseară transmisiunea.

Prefecţii de judeţe vor da ordine pentru ca trista veste a morţii Reginei să fie adusă la cunoştinţa populaţiei săteşti.

Serviciile publice au fost suspendate în zilele de Joi 21 Iulie şi Sâmbătă 23 Iulie.

Iar Duminică 24 Iulie, când are loc înmormântarea, va fi doliu mare în întreaga ţară.

In toate oraşele şi la toate autorităţile s'a arborat drapelul îndoliat.

Sinaia este în zăbranic negru.

La Palatul Regal din Capitală, şi la Castelul Peleşor, reşedinţa regală de vară, drapelul cernit a fost scoborât la jumătate.

Ţara întreagă a îngenunchiat îndoliată la catafalcul iubitei Suverane.

Pregătirile de la Sinaia

La Sinaia au început pregătirile pentru funeralii.

Dl. dr. Minovici a sosit pentru a proceda la îmbălsămarea corpului, care apoi va fi aşezat în holul Castelului Peleş.

Un detaşament de 11 ofiţeri din Regimentul 4 Roşiori, în frunte cu dl. col. Aurel Racoviţă, a sosit la Sinaia pentru a face o gardă la catafalc.

Se ştie că Regina Maria avea comanda acestui regiment.

Regimentul 4 Roşiori a luat doliu mare, pentru moartea augustei comandante.

De asemenea a sosit la Sinaia corul „Carmen", care va executa bucăţi religioase.

Mâine se va oficia la Mănăstirea Sinaia un requem de către un sobor de preoţi, în frunte cu I. P. S. S. Patriarh Miron.

Omagiul armatei

Armata română a trimis M. S. Regelui următoarea telegramă: „Armata adânc îndurerată de pierderea bunei Regine, a mamei Răniţilor, cum i s'a zis în timpul marelui război, când toţi au admirat-O pentru bravura ce a arătat şi grija ce a avut pentru suferinzi, roagă pe Majestatea Voastră să binevoiască a primi din partea tuturor ostaşilor asigurarea că iau parte din toată inima la durerea Majestăţii Voastre, asigurându-Vă de dragostea lor şi de frumoasa amintire pe care o vor păstra Marei Regine".

Doliul Curţei Regale

Curtea noastră Regală a luat doliu pentru 6 luni, din care 3 luni de doliu mare.

Aseară şi azi dimineaţă s'au înscris în registrele de la Sinaia membrii guvernului, personalităţile ţării şi membrii corpului diplomatic.

Monsegnorul Cassulo, decanul corpului diplomatic, a decretat doliul pentru toţi diplomaţii ataşaţi Curţii Regale Române.

La Castelul Peleşor s'au primit mii de telegrame de condoleanţe din toate ţările lumii.

Multe din ele sunt semnate de capete încoronate, care iau parte la durerea Familiei noastre Regale.

Programul funeraliilor

Preşidenţia consiliului de miniştri a dat astănoapte următorul comunicat:

In ziua de 19 Iulie la ora 11 rămăşiţele pământeşti ale Augustei Defuncte vor fi depuse în castelul Peleş. Cetăţenii vor fi admişi să defileze între orele 14—19 iar în ziua de 20 Iulie între orele 10—19.

In ziua de 21 Iulie corpul neînsufleţit al M. S. Reginei va fi transportat cu un tren regal la Bucureşti, în palatul Cotroceni.

In zilele de 21, 22 şi 23 Iulie, publicul va fi admis să defileze prin faţa corpului Augustei defuncte între orele 9-13 şi 15-19.

In ziua de 24 Iulie ora 8 dim. cortegiul funebru va porni dela Palatul Cotroceni la gara Regală, unde corpul Augustei Defuncte va fi îmbarcat într'un tren regal, care va pleca la Curtea de Argeş.

In după amiaza aceleiaşi zile va avea loc înhumarea la Curtea de Argeş.

Manifestaţii antisemite la Viena

Viena 19.— Eri au avut loc noui manifestaţii antisemite.

S'au produs molestări de evrei şi devasări de magazine.

Grupuri de naţional-socialişti, au manifestat pe străzi până seara târziu.

Mişcarea în conducerea Penitenciarelor

Bucureşti 19.— Astăzi a apărut în „Monitorul Oficial" decretul-lege privind ultima mişcare în conducerea penitenciarelor.

CITIŢI „OPINIA"

Regina Maria şi Iaşul

M. S. REGINA MARIA

Regina Maria a fost mult legată sufleteşte de oraşul nostru.

Aici şi-a petrecut cele mai grele momente din glorioasa-I viaţă şi de aceia n'a dat uitării oraşul de capitală a Moldovei.

In cele 3 volume din „Povestea vieţii mele", Regina Maria dedică Iaşului pagini duioase, relevând ospitalitatea şi frumuseţea patriarhului oraş moldovenesc.

După terminarea marelui război, - Augusta Suverană n'a uitat Iaşul.

Oricând a avut prilejul, i-a venit în ajutor.

Ultima Sa donaţie făcută oraşului nostru a fost clădirea dată pentru căminul din str. Codrescu.

Şi ultimul Său mesagiu către ieşeni a fost adresat în vacanţa Paştelui, când dl. prof. I. Bălteanu s'a dus în Italia spre a-I înmâna pergamentul de omagiu dăruit de Epitropia Sf. Spiridon, în semn de recunoştinţă pentru donaţia făcută.

In acea audienţă, d. prof. Bălteanu a exprimat sentimentele ieşenilor pentru Augusta Suverană.

De acolo, de departe, Regina-Mamă a trimis salutul său de dragoste pentru oraşul Moldovei.

Soarta a hărăzit să fie ultima dovadă a deosebitei atenţiuni pe care ilustra defunctă o acorda Iaşului.

*

Capitala Moldovei n'a uitat dragostea Reginei.

De aceia, la Iaşi sguduitoarea veste a îndurerat profund populaţia.

Aici, mai stăruie încă chipul „Mamei Răniţilor" din vremurile tulburi, ca şi imaginea diafană a Reginei care nu uită oraşul restriştei.

Peste tot s'a arborat drapelul naţional îndoliat.

Bronzul clopotelor se roagă la catafalcul Reginei - Mame, odată cu ieşenii care vor purta veşnică în inimi, amintirea blândei şi înţeleptei Regine Maria.

Slujba religioasă dela Mitropolie

Vestirea morţii Reginei Maria a fost primită de clerul moldovenesc, cu multă durere.

Regina activase mult cu preoţimea noastră în timpul marelui război.

•

De îndată ce s'a primit dureroasa veste, P. S. Arhiereu Valerie, a trimis o circulară telegrafică tuturor protopopilor din Moldova, dispunând preoţilor a oficia slujbe religioase pentru odihna sufletului Reginei Maria.

Pentru astăzi după amează este aşteptat să sosească în localitate I. P. S. Mitropolit Nicodim.

•

Astăzi la ora 11 s'a oficiat în catedrala metropolitană, o slujbă de către P. S. Arhiereu Valerie.

ORA 12

La căpătâiul reginei defuncte

Pregătirile dela Sinaia

Sinaia 18.—In tot cursul dimineţii a plouat la Sinaia.

Cu toate acestea, mii de oameni aşteaptă începerea pelerinajului, spre a vedea pentru ultima dată chipul iubitei Suverane.

Se lucrează la ridicarea catafalcului în castelul Peleş.

La ora 12, corpul neînsufleţit al ilustrei defuncte va fi transportat de la Peleşor la Peleş.

Azi dimineaţă la ora 10 s'a oficiat un serviciu religios la catafalc, de către I. P. S. S. Patriarh Miron.

Membrii guvernului au venit cu un tren special, plecând la castelul Peleş.

De la Bucureşti a venit un tren regal cu flori.

M. S. Regele împreună cu I. P. S. S. Patriarh Miron şi dl. V. Iamandi a lucrat în cursul dimineţi la întocmirea programului amănunţit al funeraliilor.

Se aşteaptă sosirea delegaţiilor străine, care vor reprezenta curţile regale şi guvernele respective.

*

Bucureşti 19.—„Monitorul Oficial" a apărut azi dimineaţă în ediţie specială, anunţând moartea Reginei Maria.

*

Paris 19. — Toate ziarele de astăzi consacră lungi articole elogioase pentru Regina Maria a României.

Ziarele arată marea pierdere suferită prin moartea ilustrei Suverane.

Intrevedere între d. Mussolini şi conducătorii Ungariei

Roma 19—Ducele Musolini a primit în audienţă pe d-nii Imredi şi Kania, miniştrii unguri în prezenţa contelui Ciano.

Audienţa a durat 2 ore

Un trimis al d-lui Hitler la Londra

în problema cehoslovacă

Londra 19 — Ziarul „Daily Presss" anunţă sosirea la Londra a căpitanului Fritz Widemann, adjutantul d-lui Hitler.

El are o misiune specială din partea Fuehrerului, de a vedea care e atitudinea guvernului, englez faţă de problema cehoslovacă.

Ziarul londonez arată că adjutantul de acum al al conducătorului Germaniei i-a fost căpitan, pe când d. Hitler nu era decât „fruntaş".

Acum, căpitanul Widemann este omul de încredere al d-lui Hitler.

Exportul de porumb

Bucureşti 19—Ministerul economiei naţionale a ridicat parţial prohibirea exportului de porumb.

S'a aprobat exportarea a 2000 vagoane.

x La anemie şi covalescenţi se recomandă BORVIZ DE BORSEC.

Lămurirea agresiunii din Tataraşi

Am relatat ieri atacul comis asupra lui Zalman Leibovici din Str. David-el No. 4.

Dl. N. Căpriţă şeful poliţiei judiciare, a stabilit următoarele:

Mai de multă vreme d. Iancu Idelovici de meserie dogar cu trei magazine de desfacere, nu vedea cu ochi buni ascensiunea d-lui Zalman Leibovici care îi atrăgea clientela.

Idelovici, în complicitate cu un lucrător al său Rudolf Rist din Str. Tudor Vladimirescu, au hotărât să-l atragă într'o cursă şi să-l suprime.

Tânărul Rudol. Rist s'a prefăcut că se angajează la d. Leibovici, şi sub un pretext oarecare a invitat pe patron acasă la dânsul

Acolo, d. Zalman Leibovici a fost luat la bătae, fiind puternic lovit în faţă cu un corp tare.

Agresorii vor fi înaintaţi parchetului.

Lzr.

Informaţiuni

x Femeia găsită moartă ieri pe str. Radu-Vodă în dreptul casei cu No. 25, este Elena Ciocanariu din Com. Răduţăneni jud. Fălciu.

x Aflăm că Duminică 17 crt. *Dl. Dr. D. Goldstein* din Tataraşi a plecat în străinătate într'un voiaj de studii, urmând a lucra la clinicile Universitare din Paris.

x Doctorul A. Hoffman s'a mutat în str. Armeană. No. 9 şi consultă zilnic boli nervoase şi boli de nutriţie dela 10-12 şi 3-7; tratamente de slăbire şi îngrăşare. Telefon 1577.

CUMPĂR aur de dinţi, bijuterii. Vindeţi bine **Brătianu 82** Notaţi bine No.

x BORVIZUL DE BORSEC este indicat convalescenţilor.

PIERDUT în dreptul Fundaţiei—Corso livretul de armată, buletinul birou ui de populaţie, adeverinţa Camerei de Muncă, ordinul de lăsare la vatră şi acte de moştenire.

Rog găsitorul a le aduce la adresa de mai jos contra bună recompensă. In caz contrar le declar nule şi fără valoare în mâinile oricui s'ar găsi. Oancea A. Petru Cârciuma C. Croitoru vis-a-vis Reg. 13 Inf.

DOCTOR
SOLO SCHREIFEL
SPECIALIST IN BOLI DE PIELE, VENERICE, SIFILIS
Tratamentul precoce al sifilisului priu examenul ultra-microscopic
DIATERMIE
Raze Ultra-Violete
Consultaţii şi tratamente
7—10 dim. şi 2—9 seara
Str. **Anastasie Panu 70**
Telefon 2101

Amatori fotografi
Developaţi, copiaţi, măriţi la
Fotograful Z. WEISS
Piaţa Unirii

BIBLIOTECA

ANUL XXXIV No. 9390

ABONAMENTE:
Lei 350. . . . . pe un an
„ 180. . . . . „ 6 luni
„ 90. . . . . „ 3 luni
„ 35. . . . . „ 1 lună
„ 1500. . . Instituţii publice

Atelierele tipografice „Opinia"
IAŞI STR. LAPUŞNEANU 37

1 LEU

OPINIA

Ziar popular cotidian

JOI 21 IULIE 1938

TELEFOANE
Redacţia. . . . No. 1298
Administraţia . . . „ 1299
Serv. de noapte red . . „ 1436

Redacţia şi Administraţia
IAŞI STR. LAPUŞNEANU 37

Director: C. R. GHIULEA

La urcarea pe Tron

Eu şi poporul meu...

de **MARIA REGINA ROMÂNIEI**

Iată un tablou care mi-a rămas în veci întipărit în inimă. In acea dimineaţa (10 Octombre 1914) devenisem, soţul meu şi cu mine, regele şi regina unui popor care începuse să ne iubească, încetul cu încetul; rege şi regină în clipa când Europa întreagă ardea în flăcări ce dogorea toate graniţele noastre.

In faţa noastră se deschidea o pagină nouă, plină de temeri, solemnă, bogată în neştiute desfăşurări, grea de ingrijorări neghicite.

Stam amândoi în picioare în mijlocul Camerei Deputaţilor. Noul rege îşi depunea jurământul în faţa poporului său; plin de toate nădejdile supuşilor săi, sta în faţa lor pe pragul unei vieţi noui.

Era ca o carte necitită încă; nimeni nu-i ştia gîndurile, dar întrupa, poate, zorile unei mari înfăptuiri; poate că avea să fie cel ce va îndeplini un vis îndelung visat...

Eu stam puţin deoparte, cu copiii în jurul meu. Un lung zăbranic îmi acoperea obrazul. Bătăile inimii mele sunau ca paşii soartei. Abea desluşii glasul regelui şi cuvintele lui; însă auzii aclamările care le întâmpinară. Regele de mâne.... Un strigăt imens, lung... Un tunet de aplauze făcu să bubue bolta.

Apoi deodată răsună în văzduh numele meu: Regina Maria...

Era şi în chipul cum îmi strigau numele, ceva ce părea răsunetul unei nădejdi.

Simţii deodată că trebue să-mi descopăr faţa, în ochii întregei adunări, că trebue s'o întorc spre ea, fără văl cernit care să ne despartă.

O aclamare prelungă ce mă umplea de fiori, isbucni din sutele de inimi: Regina Maria...

Şi ne uitarăm unul în faţa altuia, poporul meu şi eu.

Acesta a fost ceasul meu, un ceas ce n'a fost dat multor fiinţe pe lume, căci în acel ceas scumpii mei Români nu aclamau numai o idee, o tradiţie sau un simbol, ci aclamau şi o fiinţă pe care ajunseseră s'o înţeleagă. Străina venită de peste mări, nu mai era străină. Eram a lor...

Au putut urma dezamăgiri şi dureri, căci suntem cu toţii în mâna Domnului, dar ziua aceasta a fost una din cele mai mari care mi-a fost dat să trăesc.

(Din volumul „Povestea vieţii Mele)".

Impresii dela întâia vizită la Iaşi

a Reginei Maria, ca prinţesă moştenitoare

Iaşul a avut rar prilejul s'o vadă şi s'o găzduiască; dar a întâmpinat-o totdeauna cu cel mai dezinteresat şi mai curat entusiasm. Şi de câte ori trebuia să plece, soarele parcă se ntuneca, şi un văl de mâhnire se aşternea uşor peste sufletele celor rămaşi.

A est oraş modest şi obijduit, care toată viaţa lui a fost gata la mărinimoase sacrificii,— a avut şi el doar atâta dorinţă, singură şi legitimă, de a se zidi înăuntru sau în imprejurimile lui, un cuib, un palat, ori o casă frumoasă moldovenească...

Şi aici Ea ar fi putut găsi hodină câteva săptămâni pe an, înconjurată fiind de linişte şi de tăcuta dragoste a supuşilor ei. Dar nu i-a fost îngăduit...

Totuşi, cine o va putea uita în strălucita ei tinereţă, când pentru prima dată a păşit în a doua capitală a ţării! Cine nu o vede încă plină de mireţie şi nobleţă, îngenunchind cu evlavie înaintea altarului, la sfinţirea monumentelor istorice Bisericile S-ţii Trei Ierarhi şi Sf. Neculai-Domnesc.

Cine nu-şi aminteşte de toată splendoarea ei, ca din poveşti, de toată gingăşia şi graţia lăpturei... Frumuseţea, ei nu se putea compara, nici descrie!

. . . . . .

Azi, după zeci de ani, ne-a fost dat să admirăm încă, frumuseţea-i hărăzită de natură, care n'a pierdut nimic din nimbul et, — şi în acelaş timp să ne plecăm şi să ne închinăm calităţilor ei sufleteşti, care sânt mai presus de orice gândire.

(„Figuri Domneşti")
de Maria Dr. Gavrilescu

Condoleanţele exprimate

în numele ieşenilor

Primarul Iaşilor a trimis M. S. Regelui Carol II, telegrama următoare:

„Cetăţenii Iaşului, adânc sdrobiţi de durerea pe care o încearcă împreună cu Majestatea Voastră şi întregul popor românesc, prin pierderea Augustei Voastre Mame şi iubitei noastre Regina Maria, încredinţează pe Majestatea Voastră de recunoştinţa şi veneraţia veşnică ce vom purta ilustrei Suverane care s'a dovedit vrednică tovarăşă a gloriosului Rege Ferdinand I".

Primar
(ss) M. EŞANU

Din viaţa Reginei Maria

Suverana defunctă era o sprijinitoare devotată a mişcării artistice. Iată, în clişeu, pe Regina Maria (însoţită de A. S. R. prinţesa Elisabeta) la inaugurarea unei expoziţii de pictură

Din toată lumea

Recensământ fiscal

După cum se ştie, recensământul general fiscal trebuia să se efectueze în toamna trecută, dar a fost amânat cu un an.

Se afirmă că acest recensământ se va face negreşit în toamna care vine. La Ministerul de Finanţe se şi pregătesc formularele care vor trebui completate de contribuabili.

*

O problemă însemnată, de natură economică, este: „codul economiei naţionale".

Codul acesta, la care lucrează Consiliul superior economic, va cuprinde legea de organizare a agriculturii, legea minelor, legea drumurilor, legea energiei. Legea pentru valorificarea bogăţiilor statului, şi alte legi economice care vor fi puse în concordanţă cu prevederile noului Constituţii.

Serviciu medical de noapte

Grozavă tortură să fie prins cineva în toiul nopţii, de dureri crunte şi să te vezi nevoit să alergi dela o uşă de medic la alta, până să vezi în sfârşit deschizându-se una.

La Paris, problema a fost rezolvată mai de mult. Pe lângă Prefectura de poliţie funcţionează un serviciu medical compus din cinci doctori cari stau de veghe şi intervin la prima chemare. In cursul anului 1937 ei au făcut 5700 vizite, adică, în mijlocie, 15 pe noapte. Serviciul, făcut prin rotaţie, aşa cum îl fac farmaciştii, s'a dovedit a fi excelent.

Păsările transatlantice

Există o specie de păsări cari pot fără îndoială să rivalizeze cu cei mai temerari aviatori, în traversarea Atlanticului. Astfel recordul de rezistenţă îl deţine pescăruşul, care după ce-şi depune ouăle, vara la polul Nord, pleacă la polul Sud unde-şi petrece iarna, parcurgând astfel un total de 40.000 km.

Suveranii britanici la Paris

Suveranii Marei Britanii au sosit la Paris.

Luxoasele apartamente dela Quai d'Orsay sunt larg deschise să primească pe augustii oaspeţi. In timpul celor patru zile cât va dura vizita la Paris, Regele George va dormi în patul lui Napoleon I, iar regina în cel al Mariei Antoanetta.

Pe culoarele Palatului, numai în marmoră şi aur, sunt aşezate în aşa fel încât aproape nici nu se observă, vreo douăzeci de şifoniere, care vor adăposti numeroasele toalete ale reginei şi uniformele regelui.

Mizeria la Barcelona

Prelungirea rezboiului civil şi relativa izolare în care se află marele oraş Barcelona, au adus foamete în capitala catalonă.

Oraşul capătă, pe zi ce trece, un caracter respingător. Subteranele Metrou-lui şi diversele adăposturi construite, exală un miros sufocant, din pricină că aglomeraţia de oameni le-au transportat în closete.

Lipsa de higienă mai este agravată de raţionarea apei şi de absenţa totală a săpunului.

Mai gravă e lipsa de alimente care i-a proporţii de foamete.

Un număr restrâns de funcţionari superiori capătă raţii îmbelşugate de alimente pe preţ mic. Aceşti favorizaţi fac speculă, vânzând prisosul cu preţuri înzecite şi insutite.

In schimb, micii funcţionari şi masa mare a populaţiei, duc lipsuri grozave.

Poporul catalon e foarte agitat şi n'ar fi exclus să izbucnească mişcări de stradă.

Profesorul I. Minea, - om de idei

şi cercelător al trecutului nostru

Nimeni nu tăgăduieşte rolul oamenilor mari, care îşi au un rol determinant în desfăşurarea vieţei omeneşti. Nimeni — de bună credinţă fiind — nu caută să alunde în întuneric izvorul de lumină şi adevăr aflat de cineva.

Am fost şi mai suntem încă la răscruci de drumuri istorice, când mulţi se întrebau şi se întreabă, despre calea cea adevărată. Oamenii noştrii de idei au fost totdeauna la înălţimele momentului şi au ştiut să ne călăuzească paşii nesigeri câteodată de drumul ce încercau să-l urmeze. Puţini înţeleg, iar restul urmează directivele arătate, scoase din priceperea şi cunoaşterea adâncă a dezvoltării neamului nostru.

Generaţiile şi mai ales oamenii care impun anumite idei de conduită vieţii unui neam, sunt cercetătorii serioşi ai trecutului nostru. Secetă de asemenea oameni n'a fost niciodată în viaţa poporului nostru.

Am venit la Universitate cu un bagaj, sau mai bine zis cu un amalgam de cunoştinţe, care zăpăcesc mai mult decât să arate adevărurile vieţii. Puţinele cunoştinţe de istorie, materie pe care am iubit-o, m'au îndreptat pe calea care ducea la aflarea trecutului neamului. Norocul a făcut ca să dau peste unul din cei mai mari cunoscători ai vieţii lui, —d. profesor Ilie Minea.

Am ascultat prelegeri care la început m'au înspăimântat prin mulţimea amănuntelor; dar care după o meditare adâncă te luminau complect şi îţi arătau *rostul neamului nostru pe lume.*

Asemenea unuia care a trăit vremurile trecute şi zbuciumate ale poporului român confundându-se cu personagiile care au marcat epoci în viaţa neamului, dl. profesor Minea, ne-a făcut să înţelegem de ce suntem unde suntem. şi că cel mai strălucit viitor ne aşteaptă aici: *Exemple de înalt şi adevărat naţionalism.*

Locurile unde trăim noi au fost rezervorii continui de popoare care au dat cele mai strălucite civilizaţii şi mai puternice organizaţiuni de stat.

Din prelegerile, d-sale îmbibate pe cel mai înalt spirit ştiinţific, reese că rostul neamului nostru pe lume e unic, şi că cultura şi civilizaţia lumii au dreptul să ne ceară mult; iar noi, care am dat dovezi de energie nemăsurată vom răspunde cum se cade acestei chemări.

(Continuare în pagina 2-a)

„Straja Ţării la a X-a Sokoliadă de la Praga

La radio Praga

Plimbare nocturnă.— Vizita la abatele Zavoral

V

Despre mişcarea sokolistă mă voiu ocupa într'un articol separat, pentrucă această mişcare merită tot interesul şi toată admiraţia. Am fost răpiţi şi profund impresionaţi de perfecta organizare sokolistă şi mai cu seamă de mişcările de ansamblu; am regretat cu toţii împrejurarea că a trebuit să părăsim mai de vreme stadionul pentrucă din dorinţa D-lui (Preşedinte seara acestei zile şi deci trebuia să facem pregătirile necesare pentru această onoare care ni s'a făcut şi ţin să precizez că totuş a fost o surpriză!

Dacă n'am fi fost străjeri şi dacă n'am fi fost obişnuiţi — ca să fim gata oricând la datorie — ce panică ar fi fost la noi!

Pentrucă nu-i chiar aşa de uşor ca să pregăteşti într'o oră un program pentru Radio şi mai cu seamă tocmai la Praga!

Eu, unul, mărturisesc că n'am visat niciodată acest lucru. In studioul pentru repetiţie ne-am întâlnit cu „arcaşii", cu „şoimii" şi „şoimanele" dela Cluj şi cu muzica Regimentului de Gardă „Mihai Viteazul".

Programul a fost hotărât uşor şi ţin să mărturisesc că toată frumuseţea şi partea caracteristică a programului a fost executată de către ţaranii şi ţarancele din organizaţiunile „arcăşeşti" şi „şoimăneşti".

Cu toţii am avut un moment de emoţie şi de sinceră admiraţie pentru un arcaş cu plete, cu traista în gât şi cu privirea blajină, o autentică figură de plăieş moldovean, care a cântat minunat o doină moldovenească. Nu-ţi venea să crezi că o voce aşa de caldă şi minunată să iasă din gura unui ţaran! A cântat cu atâta siguranţă, de parcă neam, din neamul lui, a cântat numai la Radio.

După executarea programului cehii aflători în sală l'au înconjurat ca pe-o minune. După ora dela Radio ni s'a permis să vizităm oraşul.

Cehii sunt artişti şi au înţeles care sunt frumuseţile ce trebuesc relevate şi deaceia au prezentat oraşul Praga noapte, aşa cum era acum câteva secole în urmă; au luminat aparte vechile monumente care abundă aici în Praga şi de aşa natură că aveai impresia că eşti un pelerin din secolul XV-XVI-lea dacă făceai abstracţie de îmbrăcămintea ta, iar dacă aveai puţină imaginaţie puteai să ţi-o complectezi şi aceasta.

Străjerii erau împărţiţi în grupuri, şi aproape cu toţii au uitat că erau în căutarea şuncei de Praga şi berei de Pilsen, admirând Praga noaptea.

Chiar aşa, în grupuri mici cum eram, ni se făceau manifestaţiuni aproape la toate colţurile şi eram bucuroşi ca să ne retragem pe loguri mai nevăzute.

Prin restaurante masa este scumpă, iar şunca noastră de Burdujeni şi berea de Azuga, face o vădită concurenţă şi la preţ şi la calitate produselor similare din Praga; —ef-

(Continuarea în pagina 2-a)

Mondiala Premieră

după opera, ilustrului profesor în ştiinţe Sexuale Dr. Vandevelde

TAINELE CASATORIEI

Filmul Secretelor conjugale. Cel mai complect film sexual, în care se tratează fără înconjur toate secretele sexuale. Această realizare a fost turnată după celebra operă

„Die Volkomene Ehe"

Orice om modern trebue să vadă acest film care va rula în curând

în Sala şi Grădina

SIDOLI

Tineretul sub 18 ani va fi oprit să asiste

Bursa de Mărfuri Iaşi
Sindicul Bursei

PUBLICAŢIE DE VÂNZARE

Se aduce la cunoştinţa celor interesaţi că în ziua de 26 Iulie 1938 ora 10 dim. voiu viude prin licitaţie publică următoarele cantităţi de fire de bumbac:

613 pach. Ritorto 32/2 America I-a gg. xx. în greutate netto de 2760 kgr. conform facturei din 18 Nov. 1937;

520 pach. Ritorto 32/2 America I-a gg. xx. în greutate netto de 2340 kgr. conform facturei din 30 Dec. 1937.

Mărfurile sunt depozitate în Vama Iaşi, declarate de către Soc. An. „Mars" cu declaraţiile vamale din 29 Martie 1938.

Vânzarea se face la cererea firmei Esercizio Tintoria Lorenzo Weiss din Milano (Italia) şi în contul Soc. Anon. „Mars" din Iaşi str. Zugravi No. 47 şi a d-lui H. Mevedi din Iaşi str. Ştefan cel Mare No. 48.

Concurenţii la licitaţie vor trebui să depună o garanţie în numerar de lei 2000 sau în efecte la cursul zilei.

Sindicul Bursei,
M. ŞERBANESCU

No. 109, 19 Iulie 1938

Dr. Adrian Ştefănescu
Medic de Spital
Boli interne şi nervoase
METABOLISM BAZAL
Consult 4—6 p. m.
Str. Tăutu No. 2
Telefon 2269

Dr. Gancevici
consultă
BOLI DE PIEPT
Str. Lăpuşneanu 19
Luni, Mercuri şi Vineri
între orele 1—4 p. m.
Telefon 1486

DOCTOR
M. A. BENIAMINOVICI
de la Fac. de Medicină Paris
Boli interne
(ficat, stomac, intestine)
Cons. 4—7
Strada Păcurari No. 95
Tel. 1296

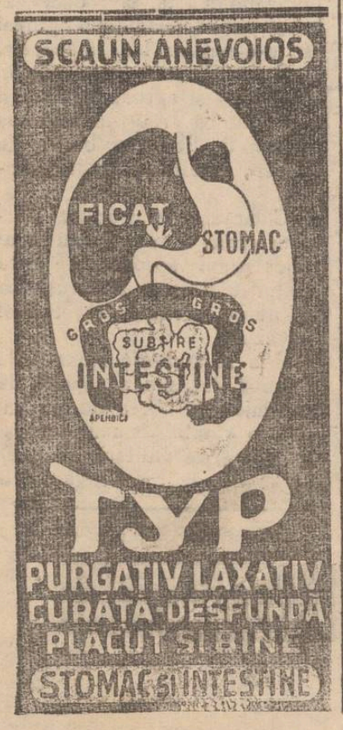

Societatea ATENA
COLONIALE şi PAPETĂRIE
din Iaşi Str. Ştefan cel Mare
face cunoscut onor. sale clientele că
S'A MUTAT
IN STRADA DARABANI No. 2
Intrarea şi prin Anast. Panu 74 Telefon 1645

Pepiniera Statului Vişan -- Iaşi
a pus în vânzare
CAISE
Speciale pentru compoturi. Varietăţile Dulci de Vişan, Precoce de Bourbon
16 lei kgr.
Se primesc comenzi prin c. p.
predare la domiciliu pentru Iaşi

Cauză mică--efecte mari

Alexandru Macedon poartă pe drept cuvânt titlul de „cel Mare" căci pe cine altul mai găsim al cărui nume să mai supravieţuiască încă după 2000 de ani, în amintirea popoarelor pe care le-a supus?

Alexandru avea 20 de ani când se urcă pe tronul Macedoniei şi, în timpul celor 12 ani cât a domnit, a trecut ca un meteor de-alungul lumii vechi, supunând regate şi răsturnând dinastii.

El învinse întâi Grecia, traversa Helespontul, apoi distruse forţele persane şi supuse Fenicia şi Siria, pătrunse în Egipt şi fondă oraşul Alexandria. Apoi reveni asupra Persiei pe care o cuceri cu totul. Dar el nu se mulţumi cu aceste succese şi se îndreptă mai înainte spre Orient pentru a pătrunde în Punjab şi în India, unde, în zilele noastre încă, numele de Sikander Julkann (Alexandru cel Mare) e respectat. El se opri atunci, căci armata lui epuizată refuză să mai înainteze. Reveni în spre Persia şi se instală în Babilon pentru a se gândi la noui cuceriri şi pentru a mai putea încă mări imperiul său, legându-l de Arabia.

Dar atunci surveni un ţânţar, care se aşeză pe braţul lui Alexandru şi-l înţepă. Acest ţânţar îi transmise paludismul. O febră foarte puternică lovi pe cuceritor şi 11 zile mai târziu, organismul său slăbit de excese şi aventuri, îl făcu să scoată ultimul suspin.

Imensul imperiu pe care ştiu să-l cucerească, dar nu avu timp să-l organizeze, se dizolvă îndată ce braţul său puternic lipsi.

Astfel o înţepătură de ţânţar a putut să modifice faţa lumii şi să distrugă munca mai multor ani. Cum să ştim care ar fi fost cursul evenimentelor, dacă s'ar fi cunoscut atunci un medicament contra paludismului şi dacă în loc de a se oferi sacrificii zadarnice lui Asclepios, s'ar fi administrat învingătorului o doză eficace de chinină, care l-ar fi pus pe picioare în 8 zile şi i-ar fi permis să întreprindă cucerirea Arabiei şi să-şi desfăşoare facultăţile sale de om de stat, consolidând enormul imperiu al Asiei?

No. 14

x BORVIZUL DE BORSEC este indicat convalescenţilor.

COMUNITATEA EVREILOR IAŞI

Comunicat

De un timp populaţia evreească din acest oraş, este mereu alarmată de comunicările tendenţioase, care fac ocolul presei, comunicări toate menite a arunca zâzanii între fraţi şi să discrediteze conducerea Comunităţii, aleasă şi înscăunată de către massa mare a alegătorilor evrei din Iaşi.

Comunitatea cunoaşte bine cine sunt uneltitorii, cunoaşte reaua lor credinţă şi este în acelaş timp pe deplin edificată asupra rolului nefast ce unii dintrânşii au în crearea de curente potrivnice obştei. Comunitatea regretă amestecul unor dascăli în aceste agitaţii şi va uza de toate drepturile ei spre a sancţiona aceste abateri.

Conştienţi de marea răspundere ce şi-au asumat de a pune ordine în finanţele Comunităţii, de a asana budgetele diverselor instituţiuni cu caracter obştesc evreesc, de a îngriji de bunul mers al acestor instituţiuni, conducătorii Comunităţii luptă cu abnegaţie, dar se loveşte de obstacole ce speră să le înlăture bazând pe buna credinţă a oamenilor de bine.

Pentru lichidarea datoriilor prezente şi a arieratelor, datorită unei gospodării ce necesită urgent a fi reformată, Comunitatea este ocupată actualmente cu aşezarea impozitelor directe pe baze echitabile, în cadru lărgit şi conform Legii Cultelor, la un număr de peste 7000 persoane impozabile.

Ea cere pentru realizarea acestui vast plan, care va permite Comunităţii, să preia cu mână sigură conducerea efectivă a instituţiunilor şcolare şi de Asistenţă Publică concursul tuturora.

Apelăm deci la sentimentele frăţeşti ale populaţiei evreeşti să ne urmeze în greaua sarcină preluată şi să respingă orice amestec venit din partea persoanelor fără răspundere şi fără autoritate, cari sunt interesate în a întreţine o atmosferă de disoluţie între fraţii noştri.

Reprezentanţa Comunităţii Evreilor Iaşi

Cum îşi pot procura ieşenii Apă de Slănic

Epitropia Spitalelor Sf. Spiridon din Iaşi a adus un nou transport de ape proaspete de Slănic-Moldova, în depozitul dela intrarea principală a spitalului.

Costul unei sticle este de 18 lei. Totodată se face cunoscut publicului amator că, din punct de vdere al igienei, sticlele goale nu se mai primesc înapoi, aşa că pot găsi în permanenţă apă proaspătă şi nefalşificată.

Vânzarea apei de Slănic nu se face decât în sticle înfundate.

Apa de Slănic se vinde zilnic între orele 8—12 a. m. şi 3—6 p. m., afară de Duminica şi sărbătorile când este deschis dela 10—12 a. m. în camera special amenajată de sub turnul dela intrarea principală a spitalului din str. I. C. Brătianu No. 144, aşa că fiecare poate să-şi procure cantitatea de apă de care are nevoie.

Apa No. 1 are marele avantaj că se poate bea şi cu vin ca orice apă minerală, dar cu efecte mult mai mari şi mai binefăcătoare asupra organismului.

Treceţi chiar astăzi pela turnul din str. I. C. Brătianu a epitropiei Sft. Spiridon şi procuraţi-vă apă de Slănic.

Informaţiuni

x **Pentru vânători.**—Le aducem la cunoştinţa membrilor Societăţei de vânătoare „Vidra" că serbarea de deschiderea vânătoarei s'a făcut în ziua de 14 August crt.

Doritorii a participa la această serbătoare se pot înscrie în fiecare Miercuri până în ziua de 1 August, achitând la sediul societăţei şi suma de 50 lei taxa de înscriere.

x Dl. Neculai Hulubei din com. Cucuteni jud. Iaşi, a introdus la tribunalul local acţiune de divorţ contra soţiei sale d-na Iulia Hulubei din str. Petru Rareş 23.

La „MELIXON"
STR. CUZA VODA 83 (lângă Gallia)
Soldare totală
la pantofi de vară
Numai câteva zile cu preţuri excepţional de reduse

Hotărîrea juriului în privinţa lucrării d-lui prof. V. Chelaru

(„Chipuri de dascăli în literatura română")

Eri dimineaţă la ora 11 sau prezentat la redacţia ziarului nostru, ca membrii ai juriului conform invitaţiei făcute, d. prof. Petre State, apreciatul poet şi redactor al revistei „Cuget Moldovenesc", în calitate de preşedinte al Asoc. Prof. din care face parte d. prof. Chelaru; şi d. Gh. Ungureanu, harnicul cercetător al documentelor, subdirector la Arhivele Statului din localitate, pentru a stabili adevărul asupra paternităţii lucrării mai sus menţionate.

Cum era de aşteptat, d. Mironescu nu s'a prezentat. Deasemeni nici o altă persoană din partea D-sale.

Dovezile depuse.

Dl. prof. Chelaru a depus următoarele dovezi: o scrisoare din partea d-lui Mironescu, scrisă pe o carte de vizită din 17 Mai 1937, o scrisoare comună din Vineri 15 Iulie cr. semnată de d. Mironescu pe care d. Chelaru a simulat că o acceptă, pentru a-l face să declare faţă de personalul din redacţie că conferinţa i-a fost făcută de d. Chelaru, scrisoare care, natural, nu a văzut lumina tiparului; manuscrisul d-lui Dinu Răutu dela Libr. „Gheorghiu" care îşi aminteşte că anul trecut d. Chelaru venind la librărie cu d. Mironescu, cu ocazia împrumutării Nuvelelor lui Delavrancea, i-a spus că-i trebuieşte cartea pentru o conferinţă ce o pregăteşte; şi în sfârşit, manuscrisul ce-l are dela d. Mironescu. In acest manuscris sunt o parte din foi scrise de d. Mironescu; dar, după unele cuvinte proprii schimonosite sau unele expresii sau înţelese se observă că el reprezintă transcrierea unor note străine, dictate de altcineva; iar o altă parte din foi, scrise de de d. Chelaru, fiind continuate apoi — *în cursul aceleaşi foi* — de scrierea d-lui Mironescu.

Hotărârea juriului

„Pentru lămurirea diferendului asupra lucrării *„Chipuri de dascăli în literatura română"*, publicată de d. prof. Val. Chelaru şi revendicată de d. G. Mironescu, am răspuns invitaţiei ce ni s'a făcut de către d. Chelaru şi am căutat să restabilim adevărul.

Sarcina noastră ar fi fost cu mult uşurată, dacă d. Mironescu ne-ar fi onorat cu prezenţa d-sale—absolut necesară pentru lichidarea contraversei.

Absenţa d-lui Mironescu lasă loc liber tuturor supoziţiilor şi ridică un serios semn de întrebare: *pentru ce d-sa evită calea arbitrajului, care ar fi fost în măsura să restabilească faptele în lumina lor justă.*

Din dovezile prezentate de d. Chelaru, ne-am format următoarea convingere. Se vede că textul conferinţei ce a ţinut-o d. Mironescu, a fost scris sub dictare, cu greşelile inerente — ureie denaturând sensul. Corecturile aparţin d-lui Chelaru, care intercalează pasagii întregi.

Pe una din pagini scrisul d-lui Chelaru este continuat de cel al d-lui Mironescu, de unde reese că n'avem de-a face cu intercalări ulterioare.

D. Chelaru pare să fi cunoscut subiectul, pe când la d. Mironescu se observă erorile acelui care încă nu-i familiarizat cu o materie.

Regretăm că aceste concluzii trebue — *fatal* — să aibă un caracter provizoriu, căci nu ne-au fost supuse şi justificările ceilalte părţi, interesate în cauză".

Prof. P. Stati
Gh. Ungureanu
Subdirector
în Arhivele Statului

Cu aceasta, redacţia noastră socoteşte diferendul închis.

S'a dat şi aşa, prea mare importanţă cazului, iar dealtfel, d. prof. Chelaru a plecat aseară, împreună cu doamna, în Bulgaria spre a-şi continua cercetările în vederea terminării tezei de doctorat.

REP.

x D. Jude instructor Aurel Triandaf a terminat cercetările în jurul gestiunei dela Epitropia Spitalului Sft. Spiridon, zilele acestea magistratul instructor va da ordonanţă de terminarea anchetei.

Un demers la d. ministru Ralea

în chestia spitalului muncitoresc din Iaşi

Conducătorii Asigurărilor Sociale fac ultimele încercări pentru a putea ridica cel de al şaselea etaj la spitalul muncitoresc dela Copou.

In urma refuzului d-lui Mişu Enescu directorul general al Casei Centrale, conducerea ieşană a Asigurărilor Sociale va face un apel călduros către d. Mihai Ralea Ministrul Muncei.

Astă seară d. dr. C. Bulău medicul şef al asigurărilor, pleacă la Bucureşti, unde se va prezenta în audienţă d-lui ministru Ralea, căruia îi va înmâna un memoriu detailat, asupra necesităţei de a se amenaja la spitalul dela Copou, şi o maternitate.

In înalta sa înţelegere, ca fiu al Iaşului, suntem siguri că d. Ministru Ralea, va da o soluţionare definitivă şi favorabilă doleanţelor conducerei asigurărilor sociale ieşene.

„Siraja Ţării" la a X-a Sokoliadă dela Praga

La radio Praga

(Continuarea din pagina 1-a)

tine sunt numai bananele (4-5 lei bucata).

A doua zi am plecat în formaţiune la Mănăstirea Strahow unde locueşte marele prieten al României, Abatele Methodiu Zavoral.

Abatia este aşezată într'o poziţie minunată formată dintr'o serie de clădiri din care unele dela începutul secolului XI-lea şi care se păstrează în forma lor străveche.

Am fost invitaţi în sala de recepţie care este într'o clădire veche şi simplă şi pe care Abatele Zavoral o păstrează aşa cum a primit-o de la înaintaşii lui.

Intrevederea noastră cu Abatele a fost emoţionantă, cuvântările pline de înţeles; nu conteneam să privim pe acest senin bătrân care a trecut de vârsta de 80 de ani şi care radiază numai prietenie şi bunătate.

După terminarea fastului oficial, Abatele Zavoral s'a uitat cu ochi blajini la noi şi ne-a spus: „Sunteţi fiii unei Ţări amice şi reprezentanţii autentici ai unui neam pe care-l iubesc şi-l stimez.

Ţara Dvs. este destinată să se urce pe cele mai înalte culmi, datorită Regelui Dvs. Să nu uitaţi că aceleaşi interese şi aceleaşi pericole ne unesc".

Abatele Zavoral ne-a explicat cum a învăţat să vorbească româneşte şi că se foloseşte pentru perfecţionarea limbei de gramatica d-lui profesor August Scriban din Iaşi (eu, ca român, ca moldovean şi ca ieşan, m'am simţit mândru că meritele fostului meu profesor au pătruns şi prin locuri îndepărtate).

Abatele ne-a rugat să-i facem o mare plăcere, cântându-i câteva cântece româneşti şi noi ne-am achitat cu entuziasm.

Am vizitat şi biblioteca Abatiei, care după aprecierea specialiştilor este una dintre cele mai mari şi mai vechi biblioteci din lume.

Incepând cu secolul al X-lea se află pergamente şi cărţi într'un număr impresionant; unui specialist i-ar trebui un an ca să le poată numai frunzări.

Despărţirea noastră de Abatele Zavoral a fost emoţionantă; ne-a condus până la eşire, a stat în mijlocul nostru şi s'a fotografiat în toate grupurile care-l solicitau (câteva fotografii vor apărea în revista „Realitatea Ilustrată").

După vizita făcută Abatelui Zavoral, am simţit cu toţii că ne-am îndeplinit o îndatorire sfântă de recunoştinţă.

(continuare)

x D. avocat George Nedelschi din Contenciosul societăţei Apelor, s'a căsătorit ieri cu d-ra Anny Dănilă licenţiată în teologie.

Profesorul I. Minea, -

om de idei şi cercetărilor al trecutului nostru

(Continuarea din pagina 1-a)

Cuvinte de profet şi de clar vizionar.

*

L-am cunoscut şi a rămas omul care n'a mers pe alte drumuri decât acele ale ştiinţei. Intregul drum al vieţii de până astăzi nu i-a fost altceva decât o pregătire răbdătoare pentru a cunoaşte şi a explica, având o pasiune neînfrânată de a descoperi, lipsindu-se de plăcerile inerente firii omeneşti şi consacrându-se numai şi numai cercetărilor.

Lipsit de mândrie şi sigur pe ştiinţa pe care o predă, călăuzit de dorinţa de a înţelege, dotat cu o stăruinţă şi o metodă proprie de cercetare dând dovezi de o meditaţie şi de o gândire superioară, alimentată continun cu un bogat material de cunoştinţe, a câştigat aufletul studenţilor săi care îl înconjură cu o dragoste deosebită.

Chiar plecaţi de sub aripa gândirii sale, când se întorc în Iaşi, caută să-l vadă şi să-i vorbească despre valoarea ştiinţei căpătată dela d-sa.

Interpretând propriu viaţa poporului nostru, creind vieţi şi epoci din frânturi de evenimente, nedepărtându-se însă de ştirea sigură a documentului, d-l prof. I. Minea îşi are locul fixat şi bine determinat în galeria marilor noştri oameni de carte şi idei.

Cei care îl cunosc bine pe d-sa, ştiu că marele scop al vieţii d-sale e servirea căii care trebue să ducă la înaintarea cercetărilor, la pricepere a vieţii.

De câte ori nu ne-a arătat marile idei morale ale trecutului neamului nostru, smulse din lungi vremuri stropite cu lacrimi de suferinţă, căutând să ni-le imprime ca directive de viaţă. In asemenea momente dela înălţimea catedrei, ne apărea ca un profet al binelui, dorind să ne urmăm calea arătată ce duce la progres.

Ne-a învăţat că o naţiune şi membrii ei nu se poate afirma în lume decât prin rezistenţă, vigoare şi energie.

Din trecutului nostru acoperit de praful uitării, dl. prof. I. Minea ne-a arătat, ne-a scos la iveală şi ne-a lămurit vieţi de oameni care au impus anumite direcţii vieţii neamului, viaţa lui culturală, şi creaţiile proprii, desbrăcate de influenţele vecine, cu care mulţi le confundau.

Respectuos omagiu şi asigurarea dragostei şi înţelegerii din partea elevilor d-sale.

*

Opera—Din cauza spaţiului redus, cităm numai: Principatele române şi politica orientală a împăratului Sigismund, operă amintită în articolul de ieri.

Din trecutul stăpânirii româneşti asupra Ardealului; Relaţiunile politice dintre Ţara Românească şi Ungaria sub Ludovic I; Urmaşii lui Vladislav I; Informaţiile româneşti ale cronicei lui I. Dlugosz, Vlad Dracul şi vremea sa; Despre Dimitrie Cantemir, omul scriitorul, domnitorul — cea mai bună monografie scrisă până astăzi asupra acestui acestui mare cărturar. Reforma lui Constantin Mavrocordat, Letopiseţile moldoveneşti scrise slavoneşte, — studiu de mare erudiţie.

Apoi studiază într'o serie de articole publicate în „Cercetări istorice," vremea lui Al. Lăpuşneanu; Din istoria culturii moldovenesti; Cum se moşteneau moşiile în Ţara Românească până la sfârşitul sec. XII; Aron Vodă şi vremea sa; Pomelnicul mânăstirei Bistriţa etc. plus o sumednii de articole publicate în „Cercetări istorice" şi în alte reviste de specialitate.

In prezent d-sa lucrează la un studiu asupra reprezentării Maicei Domnului în iconografia moldovenească; la al II-lea volum din istoria culturii româneştii şi la Istoria Universităţii din Iaşi, operă care va fi istoria culturii româneşti din sec. XX şi până astăzi.

Neculai Grigoraş
licenţiat în Litere

Ciorapul întins

accentuează frumusețea liniei

Femeea elegantă caută ca ciorapul ei să n'aibe nici o cută, ca mătasea să-și păstreze elasticitatea, spălându-și ciorapii exclusiv cu

REGINA MARIA
și Biserica moldovenească
Amintiri duioase. Regina Maria și Mitropolitul Pimen. La M-rea Cetățuia. O declarație a P. S. Arhiereu Valeriu Botoșăneanu.

Pentru Capitala Moldovei, vestirea morții Reginei Maria a fost deosebit de dureroasă.

Iașul,—bătrânul oraș, martor al atâtor întâmplări de o importanță covârșitoare pentru românism,—pierde prin trecerea în veșnicie a M. S. Reginei Maria, un puternic și statornic sprijinitor.

Căci Iașul a fost orașul cel mai iubit de Regina defunctă.

Regina Maria și Biserica ortodoxă

Deși M. S. Regina n'a fost de confesiune ortodoxă, totuși s'a afirmat ca o hotărâtă și convinsă susținătoare a bisericii dominante.

In special biserica de pe glia moldovenească s'a bucurat de mare atenție regească. Acest lucru se datorește poate și faptului că în timpul marelui războiu Regina, aici în Iași, a activat pentru intrenarea fizică și morală a armatei noastre.

In acțiunea Ei, a avut un sprijin prețios în biserica moldovenească, pe atunci diriguită de regretatul Mitropolit Pimen.

Insoțită de Mitropolit și de cler, Regina a îmbărbătat pe ostași spre a câștiga bătălii hotărîtoare pentru existența noastră ca stat independent.

Nu era prilej, în viața de bucurii și necazuri omenești a Reginei, ca Mitropolitul de la Iași să nu-i trimeată caldul lui cuvânt.

Și nici Regina nu întârzia să-l felicite pe Mitropolit, atunci când acesta împlinea încă un an în lunga lui viață de om și arhiereu.

Dela încoronarea M. S. Reginei și până la stingerea lui din viață, Mitropolitul Pimen n'a lipsit de la nici o solemnitate regală.

Iar la nunta M. S. Reginei Mărioara cu regretatul Rege Alegandru al Jugoslaviei, la recomandarea M. S. Reginei Maria, Mitropolitul Pimen a fost decorat cu cea mai mare distincție a statului vecin „Vulturul Alb".

Regina Maria și Mînăstirile

Dragoste mare păstra defuncta Regină, vieții mânăstirești. A admirat mult munca și strădania maicelor pe tărîmul gospodăresc.

Dovadă acestei dragoste era faptul că Suverana comanda pentru Palatul Regal, covoare dela Mânăstirile de maice Agapie, Agafton și Varatec.

M. S. Regina Maria, care, apreciase activitatea maicelor în timpul războiului, luase inițiativa de a se da monahilor o educație sanitară, înființînd pe lângă fiecare Mânăstire câte o școală practică de infermiere.

Propunerea Reginei venise acum vreo 10 ani; și Mitropolitul Pimen a însărcinat pe Exarhul Mânăstirilor de atunci, actualul Episcop al Armatei, P. S. Dr. Parthenie, să organizeze acest serviciu sanitar în mânăstiri, cu ajutorul „Crucii Roșii".

*

Adesea, în convorbirile pe care le-am avut cu regretatul Metropolit Pimen, amintea cu respect și elogii de Regina Maria.

Am reținut în special o povestire a Mitropolitului, la Mânăstirea Cetățuia.

Or fi cam 8 ani de atunci. Era în ziua prăznuirii hramului de Sf. Petru.

După agapa din casele stăreției, Mitropolitul a mers spre turnul de la chiliile călugărești, de unde Iașul este văzut ca într'un fund de ulcică.

Și uitându-se în zare, chiriarhul a grăit:

—„Iată, aici eram acum 12 ani, cu Regina Maria.

Suverana ca și mine acum s'a uitat în zarea aceia dinspre răsărit; Basarabia. Și cu adâncă mâhnire în suflet mi-a spus;

—„Părinte Mitropolit, văd acele holde și mă doare că-i pământ românesc, dar străjuit de alții. Credința și bravura oștii românești ni-l va aduce înapoi.

Nu mă îndoesc de acest lucru"...

Așa a grăit Suverana. Și acuma Basarabia îi a noastră, a a cum prezise Regina Maria.

O declarație a P. S. Arhiereu Valerie

Frumoase amintiri despre Regina Maria păstrează și P. S. Arhiereu Valerie.

Când Regina a vizitat America, P. S. Valerie era șeful misiunei ortodoxe în Statele Unite.

Suverana s'a bucurat de o primire formidabilă, organizată de P. S. Arhiereu Valerie.

Americanii strigau pe străzi: *Trăiască Regina*, cuprinși de un entuziasm mistic.

— „Americanii au primit-o pe Suverana noastră ca pe o Regină a lor.

Și ceia ce-i mai interesant, primirea n'a fost pregătită de oficialități, ci de popor.

Vizita Reginei Maria în America a înscris o pagină frumoasă în istoria poporului din Noul Continent" — a declarat P. S. Arhiereu Valerie.

*

Biserica de pe glia moldovenească și slujitorii ei, se Roagă pentru hodina sufletului reginei Maria și-i dorește pace veșnică.

Iar norndul credincios înalță aceleaș rugi către Domnul.

GRIGORE SPIRU

Ultimele noutăți literare
în vitrinele Librărlei Ath. Gheorghiu

FRANCEZE

Iolan Földes—„Je me marie"., Paul Valery — „Degas, Danse, Dessin"., Monfreid — „L'Enfant sauvage"., Fielding —„Tom Jones"., H. G. Wells —„Les frères rouge et blanc". Gargantua—„Illustrée par Dubout"., Emil Ludvig—„Roosevelt"., Vicki Baum—„Le dernier Jour"., Vollard—En ecoutanat Cezanne"., Edmond Fleg—„Apocalypse"., Heiser —„Odyssée d'un medecin"., Bromfield—„La ferme"., Giraudoux—„Amica America"., Leon Daudet—„Clémenceanu".

ROMANEȘTI

G. Zane—„Elemente pentru studiul economiei politice"., Liviu Rebreanu — „Gorila"., Regina Maria—„Măști", Păunescu Ulmu—„Problema Eminescu"., Maria Budeanu—„Femeile din Marea Revoluție franceză"., Dima—„Fenomenul Românesc"., I. Constantinescu — „Octavian Goga"., Vasile Vasilache—„Predica în evu mediu"., C. Constantinescu—„Teoria fenomenului Comic"., Alfred Grunspan—„Luptele din Spania"., Gh. Undureanu— „Istoria avocaturii"., Ion Ira—„Cerc Vicios"., Octav Suluțiu— „Pe margini de cărți"., V. Beneș—„Hanu Roș"., Victor Ch. Dimitriu—„Faoul Român Creștin"., Tiberiu Iliescu—„Flori de frig".

Urmăriți săptămânal rubrica noastră și zilnic vitrinele cu ultimele noutăți.

Anulare de brevete

In urma cercetărilor făcute, în intervalul de la 15 Iunie-15 Iulie a. c. și față de noile dispoziții ale Direcțiunei generale a Monopolului băuturilor spirtoase, dl. administrator financiar N. D. Popa a dispus anularea brevetelor a următoarelor debite:

C. Harabagiu Talpalaru din strada Palat, pentru că nu avea distanța de 100 m. depărtare de la Liceul Alexandru cel Bun; Golda Ianculovici din str. Palat, care funcționau cu un brevet expirat; Moise Rahmil din str. I. C. Brătianu, de oare-ce avea două brevete: unul cu ridicata și altul cu amănuntul; Șulem Kreiner, I. Belbos și Teodor Dorescenco din com. Sculeni Tg.; V. Gr. Tofan neavând distanța legală față de școală; Iulius Climer și I. Chipercevschi din str. Sărărie 13, ca neavând distanța de 100 m. depărtare de cazarma regim. antiaeriană; Isac Gutman din str. Alexandri, neavând distanța reglementară față de biserica Sf. Ilie.

De asemeni s'a dispus anularea brevetelor a 5 cârciume din Sculeni Tg., care funcționau în condițiuni nehigenice și în contradicție cu legea M. A. T.

Activitatea Taberei
străjerilor ieșeni
la Ghimeș (jud. Ciuc

Legiunea de străjeri din Iași a organizat o tabără în satul Ghimeș din jud. Ciuc. Scopul acestei tabere este de a pregăti pe viitorii șefi ai străjerilor și în primul rând de propagandă românească în acele ținuturi desnaționalizate.

Tabăra este instalată într'o fostă școală primară așezată în mijlocul unei livezi pe malul Trotușului.

Joi 14 Iulie s'a făcut deschiderea oficială a taberei, cu ridicarea pavilionului.

Au luat parte la această solemnitate: Tabăra străjerilor formată din legiunile Iași, Bălți și Suceava cu comandantele, printre care următoarele comandante din Iași: d-na Florica Toma, d-na Gheorghiu, d-na Dumitresau și d-ra Titoiovean; primarul și notarul comunei, șeful stației C. F. R., șeful oficiului P. T. T., col. Bădescu, lt. col. Mârza șeful Statului Major Bălți, vizitatori și localnici.

Serviciul religios a fost oficiat de Sfințiile lor preoții Traian Țițoiu din Ghimeș-Făget și Gheorghe Gheorghiu din Palanca. S'a sfințit apa cu care s'a sfințit troița și catargul. Răspunsurile la serviciu au fost date de străjeri.

Au luat cuvântul d-nii: Preot Traian Titeiu, care a explicat un text biblic, d-nul primar al comunei urând bun sosit străjerilor în Ghimeș și d. inv. I. Teodoru-Bujor care a arătat însemnătatea organizării taberilor de străjeri din alte părți în acest ținut aproape desnaționalizat.

Ceremonialul și corul au fost conduse de d. Comandant C. Aniculăesei.

Cuvântul șefului a fost ținut de d-nul comandant al taberei Ionel Popovici, care a arătat ce înseamnă o tabără și a încheiat cu urări de sănătate pentru M. S. Regele.

După care toată lumea a vizitat tabăra, începând cu curtea unde erau instalate diferite lucrări practice, lucrări de amenajare și apoi dormitoarele unde străjerii sau luat la întrecere spre a creia colțuri cât maiplăcute și frumoase.

Toată lumea a rămas impresionată de ceia ce au făcut străjerii. Si în special străjerele și comandantele au apreciat lucrările utile executate de străjeri.

Seara s'a dat șezătoarea în jului focului, pe terenul de sport de lângă școala primară.

Cor.

x *Deces.*—Eri a încetat din viață d-na Elena I. Savinescu soția d-lui institutor I. Savinescu, fostul director al ziarului „Politica", în urma contractării unei febre tifoide la Mânăstirea Varatec.

Transmitem condoleanțe.

x La Academia de Muzică „George Enescu" din localtate au sosit fondurile pentru achitarea burselor pe lunile Aprilie și Mai.

Cei în drept sunt rugați a trece pe la secretariat, spre a-și-le încasa.

x Dl. Ilie Criveanu a fost numit conferențiar definitiv la conferința de contabilitate de la Facultatea de agronomie din Chișinău.

Stiri Judiciare

Condamnați pentru loviri. —Judecătoria Ocol II Urban a condamnat la 2000 lei amendă pe Moisă Katz din str. I. C. Brăteanu, pentru loviri.

Având de plătit o datorie brutarului Lupu Simionovici, din Șos. Păcurari 15, când i-a fost cerute de acesta, l-a luat la bătaie.

*

— Judecătoria ocol II Urban a condamnat la 500 lei amendă pe comerciantul Ușer Briman din Botoșani str. Eminescu, pentrucă a bătut pe d. Isac Kaufman din str. C.-Negri în timp ce se găsea la cafeneaua Traian.

Inculpatul a făcut apel.

*

Vânzare silită.—Administrația financiară a cerut tribunalului comercial scoaterea în vânzare prin licitație publică, a imobilului din com. Scobinți jud. Iași, proprietatea A. Mihailescu. pentru suma de 134 mii lei.

*

Proces de daune.—Societatea „Atena" din str. Darabani 14, a introdus acțiune de daune contra Primăriei Municipiului Iași, cerând despăgubiri suma de 119 mii lei.

Firma reclamată, a fost chiriașa imobilului din str. Ștefan cel Mare, care a fost dărâmat de primărie, în scurt timp, fără a i se lăsa posibilitatea să caute un imobil potrivit.

x **Reclamație clasată.**—D. colonel I. Zamfirescu reclamase parchetului, pentru nereguli, pe d-nii Gh. Luchian și Gh. Ionescu, președintele și casierul Soc. Veteranilor din Iași.

S'au făcut cercetări la poliție și la parchet, și s'a constatat că reclamația este neîntemeiată. In consecință, ea a fost clasată.

Informațiuni

x D. dr. Const. Bulău medicul șef al Asigurărilor Sociale, a refuzat a fi numit ca medic șef al sanatorului „Clement Popescu" dela Techirghiol, pe timpul sezonului, dat fiind că este reținut de interesele Casei locale.

x **Delegație.** — Camera de Muncă fiind informată că unii negustori au întocmit liste fictive de concedii pentru funcționari și nu respectă dispozițiile legei, a delegat pe dl. consilier Toma Acatrinei să facă inspecții la întreprinderi, spre a constata cum se acordă concediile.

x Dl. Petre Olșanschi din str. Arapu 2, a cerut tribunalului local a fi despărțit de soția sa d-na Maria Olșanschi.

x La Liceul de Aplicație de pe lângă Seminarul Pedagogic Universitar din Iași str. Toma Cosma No. 2, complectându-se localul cu o nouă aripă, vor funcționa în anul școlar 1938—1939 toate clasele, afară de cl. VI. In toate clasele sunt locuri libere.

La moartea Reginei Maria
Condoleanțele Corpului 4 Armată

Dl. general comandant al al Corp. 4 A. a expediat ieri telegrama următoare:

Majestății Sale Regelui Carol al II-lea al României Sinaia

Depe meleagurile Moldovei și din Iași, unde M. S. Regina Maria a desfășurat acea activitate neperitoare în timpul războiului de întregire, Corpul 4 Armată adânc îndurerat, roagă pe Majestatea Voastră să primească asigurarea credinței nelimitate și devotamentului neclintit al ostașilor, Subofițerilor, ofițerilor și Comandantului său, ca o ușoară mângâere pentru greaua pierdere pe care Țara, Neamul și întreaga Familie Regală a încercat-o prin trecerea în Ceruri a Augustei Voastre Mame și glorioasei Regina Maria, rugând pe bunul și Atot puternicul Creator să o așeze în corturile lericiților alături de marele Rege Ferdinand Augustul Vostru părinte, iar Majestății Voastre să-i acorde mângâere și putere pentru a trece prin grelele clipe de astăzi și viață lungă în deplină sănătate pentru a conduce, cu mână sigură și înțelepciune, mai departe destinele Neamului și ale Oștirei.

Comandantul Corpului 4 Armată
General de Divizie Adjutant
F. TENESCU

Telegrama Epitropiei Sf. Spiridon

„Epitropia Sf. Spiridon din Iași, în aceste momente de grea încercare pentru țara întreagă, prin moartea Augustei Suverane, roagă pe Majestatea Voastră — primul epitrop al acestor așezăminte — să binevoiască a primi expresiunea sinceră pentru durerea pe care Majestatea Voastră o încearcă în aceste supreme clipe, atât de sguduitoare pentru instituția noastră, către care Augusta Suverană, stăpânită de sentimente de Mamă și ocrotitoare a celor nevoiași, Și-a îndreptat gândul chiar în urmă cu câteva luni, donând imobilul Său pentru asistența Socială, adăugând prin această ultimă ctitorie o nouă strălucire acestor așezăminte din orașul pe care nu l-a uitat nici odată și pe care memoria Augustei Donatoare va fii neperitoare.

Cu deosebit devotament, a Măriei Voastre prea supuși,

Epitropi generali
(ss) Prof. Dr. Bălteanu
Gr. T. Popa
Dr. agregat
Dimitriu-Borca

Director g-ral
A. M. Frimu

Condoleanțele județului Iași

In numele autorităților și populației din jud. Iași, adânc îndurerate, rog pe Majestatea Voastră a primi expresiunea celor mai sincere condoleanțe pentru pierderea Augustei Voastre Mame, asigurându-Vă de cea mai desăvârșită credință și cel mai perfect devotament.

Să trăiți Majestate

Prefect al jud. Iași
ss) COL. CARACAȘ

Sdrobiți de durere și în veci nemângâiați: Jean soț, Lilia a fiică, surorile, frații, cumnatele și cumnații precum și familiile înrudite, au nemărginita durere, de a anunța încetarea din viață a scumpei și iubitei lor

Elena I. Savinescu

Institutoare, în vârstă de 33 ani, săvârșită din viață după o scurtă dar grea suferință.

Inmormântarea va avea loc mâine Joi 21 Iulie la cimitirul Eternitatea.

Cortegiul funebru va porni dela spitalul Izolarea la orele 4 p. m.

Rugați-vă pentru odihna sufletului ei.

x *D. Prof. Dr. L. Ballif* consultă în timpul verei între orele 6 8 p. m. în str. Sărărie No. 100.

x Pentru comenzi de BORVIZ DE BORSEC, adresați-vă reprezentantului societății, — Dl. Vasile Mândru, la cinematograful Sidoli.

PIERDUT carnetul de identitate pe CFR. Il declar nul și fără valoare în mâinile cui s'ar afla.

Găsitorul este rugat a-l preda la ziar contra unei recompense.

Subofițer Eduard Ghiurtz

Caut urgent profesor secundar

pentru preparații, bacalaureat română și latina. A se adresa la ziar sub Sp.

Dr. R. DAMSKER
Medic de Spital
BOLI INTERNE
plămâni, inimă, rinichi
Str. Ghica Vodă No. 32
Cons. 7—9; 3—6

România
Corpul Portăreilor Trib. Iași
PUBLICAȚIE DE VÂNZARE
No. 53

Anul 1938, luna Iulie, ziua 19

Se publică spre cunoștința generală că, conform adresei Judecătoriei Ocol II Urban Iași No. 14569, se va vinde prin licitație publică, în ziua de 26 Iulie 1938, ora 10 dim. averea mobilă sechestrată cu procesul verbal No. 308 | 1938 de la soții Elena și Alexandru Funiek din Iași str. Lăpușneanu 34, la pretenția Băncei Moldova, societate anonimă în lichidare din Iași, avere care se compune din următoarele:

1. un cântar marca Berkel automat în stare de funcțiune vopsit gris deschis; 2. 12 mese rotunde de fier cu placă de marmoră deasupra; 3. 10 canapele cu spătar plușate gris închis, din care două cu roșu; 4. patru oglinzi din cristal dreptunghiulare mărime a cca; 1.80 | 0.60; 5. un ceas de perete rotund în stare de funcțiune marca Werenkel; 6. un galantar din trei părți cu două dulăpioare, una pe cinci sertare, patru oglinzi cristal la mijloc și două la părți; 7. două galantare patrate din stejar cu câte două etajere de cristal; 8. un pupitru pentru casă; 9. una tejghea cu două fațade, placă de marmoră cu galantar pentru prăjituri; 10. 20 scaune cu spatar lemn curbat; 11. un galantar mic fără oglindă; 12. un bufet pentru serviciu; 13. un ghețar; 14. două cuere; 15. una masă de lemn de servit; 16. cinci mesuțe din stejar pătrate; 17. patru globuri electrice albe; 17. 40 borcane de diferite mărimi din sticlă și cristal; 18. una mașină „bruiezătă" pentru migdale și alune.

Vânzarea se va face în Iași, str. Lăpușneanu No. 34, domiciliul debitorilor pe bani gata și în asistența comisarului respectiv.

Șef Portărel, BAZALI
Secretar, D. Stancov

ULTIMA ORA

Pregătirea funeraliilor Reginei Maria

Sinaia 20.—Intreg oraşul este în vestmânt de doliu.

Toată ziua de eri clopotele bisericilor au sunat, pentru odihna sufletului aceleia care a fost Regina Maria.

Sute de maşini au adus la Sinaia pe demnitarii ţării, diplomaţi străini şi înalte personalităţi, care au venit să prezinte ultimul lor omagiu Ilustrei Suverane

Registrele Casei Regale, deschise în corpul de gardă a Castelului Peleş, au primit eri sute de semnături ale acelor veniţi să se închine la catafalcul unei mari şi iubite Regine.

Pe aceleiarumosului oraş, oamenii se strecoară în tăcere într'o atitudine de pioasă cucernicie, îngrijaţi par'că să nu tulbure somnul marei Regine.

Şi natura par'că a luat parte eri la durerea ţării.

Ploaia a plâns toată ziua pe creştele fumurii ale munţilor, pe străzile oraşului trist, în care castelele regale şi-au coborât drapelul la jumătate, în semn de mare durere.

Ţara îşi mângâe Regele

Eri dimineaţa s'au oficiat un serviciu divin la castelul Pelişor, în prezenţa Familiei Regale, a membrilor guvernului şi a înaţiilor demnitari.

Apoi I. P. S. S. Patriarhul Miron în numele guvernului a adus cuvinte de mângâere M. S. Regelui pentru neţărmurita durere încercată prin pierderea Ilustrei Sale Mame.

„Servească-Vă drept mângâere faptul că neamul românesc îi va înscrie în cartea sa strălucite pagini pentru viaţa ei şi îndeosebi despre contribuţia Ei la epocalul eveniment al întregirii Neamului şi Ţării şi îi va păstra o recunoscătoare amintire", a spus Inaltul Chiriarh şi primul ministru.

Pe catafalcul cu flori roşii

Cosciugul purtat pe umeri de ofiţerii Regimentului 4 Roşiori, a fost îndreptat apoi în spre castelul Peleş.

Mii de oameni au îngenunchiat la trecerea cortegiului.

La castelul Peleş cosciugul a fost aşezat pe un catafalc inundat cu flori roşii, după ultima dorinţă a iubitei dispărute.

Totul este capitonat în violet—culoarea preferată a Reginei Maria.

In jurul catafalcului sumedenie de coroane şi foarte multe gladiole, aşa cum îi plăcea marei Regine să-şi împodobească locuinţa.

M. S. Regele profund îndurerat

A fost un moment de mare durere atunci când castelul Peleş a primit rămăşiţele pământeşti ale Suveranei care i-a dat atâta strălucire.

M. S. Regele, Marele Voevod Mihai, A. S. R. Principesa Elisabeta, au isbucnit în plâns nestăpânit.

Suveranul s'a retras pe terasa castelului unde a plâns multă vreme.

Sosirea Familiei Regale

Dureroasa veste a fost transmisă tuturor membrilor Familiei noastre Regale.

Eri a sosit la Sinaia Arhiducesa Ileana şi Arhiducele Anton de Habsburg.

Aseară a sosit cu avionul venind dela Veneţia, Prinţul Nicolae.

E probabil ca astăzi va sosi şi Regina Marioara a Jugoslaviei.

Programul definitiv al funeraliilor

A fost întocmit, în toate amănuntele, programul funeraliilor.

Duminică dim. la ora 8, cortegiul funebru va porni dela palatul Cotroceni, spre gara regală.

Drumul va fi deschis de prefectul poliţiei din Capitală şi un escadron al regimentului 4 Roşiori.

Vor urma soborul preoţilor şi corurile religioase.

Cordoanele carului funebru vor fi ţinute de Consilierii Regali şi înalţi demnitari.

Sicriul va fi aşezat pe un afet de tun tras de 6 cai.

Inaintea afetului, un general va duce coroana Reginei Maria, iar imediat după carul funebru va fi dus calul Reginei.

Va urma apoi M. S. Regele şi membrii Familiei Regale, membrii guvernului, preşedinţii corpurilor legiuitoare, şefii misiunilor străine, foştii miniştri, demnitarii justiţiei, primarul şi prefectul Capitalei, directorul Fundaţiilor Regale, o delegaţie a ord. „Mihai Viteazul" etc.

In momentul când cortegiul va pleca dela palatul Cotroceni, se vor trage 75 lovituri de tun.

Clopotele Capitalei vor suna pe tot timpul parcursului

In gara regală, sicriul va fi aşezat în trenul mortuar cu care va fi transportat corpul, la Curtea de Argeş.

Un alt tren va duce pe demnitarii ce asistă la înmormântare.

Ultimele dorinţe

Eri a fost deschis testamentul Reginei Maria, scris la 29 Iunie 1933.

Regina roagă să i se arboreze culoarea violetă şi să i se pună la catafalc flori roşii—dorinţi ce i-au fost respectate.

Augusta Suverană mai roagă ca inima să-i fie pusă într'o urnă şi dusă la Castelul din Balcic—spre a fi veşnic acolo, pe locurile dragi.

Ilustra defuncă a lăsat şi o scrisoare, care va fi dată publicităţii.

Toate cele exprimate de Regină vor fi întocmai respectate, după ordinul M. S. Regelui.

Delegaţiile străine

Şi-au anunţat sosirea în Capitala delegaţii din toate ţările, spre a participa la înmormântare.

Regele Angliei va fi reprezentat de o delegaţie în frunte cu ducele de Kent, fratele regelui.

Germania trimite o numeroasă delegaţie în frunte cu mareşalul Goering.

Dl. Thierry, ministrul Franţei la Bucureşti, şi-a suspendat concediul, anunţându-şi sosirea în Capitală.

Toţi conducătorii de state au adresat telegrame de condoleanţe şi trimit reprezentanţii la înmormântare.

O instituţie în memoria Reginei

Consiliul de administraţie al Băncii Româneşti a hotărât să deschidă o listă de subscripţie pentru înfiinţarea unei instituţii de asistenţă socială în memoria Marei Regine.

Au subscris Banca Românească 200.000 lei, dl. Dinu Brătianu 100.000 lei şi membrii consiliului de administraţie câte 10.000 lei.

In total s'a adunat un prim fond de 500.000 lei. Subscripţia continuă.

Avionul lui Papana s'a sfărmat într'un accident

New-York 20. — Aviatorul român Papană a suferit eri un accident la Nordvolek, lângă Detroit, pe când încerca avionul său cu care urma să plece în raid peste Ocean.

La aterizare avionul, s'a isbit de o piatră, dându-se peste cap.

Aparatul s'a sfărâmat complect.

Aviatorul Papană a scăpăt ca prin minune.

Combaterea bolilor sociale

Ministerul Sănătăţii a detaşat pe lângă prefectura judeţului Iaşi pe următorii medici, pentru întărirea acţiunei de combatere a bolilor sociale: Dr. Cernăuţeanu, Orenştein Emilia şi Dr. Derevici Elena, medici secundari de la spitalul Socola Iaşi; dr. Plămădeală Iosef, intern spitalul Socola Iaşi.

Detaşarea s'a făcut pe data de 1 August a. c.

Agresiune

Buc. 20—Pe Calea Victoriei în grădina restaurantului C. Udrea, a fost găsit în nesimţire şoferul I. Dimitriu, de la „Distribuţia".

El a fost internat în spital.

Şoferul a fost atacat şi maltratat crunt de nişte necunoscuţi.

Controlul sanitar la alimente

Ministerul sănătăţii a dat Inspectoratelor generale sanitare, următoarele dispoziţiuni privitoare la controlul sanitar al alimentelor şi al localurilor de consum:

„Vă rugăm să bine voiţi a da dispoziţiuni serviciilor sanitare în subordine, pentru ca să intensifice controlul sanitar al localurilor şi al produselor alimentare de tot felul, cunoscând că ministerul va sancţiona orice abateri ce se vor constata în legătură cu această atribuţiune legală şi obligatorie".

SUVERANII BRITANICI primiţi cu entuziasm la Paris

Paris 20. — Eri la prânz iachtul care îi aducea pe Suveranii Angliei, a intrat în portul Boulogne.

In acel moment, ceaţa deasă care acoperea orizontul, s'a risipit şi iachtul regal a apărut în toată splendoarea lui.

Suveranii Angliei au fost întâmpinaţi de d. George Bonnet, ministru de externe.

Inaltii oaspeţi au plecat apoi cu trenul la Paris.

In gară au fost întâmpinaţi de dl. Lebrun preşedintele Republicei şi numeroase personalităţi.

Parisul pavoazat ca în poveşti, a primit perechea regală cu un entuziasm de nedescris.

Pe tot parcursul, până la palatul ministerului de externe, unde sunt găzduiţi Suveranii, zeci de mii de oameni au primit cu urale şi flori trecerea cortegiului.

Drapelul francez s'a înfrăţit cu cel britanic pe frontispiciile instituţii or; muzicile intonau „Good Save the King", imnul naţional englez.

Aseară a avut loc un dineu la Elysée, oferit de preşedintele Republicei.

Au toastat d. Lebrun şi regele George, subliniind solidaritatea Anglo franceză şi dorinţa de pace a celor două ţări.

Ştiri poliţieneşti

Pe urmele unui logodnic excroc— „Logodnicii sburători" continuă să facă victime, înşelând bună credinţa părinţilor şi naivitatea fetelor,

Poliţia ieşană a fost încunoştinţată de a urmări pe un anume Froim Coduar din Bălţi str. Bulevardul Carol II-lea No. 57.

Acesta, făcând cunoştinţă cu o fiică a d-nei L. Grimberg din comuna Secăreni jud. Hotin, a reuşit să intre în graţiile fetei care a acceptat să se logodească.

Tânărul a obţinut şi 125000 lei acont asupra zestrei. Apoi a plecat la Bălţi şi n'a mai dat semne de viaţă.

Mama fetei văzând că are de aface cu un abil excroc, s'a adresat poliţiei.

Cercetările sunt făcute la Biroului judiciar.

*

Spargere la biserica Sf. Haralamb. — Rău făcători au deschis uşa bisericii Sf. Haralambie de unde apoi au furat numeroase odoare sfinte spărgând în acelaş timp şi cutia milelor.

Autorităţile începând cercetări, au putut aresta pe nişte elevi, care par a nu fi străini de acest jaf.

S'a telefonat şi Pr. Gh. Niculca parohul bisericii care se află la Budachi.

*

Furturi. — Indivizi rămaşi necunoscuţi, au pătruns în locuinţa d-nei Natalia Dumitriu din str. Sărăriei No. 55, de unde au furat numeroase lucruri.

— La cerinţa d-lui Senciuc Timotei din str. Palat No. 52, este cercetat individul Melinciuc Gh. din str. I. C. Brăteanu No. 128, pentru faptul de a-i fi furat din buzunar suma de 2000 lei. LZR.

Un comerciant şi soţia sa, din Botoşani atacaţi de bandiţi

Botoşani 20.— Un îndrăzneţ atac banditesc s'a săvârşit în oraşul nostru, în calea Naţională No. 299, asupra bătrânului comerciant Pincu Cohn şi a soţiei sale.

La miezul nopţii, doi indivizi înarmaţi cu revolvere şi cuţite, s'au introdus în locuinţa comerciantului, cu ajutorul unor chei false.

Sculaţi din somn, bătrânii înspăimântaţ, s'au găsit în faţa a doi indivizi înarmaţi, cari din primul moment au cerut bani.

Comerciantul a răspuns că nu are decât suma de 39 lei. Nereuşind să-i convingă, bandiţii au tăbărît asupra celor doi bătrâni, i-au legat burduf şi au început să-i maltrateze.

Bandiţii au găsit într'o şifonieră suma de 8.500 lei, numeroase bijuterii de valoare şi îmbrăcăminte, pe care şi le-au însuşit, dispărând în noapte.

Bătrânii legaţi, au căzut în nesimţire. Târziu soţia comerciantului a reuşit să se desfăşe, dând alarma. D. comisar Lungu dela biroul judiciar a deschis o anchetă.

Parastas la biserica Sf. Spiridon pentru regina Maria

Din iniţiativa d-lui prof. Bălteanu efor al Epitropiei Sf. Spiridon şi d rector A. M. Frimu, s,a hotărât ca mâine 21 Iulie orele 11 dim., să se oficieze la biserica Sf. Spiridon un parastas pentru odihna sufletului Reginei Maria.

Vor asista medicii şi funcţionarii Epitropiei.

Serviciul divin va fi oficiat de P. S. Vicar Valerie.

*

La căminul „Regina Maria" din str. Codrescu, Epitropia Sf. Spiridon a arborat pe lângă tricolorul îndoliat şi un drapel violet — culoarea Reginei.

INFORMAŢII

x Revizoratul şcolar al jud. Iaşi roagă insistent colegii din localitate să ia parte la înmormântarea colegei Elena Savinescu, *care are loc mâine ora 4 p. m.*

Plecarea de la Spitalul Izolarea.

x Dl. medic veterinar inspector I. Protopopescu, de la municipiul Iaşi, a fost transferat inspector-general la regiunea zootehnică şi sanitară veterinară din Iaşi.

EXCURSII DE VACANŢA
— cu —
Turismul Mondial
Excursii săptămânale la ISTAMBUL
Paris Italia şi Elveţia
în autocar de lux
3-21 August
Coasta Dalmaţiei şi ITALIA
7—27 August
Cure complecte la: Karlsbad, Piestany, Franzensbad, Ioachimstal, etc. cu plata în lei
Prospecte şi înscrieri TURISMUL MONDIAL
Bucureşti Cal. Victoriei 80
Telefon 5-35-07

ORA 12

PRINŢUL NICOLAE la catafalcul Reginei-mame

Sinaia 20—Principele Nicolae a venit azi dimineaţă la Castelul Peleş şi s'a închinat la catafalcul Augustei sale mame.

Prinţul Nicolae a rămas multă vreme în reculegere, în camera mortuară.

*

Bucureşti 20—Dl. Beck ministrul de externe al Poloniei, a trimis o telegramă de condoleanţe în numele guvernului polon.

Delegaţia polonă care va lua parte la funeralii, şi-a anunţat sosirea la Bucureşti.

Activitatea regelui Angliei la Paris

Paris 20.—In cursul nopţii, regele George al Angliei a avut întrevederi cu şefii partidelor din Franţa şi cu membrii guvernului.

Se atribue o mare importanţă acestor convorbiri.

BOMBARDAREA VALENCIEI
Un vapor englez incendiat

Valencia 20.—O escadrilă de 8 avioane naţionaliste tip „Savoia" a bombardat azi dimineaţă Valencia. O bombă a căzut pe vasul englez „Handland" care era ancorat in port.

Vasul a fost incendiat. 8 membri ai echipajului au fost ucişi.

*

Saragossa 20. — Trupele naţionaliste au cucerit in luptele de eri 6 sate pe frontul Teruel.

CUMPĂR aur de dinţi, bijuterii. Vindeţi bine Brătianu 82 Notaţi bine No.

DE INCHIRIAT 2 apartamente compuse din câte 2 camere, bucătărie, pivniţă, cămară pentru lemne în strada Albineţ 14 bis. Vizibile între orele 9—12 a. m. şi 3—5 p. m. A se adresa d-nei Aglaia Ionescu.

DOCTOR
A. Dascăl
BOLI INTERNE
VENERICE şi SIFILIS
Tratamentul blenoragiei la bărbaţi şi femei
Diathermie urologică şi generală
Consultaţii şi tratamente: 7½—10 a. m. şi 2—9 a. m.
Duminică 9—12 a. m.
Iaşi, Str. Cuza Vodă 42
(vis-a-vis de Camera de Comerţ)

STRUNGURI
cu Norton şi revolver. Prese, shapinguri şi raboteze. Maşini de frezat, — de găurit.
POMPE,
compresoare şi ventilatoare.
Cazane de aburi, pompe de vacuum.
MOTOARE DE BENZINĂ
şi Diesel. Instalaţiuni de transport precum şi orice alte instalaţiuni.
INGINER MAXIM BRANISTEANU
Bucureşti-Bulev. Brătianu 22-Tel. 49192

In fiecare seară la ora 7
CERETI
informaţia
cu ultimile ştiri din ţară şi din străinătate
EXEMPLARUL 1 LEU

ANUL XXXIV No. 9391

ABONAMENTE:
Lei 350. . . . . pe un an
„ 180. . . . . „ 6 luni
„ 90. . . . . „ 3 luni
„ 35. . . . . „ 1 lună
„ 1500. . . Instituţii publice

Atelierele tipografice „Opinia"
IAŞI STR. LAPUŞNEANU 37

1 LEU

OPINIA

Ziar popular cotidian

VINERI 22 IULIE 1938

TELEFOANE
Redacţia. . . . No. 1298
Administraţia . . . „ 1299
Serv. de noapte red. . . „ 1436

Redacţia şi Administraţia
IAŞI STR. LAPUŞNEANU 37

Director: C. R. CHIULEA

-IAŞI-

O stare de histerie generală!

Criză, şomaj şi ameninţare de război. Pericolul galben.

Pesimismul d-lui Lloyd George

Intr'un articol publicat de curând în „Marianne", fostul ministru englez d. Lloyd George se ocupă de situaţia actuală a lumii.

Fruntaşul englez arată că pentru a avea un indicator loial asupra mersului afacerilor în Anglia, cercetează trei mărturii: bilanţul lunar al comerţului şi navigaţiei, încasările căilor ferate şi situaţia şomajului.

Or, toate aceste indicatoare îl fac să fie pesimist în ultima vreme.

Exportul a scăzut cu 7 la sută; încasările căilor ferate de asemenea au scăzut; în schimb numărul şomerilor a sporit cu 300 000.

Ceia ce-l face şi mai pesimist pe dl. Lloyd George e că mare parte din afaceri sunt încheiate pe baza înarmărilor, pentru cari se cheltuesc sume enorme.

Peste tot se vorbeşte de refugii şi apărări contra aeronavelor, creindu-se o stare de isterie generală,

Acum, singurele întreprinderi în care naţiunile îşi plasează resursele sunt acele care fabrică obuze şi avioane de bombardament.

Harta Europei centrale a fost desemnată din nou. Apoi vom avea o nouă Spanie şi deci o nouă regrupare a puterilor europene

Dar cea mai mare schimbare se va produce în Răsărit.

Dacă Japonia iese învingătoare, va deveni cel mai puternic stat militar din lume. Populaţia sa va reprezenta un sfert din omenire.

Iar dacă China nu cade învinsă, ea se va găsi la sfârşitul acestui război complect schimbată, Va fi conştientă de forţa sa, cu o armată experimentată şi mai ales care va şti că nu are de ce se teme într'un război cu albii.

China va fi în stare să ridice o armată de 50 milioane oameni.

In acest timp, rasa albă se luptă cu chestiuni de comerţ, şomaj şi ideologie.

Peste câţiva ani, vom asista poate la ridicarea teribilului pericol galben din răsărit — încheie articolul său, fostul premier englez.

Din viaţa Reginei Maria

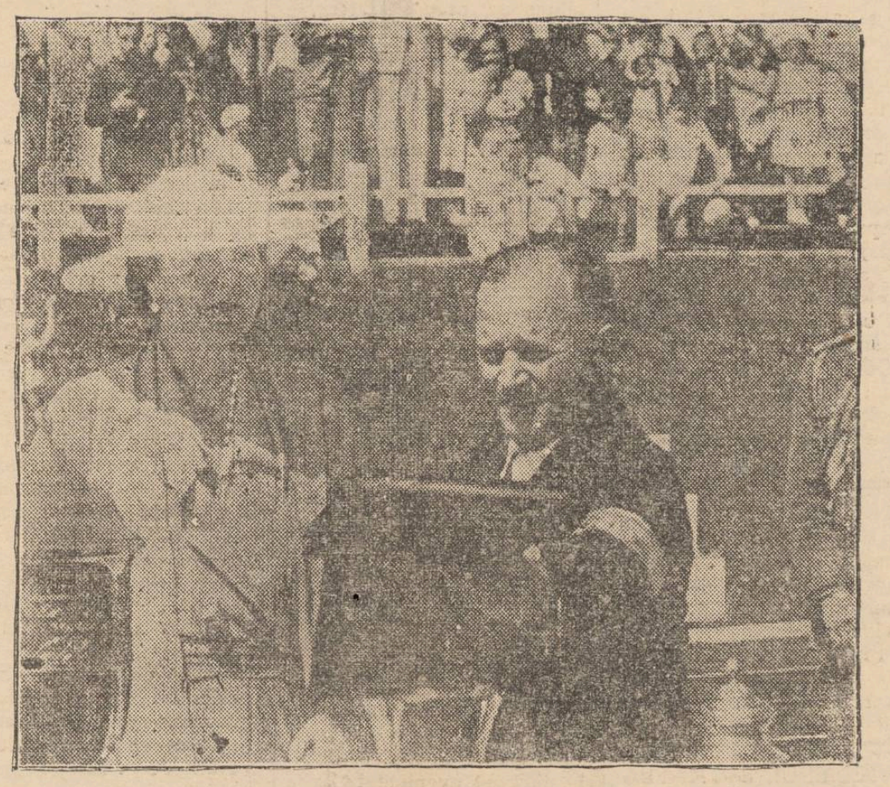

Regina Maria, prezidînd un concurs sportiv la Predeal, în primăvara anului curent. A fost ultima oară cînd iubita Suverană a apărut la o [illegible] estare publică.

Din toată lumea

Interesul pentru opera literară a Reginei Maria

Se ştie că Regina Maria lasă în urma sa o bogată operă literară.

Cărţile Reginei scriitoare au fost întotdeauna gustate pentru valoarea lor literară şi pentru interesul documentar.

Mai ales au fost însă cerute operile sale, acum, în zilele acestea de mare doliu.

Decurând a apărut în vitrine ultima lucrare a Reginei, romanul „Măşti".

Cartea se bucură de un mare succes de librărie, de altfel ca şi cărţile anterioare.

La librăriile locale, volumele Reginei Maria (mai ales „Istoria vieţii Mele") s'au epuizat încă de Marţi.

Publicul a adus astfel încă un omagiu maret noastre Regine, citindu-i cu evlavie Slova în care pulsează sufletul şi dragostea de ţară a ilustrei Suverane.

Cu acest prilej trebue să remarcăm vitrinele aranjate de librăriile locale.

Librăria Ath. Gheorghiu a expus portretul îndoliat al reginei, în cadrul operilor Sale.

La librăria Ligii Culturale au fost expuse numeroase fotografii cu diferite aspecte din viaţa iubitei Suverane,

Incasările bugetare

In primul trimestru în exercţiul financiar (1 Aprilie-1 Iulie), incasările bugetare au fost foarte bune.

Din impozitele directe s'au incasat 1548 milioane lei, faţă de 1634 milioane evaluări.

La cifra de afaceri şi automobile s'au incasat 1112 milioane, faţă de 1190 milioane evaluări

La timbru şi înregistrare este chiar excedent, incasându-se 786 milioane, faţă de 750 milioane prevederi.

Asemea, excedent la băuturi spirtoase, incasându-se 223 milioane, faţă de 204 milioane prevederi.

La vămi s'au incasat 318 milioane, din 368 milioane prevederi.

Incasarea la articolele de consumaţie a fost de 1177 milioane, din 1187 prevederi.

Spectacolele au dat 12 milioane din 15 milioane prevederi.

In general, situaţia bugetară este bună.

ss

In mormântul faraonului

Direcţia muzeului din Alexandria a publicat de curând lista obiectelor găsite în mormântul lui Tutankamon. Din acestea reese că cultura egiptenilor era pe vremuri mulmai desvoltată decât s'a crezut până acum. In orce caz este fantastic şi extraordinar câte lucruri au fost găsite la mormântul lui Tutankamon, în afară de mumiile intacte.

In afară de nenumăratele bijuterii, aur şi pietre preţioase, cari au fost găsite, s'au mai descoperit şi diferite obiecte cari arată că în secolul al 14-lea înainte de Christos se arăta mare interes cosmeticei.

S'a mai găsit o canapea care acum este numită „Recamier"; un instrument care aduce foarte mult cu o vioară; cărţi de joc din granit şi lame de ras din acelaş piatră.

Un lucru curios: s'a găsit, în acelaş loc, şi o maşină de carne.

ss

O bătută a lui Bernard Schaw

Marele scriitor englez Bernard Schaw a făcut nu de mult, o călătorie în America.

Cu acest prilej, el a fost şi la Holiwood, unde a avut o întrevedere cu producătorul Samuel Goldwin, pentru a tratа filmarea pieselor sale.

La ieşire, Schaw a declarat ziariştilor:

— Din nefericire nu am putut cădea de acord. Dl. Goldwin ţine prea mult la artă şi eu prea mult la afaceri.

REGINA MARIA, — SCRIITOARE

Printre minunatele daruri pe care natura le hărăzise Reginei Maria, era şi talentul scrisului.

Regina noastră a fost o poetă în toată puterea cuvântului, cu suflet şi cu dar de scriitoare.

Scrisul său este impregnat cu acea notă de duioşie şi de entuziasm în faţa frumosului, caracteristice vieţii sale.

Regina Maria a iubit frumosul oriunde l-a găsit, ca o adevărată artistă; a îndrăgit zările albastre ale Branului, piscurile Sinaiei ca şi cerul patrie a Sa, e destul să citez o fază din această operă:

marin al Balcicului.

A înţeles şi a căutat sufletul poporul român, după cum i-a apreciat comorile lui de artă.

In cadrul castelelor regeşti, poeta-regină Maria apăra tovarăşă a crinilor, în chenar românesc de scoarţe isvodite măestru şi de icoane bătrâne, ca şi credinţa plaiurilor noastre.

Imi aduc aminte ce mult m'a surprins prima carte a Reginei Maria, care mi-a căzut în mână: *„Ţara mea"* (My Country).

Sunt acolo pagini de observaţie adâncă şi de descriere a ţăranului român, scrise de o pană care l-a cunoscut bine pe acest ţaran în toate manifestările lui.

Ţăranul care merge domol pe drumul de ţară, lăsându-se în voia boilor înceţi, fără a se grăbi de loc, venind parcă din veacuri cu filosofia şi cu felul lui de a fi, este prins minunat în paginile marei Regine.

Surprinderea mea de atunci, pentru modul cum Regina Maria a înţeles atât de bine cadrul şi sufletul românesc, mi-a fost îndepărtată când am citit cartea *„Dinainte şi după războiu"* (1925).

Pentru a vedea cât a iubit Regina-Mamă această nouă

„Şi atunci am priceput că, chiar dacă alţii s'ar fi hotărât să plece, eu m-aşi fi înfipt cu copii în pământul acesta şi, ca să ne desprindă de el, ar fi trebuit să smulgă şi inimele din nou",

Dragostea Reginei pentru frumuseţile ţării noastre se poate vedea şi din cartea *„Glasul de pe munte"*, unde este descrisa poezia munţilor româneşti, pe care Regina i-a cutreerat neobosită ca şi înaintaşa sa, Carmen-Sylva—îndrăgostita pădurilor.

Scriitoarea Regină—Maria a cultivat cu preferinţă epicul şi feeria, ridicându-se pe culmile imaginaţiei şi ale poeziei.

Ne-a dat poveşti, feerii şi acel tulburător poem *„Ilderim"* (Feeria-balet *„Taina"* urma să se joace curând la opera din Varşovia).

Imănuncherea realului cu imaginarul se poate vedea şi în ultima sa carte *„Măşti"*, recenzată decurând în ziarul nostru, după cum un deosebit talent epic a pus în cele două volume de povestiri din trecut, *„Regine neîncoronate"*.

Pentru noi, Românii, însă cele mai scumpe pagini sunt acele din *„Povestea Vieţii Mele"* (3 vol.).

Acolo este istoria ultimelor decenii. Împletită cu viaţa scumpei noastre regine; acolo este marea epopee a războiului întregirei, cu toate lipsurile şi durerile pe care Regina le-a suferit alături de poporul ei drag.

Pana inspirată a poetei a păşit din lumea inspirată a fantasmelor, descriind realitatea crudă a tranşeelor şi a zilelor de refugiu.

Prin scrisul de autentică literată, ca şi prin faptele vieţii sale, Regina Maria a fost o mare Româncă, îndrăgostită de frumuseţile ţării şi de calităţile poporului, pe care le-a cântat ca nimeni altul.

Volumele rămase de la scriitoarea Regina Maria sporesc neţărmurit tezaurul de bogăţi, rămase de pe urma unei vieţii a cărei făclie n'a ars în zadar.

Aurel Leon

LA MOARTEA REGINEI MARIA

A ţării scumpă glie şi fiii săi cu toţii
Imbracă doliul negru şi haina rece-a morţii,
Căci vestea ce-am primit-o cumplit ne înfioară.....
Azi moartea ne răpeşte cea mai de preţ comoară,
Pe scumpa noastră Mamă, Regina României,
In ceruri de lumină ducându-O veşniciei.

„In sate, invalizii, la vetre plâng cu jale
Cum Tu plângeai amarul durerii din spitale
De veghe nopţi de-arândul le alinai durerea
Turnându-le în suflet, duioasă, mângâerea.
Te plângem toţi Românii şi'n ritm vor plânge anii,
Şi'n cerul veşniciei Te vor slăvi ortanii".

In linişte eternă..., Tu Doamne O'ncunjoară,
Tihnit să-I fie somnul,... ţărâna'n veci uşoară.

GHE. V. COTEZ
Invăţător

D. Eugen Titeanu în fruntea Ministerului Propagandei

Intr'un articol recent apărut, de prof. N. Iorga releva stăruitoarea propagandă, pe care ungurii o întreţin peste hotare.

O propagandă bine hrănită şi bine plătită — scria marele nostru istoric — întrebuinţează toate mijloacele până şi cele mai grosolane. Un cuvânt unguresc, un tablou unguresc, o carte ungurească, trebue imediat comunicat opiniei publice mondiale.

Este ceiace nu am făcut noi vreodată, lipsind ţara de o cunoaştere temeinică peste hotare.

Nimic din ceiace s'a realizat pentru binele întregei ţări, nu a găsit mijlocul să fie comunicat peste graniţe.

Frumuseţele României, acţiunile măreţe, dar mai ales stările reale de lucruri din lăuntrul ţării, nu găseau tălmăcitori pricepuţi şi cu tragere de inimă.

Lipsea până acum un minister al propagandei. Noul regim, cu care M. S. Regele a binecuvântat ţara dela 11 Februarie, l-a creat, atribuindu-i rolul important, pe care asemenea departamente îl deţin şi aiurea.

D. Eugen Titeanu în fruntea ministerului Propagandei, este ceiace englezii numesc „the right man in the right place".

Vechiu ziarist de talent, doctor în ştiinţi economice de la Paris, dl. Eugen Titeanu a

D. EUGEN TITEANU

militat pentru România, chiar în timpul studiilor din Franţa, unde a colaborat la publicaţiunile naţionaliste, insistând prin articole remarcabile, asupra ţării sale.

In ţară, d. Eugen Titeanu a fost permanent în slujba scri-

(Continuarea [illegible] pagina 2-a)

Vitegialura

Coasta basarabeană a Mării Negre

Insemnătatea staţiunii Budache-Cordon. Lămuririle d-lui dr. Emil Hurmuzache.

Intr'un număr trecut al ziarului, ne-am ocupat de minunata staţiune balneară Budache-Cordon.

Din lipsă de spaţiu, însă, n'am avut prilejul să relatez în întregime complexul balneo-climatic al acestui loc dătător de sănătate.

Revenim deci cu noui amănunte, date şi cifre, relatate de însuşi directorul staţiunii, cunoscutul medic ieşan, Docent Dr. Emil Hurmuzache. D-sa este şi şeful Serviciului de Puericultură al spitalului Sf. Spiridon din Iaşi şi directorul medical al Coloniei Epitropiei la Budache-Cordon.

Dl. Dr. Hurmuzache este foarte greu de găsit, şi, chiar dacă îl întâlneşti, acasă sau pe stradă, este veşnic ocupat, veşnic cu gândul la bolnavii d-sale.

Am reuşit să-l răpesc pentru 15 minute de lângă pacienţi şi să-i iau un interview.

Ca şef suprem al tuturor staţiunilor balneare din Sudul Basarabiei, în care calitate se află de mai bine de 15 ani, d. dr. Hurmuzache a avut ocazia să cerceteze şi să cunoască în deaproape toate efectele binefăcătoare de sănătate ale acestor staţiuni. Insă centrul d-sale de activitate este Budache-Cordon, unde şi-a instalat un cabinet special de consultaţii şi un laborator pentru analize.

Situaţia geografică

Inainte de a trece la istoricul staţiunei, d. dr. Hurmuzache ne vorbeşte despre situaţia geografică a ei.

„Coasta basarabeană a Mării Negre — ne spune d-sa— se prezintă cu totul altfel decât cea dobrogeană. Fâşia de teren — cam vre-o 60 km. — cât constituie plaja staţiunilor din Sudul Basarabiei, este compusă dintr'un nisip fin, cvarţos, aruncat de mare de veacuri şi depus la gura lacurilor imense ce se găsesc îndărătul acestei fâşii de nisip căreia localnicii i-au dat numele generic de „Cosa". Aceste lacuri sunt pline de nămol, în genul Techirghiolului, dintre care cele mai importante sunt lacurile Budache-Şabolat şi Burnaz.

Dispoziţia geografică permite formarea unei plaje excelente pentru cura de soare, cum puţine se găsesc în Europa. Intr'adevăr, expusă spre S.-SE. razelor solare cel puţin 3 | 4 din zi, această plajă este adăpostită în unele părţi contra vânturilor reci dela Nord, întrucât are în spate pretecţia unei faleze înalte de vre-o 30 metri".

Istoricul staţiunii

Cea mai bună dovadă de aprecierea acestor multiple calităţi ale Sudului Basarabiei,—este rapiditatea cu care au luat fiinţă aici atâtea staţiuni balneare.

D. dr. Hurmuzache ne relatează că până la 1918 nu exista în toată Basarabia decât o singură localitate balneară, anume Budache-Stat şi care deservea numai nevoile locale. Staţiunea Budache-Cordon, aşezată pe platoul dintre mare şi colţul de

(Continuare în pagina 2-a)

CEL MAI ACTIV ANTINEVRALGIC

TEȘTA!

LA FARMACII ȘI DROGUERII

Mondiala Premieră

după opera, ilustrului profesor în științe Sexuale Dr. Vandevelde

TAINELE CASATORIEI

Filmul Secretelor conjugale. Cel mai complect film sexual, în care se tratează fără înconjur toate secretele sexuale. Această realizare a fost turnată după celebra operă

„Die Volkomene Ehe"

Orice om modern trebue să vadă acest film care va rula în curând

în Sala și Grădina

SIDOLI

Tineretul sub 18 ani va fi oprit să asiste

DOAMNA DOCTOR

PARHON C. ȘTEFĂNESCU

Medic primar al Spit. Socola
Boale nervoase și ale glandelor cu secrețiuni interne
METABOLISM BAZAL
Cons. 2—4 p. m.
Str. Tăutu 2 Tel. 2269

Dr. R. DAMSKER

Medic de Spital
BOLI INTERNE
plămâni, inimă, rinichi
Str. Ghica Vodă No. 32
Cons. 7—9; 3—6

Dr. M. Avram

Medic de Spital
Consultă și operează
Boli Chirurgicale, Boli de femei, Mamoș
Consult. 3—7 p. m.
str. I. C. Brătianu 120
(vis-a-vis de Farmacia Racoviță). Telefon 1250

EXCURSII DE VACANȚA

— cu —

Turismul Mondial

Excursii săptămânale la ISTAMBUL
Paris Italia și Elveția
în autocar de lux
3-21 August

Coasta Dalmației și ITALIA
7—27 August
Cure complecte la: Karlsbad, Piestany, Franzensbad, Ioachimstal, etc. cu plata în lei

Prospecte și înscrieri
TURISMUL MONDIAL
București Cal. Victoriei 80
Telefon 5-35-07

Iași Biroul Inginer I. LEMEL
Str. Lăpușneanu 20, Tel. 1120

Cum își pot procura ieșenii Apă de Slănic

Epitropia Spitalelor Sf. Spiridon din Iași a adus un nou transport de ape proaspete de Slănic-Moldova, în depozitul dela intrarea principală a spitalului.

Costul unei sticle este de 18 lei. Totodată se face cunoscut publicului amator că, din punct de vdere al igienei, sticlele goale nu se mai primesc înapoi, așa că pot găsi în permanență apă proaspătă și nefalșificată.

Vânzarea apei de Slănic nu se face decât în sticle înfundate.

Apa de Slănic se vinde zilnic între orele 8—12 a. m. și 3—6 p. m., afară de Duminica și sărbătorile când este deschis dela 10—12 a. m. în camera special amenajată de sub turnul dela intrarea principală a spitalului din str. I. C. Brătianu No. 144, așa că fie care poate să-și procure cantitatea de apă de care are nevoie.

Apa No. 1 are marele avantaj că se poate bea și cu vin ca orice apă minerală, dar cu efecte mult mai mari și mai binefăcătoare asupra organismului.

Treceți chiar astăzi pela turnul din str. I. C. Brătianu a epitropiei Sf. Spiridon și procurați-vă apă de Slănic.

INFORMAȚII

x La „Melixon" continuă soldarea totala la pantofi de vară, cu prețuri excepțional de reduse.

x Pentru comenzi de BORVIZ DE BORSEC, adresați-vă reprezentantului societății, — Dl. Vasile Mândru, la cinematograful Sidoli.

x Doctorul A. Hoffman s'a mutat în str. Armeană. No. 9 și consultă zilnic boli nervoase și boli de nutriție dela 10-12 și 3-7; tratamente de slăbire și îngrășare. Telefon 1577.

x Dr. IULIU GHELERTER consultă în timpul sezonului la Băile Slănic-Moldova, Vila Delana.

Vând ieftin

în Regiunea Copou Vidrașcu, două parcele alături. Poziție frumoasă, stradă pavată, apă, canal și lumină electrică. A se adresa la ziar.

Inserție

Desmințire

Desmint categoric toate zvonurile calomnioase contra soției mele Iosefina Dvorak fost Șpitel, apărute în unele ziare locale cum că mi-ar fi furat 30.000 lei și m'ar fi lovit și amenințat.

H. DVORAK
Str. Cercului 17
(Moara Moldova)

Caut urgent profesor secundar

pentru preparații, bacalaureat româna și latina. A se adresa la ziar sub Sp.

Balneolog confirmat

Dr. Al. Făclieru

Medic șef de Spital în București
consultă la
BAILE VATRA-DORNEI
Str. Reg. Ferdinand No. 40

În fiecare seară la ora 7 cereți

Informația

cu ultimile știri din țară și străinătate.

Amatori fotografi

Developați, copiați, măriți la

Fotograful Z. WEISS

Piața Unirii

Găsiți Rollfilme, Pakfilme, Plăci Agfa, Kodac etc. cu prețurile fabricei. — Se copiază, se mărește și se developează gratuit la Studio Fotografic

Weiss PIATA UNIRII

ADMITERI: liceu, comerț superior, politechnică, școli normale, seminarii. Burse, corigențe, bacalaureat. Prepară metodic, serios individual elevi (e).

PROFESOR SECUNDAR
titular la Stat
Adresa: Librăria Athanasie Gheorghiu.

ATELIERUL de TÂMPLARIE ȘI MOBILE KOMMER Iași Str. Lăpușneanu 33, lângă firma Gavrileșteanu, primește orice comenzi în această branșă. Se primesc ambalări de mobile la domiciliu.

PIERDUT Buletinul Biroului Populației Iași No. 59814 pe numele Katz Jeanette. Rog găsitorul a-l aduce la Biroul Populației unde va primi o bună recompensă. În caz contrar îl declar nul.

DE VÂNZARE ȘI DE ÎNCHIRIAT un mare imobil în 2 etaje, str. Sf. Andrei 73, lângă str. Colonel Langa și aproape de str. Ștefan cel Mare având 16 apartamente cu câte 2 camere, antrete și bucătărie, apa apometru și canalizare, closete sistematice, cu 3 balcoane în frontul străzii, colț cu str. Ipsilante și str. Semnului, având o întindere de fațadă ca. 40 m. lungime, mai are o aripă cu diferite locuințe în curte. Instalația de lumină electrică, După un incendiu reclădit și renovat cu adăugări noui. Ograda mare și 2 intrări. Sobe teracote etc.

A se adresa la proprietarul Isidor Schorr cu locuința în același imobil str. Sf. Andrei 73 etaj. Intrarea prin poarta din fața străzei. Informațiuni la ori ce oră din zi.

Preț convenabil și înlesniri de plată.

DE INCHIRIAT 2 apartamente compuse din câte 2 camere, bucătărie, pivniță, cămară pentru lemne în strada Albinei 14 bis. Vizibile între orele 9—12 a. m. și 3—5 p. m. A se adresa d-nei Aglaia Ionescu.

UMBRELE bune cu prețuri de 40% mai eftine ca în altă parte cât și reparațiuni de tot felul obțineți LA LEON care s'a mutat în str. I. C. Brătianu 113 lângă farmacia Racoviță.

Împlinindu-se 4 ani dela moartea cunoscutului filantrop

Isac A. Gheltzer

întemeetorul cantinei care îi poartă numele, se va oficia în ziua de Vineri 22 Iulie orele 11 dim., un serviciu religios în localul cantinei Gheltzer din str. Elena Doamna 19.

Comitetul acestei cantine invită societățile de binefacere și școlile israelite să participe la această pioasă solemnitate.

Ridicarea satului, prin echipele regale

Solemnitatea dela Bucșoaia (Bucovina)

în prezența d-lui Comandant Teofil Sidorovici

Duminică 17 Iulie, pe stadionul comunei Bucșoaia, a avut loc instalarea Echipei Regale 32, în prezența Comandantului Străjii Țării, a prefectului județului Câmpulung, a directorului general Avel Crudu și a tuturor autorităților dirigitoare din aceste ținuturi.

Dimineața, după slujba religioasă, oficiată la biserica satului de preotul Lucan, asistat de preotul Hojbotă, întreg satul a luat parte la solemnitate.

Echipa compusă din următorii membri:

Vasile V. Bizu șef, Cooperație-Drept.
Aurora V. Bizu sociologă.
Dr. Cucoș Eugen medic uman.
Dr. Dimitrie Juuca medic veterinar.
Drd. Lazăr Octavia medicinistă.
Dr. Gavagiuc Mihail Teolog.
Ing. Agr. Băloiu St. agronom.
Amariei Natalia maestră de gospodărie.
Insp. Silvic Sofroniuc membru cooptat.
Ing. Silvic Tibu membru cooptat, — a dat solemnității un deosebit lustr, colaborând cu tinerii premilitari, trimiși pentru munca de folos obștesc.

Preotul Lucan în numele Căminului Cultural „Marele Voevod Mihaiu" relevează activitatea echipei de anul trecut și salută cu multă bucurie, îndoitul eveniment de a vedea la această solemnitate atât pe d. Comandant Teofil Sidorovici, cât și Echipa trimisă de M. S. Regele culturii și redeșteptării românești.

Răspunde șeful Echipei, Vasile V. Bâzu, arătând împrejurările în care au luat naștere aceste echipe, precum și rostul lor.

România are 172 de orașe mai mult sau mai puțin gospodărite, și 15,200 de sate lăsate în paragină, pradă boalelor, mizeriei economice și intunericului.

Pentru ridicarea țăranului, e nevoe de o cultură serioasă, și anume:

Cultura Muncii
Cultura Sufletului
Cultura Sănătății
Cultura Minții

Pe acest program vine brodată activitatea echipelor Regale studențești.

Încheie cu mulțumire din partea echipei pentru urările de bun venit, și cere concursul autorităților competente cât și al sătenilor.

Vorbește, din partea premilitarilor, maiorul Ivan, care expune programul primei serii și rostul muncii de folos obștesc, recordate programului echipei Regale.

Din partea Județului, colonelul Slătinescu, pretect al Câmpulungului, evocă timpuri de solidaritate națională, în care Românul s'a dovedit a ti cu mult sutlet pentru țara lui.

Ultimul, într'un entuziasm de nedescris, ia cuvântul cel mai deseamă fiu al satului Bucșoaia, Comandantul Străjii Țării, dl. Teofil Sidorovici.

Impresionantă reintoarcere prin meleagurile copilăriei cu evocări de visuri și planuri pentru mai târziu, minunată viziune a satului într'o țară nouă! și din potopul de planuri, pe care comandantul le-a și pus în aplicare. noi cei prezenți, ne-am putut da seama, că M. S. Regele știe să aleagă pentru crearea unei Românii noui, pe cei mai buni intre buni.

La sfârșit a avut loc o masă comună, în casele neobositului Primar al comunei Bucșoaia.

Șeful Echipei Regale 32 Bucșoaia
Vasile V. Bâzu

COMUNICAT

Relativ la amânările de studiu

1) Tinerii Ctg. 1938 și mai vechi, insumați cu termen redus, cari au solicitat amânare de studii pe anul 1937 | 1938, vor trebui să depună sau trimită prin scrisoare recomandată la Cercul de Recrutare respectiv, până la data de 30 Iulie a. c., următoarele acte:

a) *Un certificat unic* de înscriere, frecvență și activitate școlară pe anul 1937 | 1938.

b) Declarațiile Md. A. și B. și recipisa de plata taxei militare pe anul 1937 | 1938.

2) În cazul când doresc a fi amânați în continuare, vor depune la Cercul de Recrutare respectiv și cererile de amânare de studii pe anul 1938 | 1939, până la data de *15 August 1938.*

3) Tinerii cari nu îndeplinesc aceste formalități, vor pierde dreptul la amânare pe viitor și vor fi încorporați la 1 Noembrie 1938.

4) Tinerii Ctg. 1939 (născuți în anul 1917), însumați cu termen redus, cari doresc a fi amânați de serviciul militar pentru continuare de studii, vor depune sau trimite prin scrisoare recomandată la Cercul de Recrutare respectiv până la *15 August 1938,* o cerere timbrată care va cuprinde următoarele date: Numele și Pronumele, domiciliul respectiv, (unde va primi comunicările), data și locul nașterei, contingentul, Cercul de Recrutare, școala pentru care cere amânare, localitatea unde se află acea școală și anul școlar în care este înscris.

5) Tinerii cari nu depun această cerere, pierd dreptul la amânare și vor fi incorporați la *1 Noembrie 1938.*

6) Cererile de amânare de studii și actele anexe, trebuiesc depuse sau trimise numai la Cercurile de Recrutare respective, cerând să li se elibereze numărul de înregistrare, sau vor păstra recipisa dela Poștă în cazul când actele au fost trimise recomandate.

Comandantul Cercului Recrutare Iași
Lt. Colonel (ss) D. GEANOLU

D. Eugen Titeanu în fruntea Ministerului Propagandei

(Continuare din pagina 1-a)

sului național. Impreună cu d. Ch. Tătărescu, fostul președinte de consiliu, a creat o agenție telegrafică de presă, care a stabilit relații fructuoase cu străinătatea.

Mai târziu, a reușit să realizeze un trust de presă românească, ce editează ziarele: „Capitala", „Seara", „Sportul Capitalei".

Mai mult decât atât însă; nu a părăsit legăturile de presă cu străinătatea, întreținându-le cu și mai mult folos pentru țară, prin agenția telegrafică „Telca", în directă comunicație cu marile cotidiane franceze, engleze, italiene și germane.

D. Eugen Titeanu vine în fruntea Ministerului Propagandei cu un program bine chibzuit și în cea mai mare parte realizabil.

Dela început însă, d-sa va intensifica propaganda peste hotare, organizând o acțiune persistentă, care să rânduiască adevărul în marile capitale, asupra progresului realizat de România Nouă, sub înțeleapta conducere a M. S. Regelui Carol al II-lea.

J. NELLE

x D. Colonel Caracaș prefectul județului, însoțit de d. Beloiu inspector la Fundațiile Regale și d. inginer Cernătescu, au făcut eri o vizită echipei Fundațiilor Regale, din com. Prisacani, rămârând satisfăcuți de cele constatate.

Piciorul mă durea așa de rău...

încât am fost nevoită să-mi pun papucul pentru a mă duce la piață.

Oamenii râdeau de mine văzându-mă. Piciorul meu era așa de umflat și mă durea, din cauza bătăturilor, rosăturilor și plesniturilor, încât nu-l puteam băga într'un pantof fără să resimt o durere grozavă. Numai acela care a suferit atât, cât mine, își poate închipui bucuria când am descoperit un mijloc simplu și ușor de a pune capăt tuturor acestor suplicii ale picioarelor. Un prieten îmi povestea efectele magice ale unei băi de picioare oxigenată, cu Saltrates Rodell. În mai puțin de trei minute după încercarea făcută, arsurile și umflăturile au dispărut complet: bătăturile erau așa de moi încât le-am putut scoate întregi și cu rădăcină cu tot. Acum pot purta încălțăminte eleganță și umbla toată ziua cu perfectă ușurință.

Saltrates Rodell este vândut sub garanție de către droghiști și farmaciști pe un preț neînsemnat.

IMPORTANT. — 10.000 pachete reduse pentru propagandă sunt vândute cu prețul de Lei 10. Cumpărați unul de încercare. Pentru economie cumpărați un pachet normal sau pachetul dublu pentru uz familiar.

Stiri Judiciare

Excrocheriile unei Societăți matrimoniale

Curtea de Apel a menținut condamnarea de 6 luni închisoare dată d-lor Avram Schvarț Isac Goldsfarb și H. Mihalovici zis Michelsohn, din P.-Neamț.

Aceștia au înființat o societate matrimonială, unde au asigurat diferite persoane, cărora le promitea ca la căsătorie să le dea o sumă de bani.

În realitate, această societate nu era decât un mijloc de a înșela pe naivi.

*

Loviri. — Judecătoria Ocol II Urban a condamnat la 2000 lei amendă pentru distrugere și loviri pe Pantazi Chirica din str. Toma Cozma 72.

Acesta a consumat la cârciuma d-lui Lupu Heriz din aceiași stradă, iar în loc de a plăti, a făcut stricăciuni în prăvălie, lovind și pe cârciumar.

*

Abuzuri de încredere. — Parchetul local a trimis în judecata tribunalului, pentru abuz de încredere, pe d. H. Goldenberg din Comuna Calarași jud. Ialomița.

Acesta a primit dela Colectura Moses Duft din str. Ștefan cel Mare, lozuri de ale Loteriei de Stat pentru a le vinde, dar și-a însușit banii.

— Colectura Brauner et Miranschi din str. Ștefan cel Mare, a reclamat parchetului pe d. Lazăr Feldman din str. Cpt. Păun, căruia i-a încredințat spre plasare lozuri ale Loteriei de Stat, iar agentul și-ar fi însușit banii.

x NUMIRE. — Prin Inalt Decret Regal No. 2611 din Iulie 1938, dl. A. M. Frimu, director general al Epitropiei Sf. Spiridon, a fost numit membru în comisiunea pentru constatarea și așezarea drepturilor pensionarilor de pe lângă așezămintele Sf. Spiridon.

x JUDECĂTORIA OCOL II MIXT. — Am reînființat desființarea judecătoriei rurale Voinești, și înființarea unei noi judecătorii la Iași.

Judecătoria Ocol II Mixt, se va instala zilele acestea în casele Daniel din str. Ștefan cel Mare, și în circumscripția sa judecătorească va intra pe lângă Comisia II polițienească, și vechea circumscripție Voinești și Comuna Poeni.

Coasta basarabeană a Mării Negre

(Continuarea din pagina 1-a)

apus al lacului Șabolat, a luat ființă în 1920, iar în 1927 devine stațiune independentă. Cu timpul stațiunea a progresat, iar astăzi numără peste 300 vile. Mai posedă trotuare și străzi șoseluite, largi și aliniate, abundent iluminate electric, cu bulevarde și grădini ornamentate de o vegetație foarte abundentă, unica pe litoralul Mării Negre.

Climatul

Această stațiune de cură din sudul Basarabiei se dezvoltă mereu și este cercetată din ce în ce de mai mulți suferinzi, mai ales pentrucă factorii climatologici, helioterapici și balneologici s'au dovedit cu proprietăți vindecătoare superioare.

Observațiunile și cercetările în această direcție au fost făcute de d-nii d-ri: Emil Humuzachi și Gracoschi, decanul Facultății de Medicină și Directorul Clinicii Infantile dela Iași.

Apa mării

Convorbirea cu d. dr. Hurmuzache a alunecat și asupra acțiunei terapeutice a Mării Negre și care este în raport strâns cu temperatura apei la un moment dat. Cu tot gradul său mic de mineralizare, apa Mării Negre exercită o acțiune stimulentă destul de apreciabilă, producând modificări biologice importante în organismele supuse acțiunii ei.

Lacurile sarate

În ceiace privește lacurile sarate din apropierea stațiunei, — d. dr. Hurmuzache ne declară că ele constituie o caracteristică a Mării Negre, care nu se observă decât în România și Rusia.

Coeficientul hidromineral al lacului Budache-Șabolat, a fost determinat prin analizele regretatului profesor Șumuleanu, repetate în diferiți ani. Salinitatea acestui lac este de trei ori mai mare ca al Mării Negre.

Factorul hidromineral îl constituie depozitul de nămol din fundul său.

Mijloace terapeutice

Mijloacele terapeutice ale acestei stațiuni, în ceiace privește tuberculoza, sunt; băile de soare, urmate sau nu de băile reci în mare sau în lac, băile de nămol reci sau calde, băile cu apa de lac, etc.

O particularitate interesantă a florei microbiene izolată din nămolul dela Budache, este activitatea acesteia, de o energie superioară, în comparație cu flora microbiană a celorlalte lacuri sărate din România: regenerarea „în vitre" a nămolului oxidat și sterilizat prin însămânțare cu germeni izolați din nămolul dela Budache, în nămolul activ negru, se face după 24 ore pe când cu microbii izolați din nămolul dela Techirghiol, abea după 8 zile.

La acești factori terapeutici naturali se mai adaugă posibilitatea unei supraalimentații cu alimentele de tot felul, ce le procură coloniile germane învecinate și care se pot căpăta pe prețuri foarte convenabile".

Sanatorii, Colonii și tabere

Stațiunea Budache-Cordon posedă apoi mai multe sanatorii, colonii și tabere, care adăpostesc anual sute de suferinzi.

Dintre acestea cităm: „Sanatorul Ermeev", Colonia Epitropiei Sf. Spiridon din Iași, „Sanatorul General E. Broșteanu", „Sanatorul Poștei", etc. — a încheiat distinsul medic ieșean.

Nouii vizitatori

Dat fiind numeroasele proprietăți de vindecare ce le posedă această stațiune, anual Budache-Cordon primește 4-5 mii vizitatori, veniți din toate

(Continuare în pagina 3-a)

10.000 de oameni s'au închinat eri la castelul Peleş

Sinaia 21.—In tot cursul zilei de eri, până la ora 7 seara, a continuat pelerinajul la castelul Peleş.

Circa 10.000 de oameni s'au închinat eri pentru ultima oară la catafalcul violet pe care doarme somnu-i maestos marea regină Maria.

Drapată în mătase albă, cu un crin roşu în mână, Regina a împrumutat pe chipu-i dialan frumuseţea lucrurilor ireale.

Publicul îmbrăcat în haine de culoare închisă, s'a perindat în curioasă reculegere prin faţa catafalcului străjuit de 4 ofiţeri ai Regimentului 4 Roşiori.

Eri s'a oficiat un serviciu religios la catafalc, în prezenţa Familiei Regale.

Până seara târziu, a curs la Sinaia puhoiu de maşini şi pelerini.

Ţara întreagă vine să aducă ultimul omagiu Suveranei Intregirei Neamului.

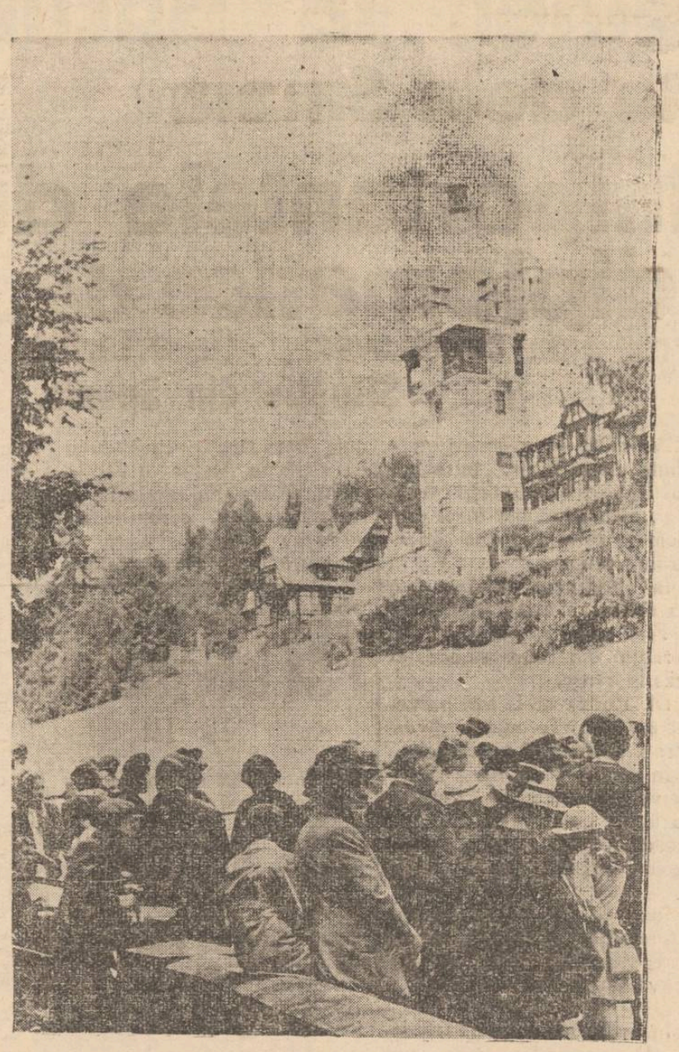

Mulţimea în faţa castelului Peleş din Sinaia

Străjereşti

In semn de mare doliu pentru neuitata REGINA MARIA şi în conformitate cu dispoziţiunile regulamentare, toate unităţile Străjereşti care ridică Pavilonul în timpul vacanţei, vor coborî Pavilionul cernit până la jumătatea catargului.

Comandantul de Străjeri Iaşi

Pentru Mărioara Lehaci

Au trecut de-abea 40 de zile, de când în sunete duioase de clopot şi în durerea tuturor, un copil nevinovat, o floare a fost depusă în pământul Eternităţii.

Inaltă şi frumoasă, abea ieşită de pe băncile şcoalei, fata aceia domnică de viaţă şi a închis pentru totdeauna ochii farmecători, îngropând visele şi dorinţele celor 18 primăveri.

S'a stins departe, în tăcerea unui sanatoriu, scuturându-şi petalele ca o floare lovită de crivăţul iernei.

Coasa morţii nu s'a îndurat de drăgălăşenia ei; sau poate că Cel de Sus a îndrăgit-o şi a luat-o s'o aşeze în stolul îngerilor cereşti.

S'a dus scumpa Mărioara, lăsând în urmă o mamă în veci nemângâiată, care plânge la mormântul singurei ei bucurii şi nădejdi.

Pentru pomenirea creştinească a sufletului ei nevinovat, toţi acei care au cunoscut-o şi iubit-o pe Mărioara Lehaci, sunt rugaţi a lua parte la *parastasul care va avea loc în Cimitirul Eternitatea Sâmbătă 23 Iulie, ora 8 dimineaţa.*

Lidia Abramov
fostă colegă

Ancheta judiciară
în privinţa morţii Elenei Gaube

D. prim procuror Costinescu, a sesizat cabinetul II instrucţie spre a face cercetări în legătură cu moartea d-nei dr. Elena Gaube.

D. jude instructor Groholschi a citat pentru astăzi pe d. dr. Aurel Rămureanu şi o serie de martori pentru lămuriri.

Moartea înaltului magistrat
Const. Rătescu

Constantin Ch. Rătescu, fost preşedinte al secţiei II-a a Inaltei Curţi de Casaţie, actualmente preşedinte onoritic, a murit azi-noapte, la ora 10, la moşia sa Merişani, din jud. Argeş.

Defunctul avea vârsta de 70 ani.

Moartea i-a fost provocată de o congestie cerebrală, complicată cu o congestie pulmonară.

Incinerarea va avea loc Vineri.

Informaţiuni

x **Preţul pâinei.** — *Primăria a dat o ordonanţă prin care se ieftineşte pâinea, cu începere de mâine Vineri 22 Iulie.*

Pâinea albă se va vinde cu 8 lei kg. iar cea neagră cu 6 lei kg.

x La examenul pentru şefi de muzica militară ţinut de curând la Bucureşti, printre primii reuşiţi se află şi tânărul *Alexandru Căzănescu*, un merituos diplomat al Academiei de muzică „George Enescu" din Iaşi.

x D. Neculae Postică adjutor al Spitalului Caritatea, a fost permutat în aceeaşi calitate la centrul de ocrotirea copilului.

x Astă noapte a încetat din viaţă bătrânul comerciant Vidraşcu.

El ţinea localul de la Copou, de circa 60 de ani.

x Intrebuinţaţi BORVIZUL DE BORSEC ca mijloc preventiv, împotriva boalelor molipsitoare.

Medicii sanitari propun înfiinţarea de brutării rurale
Introducându-se consumul grâului la sate, — ar scădea cazurile de pelagră

Am arătat, că în ultima consfătuire de la Inspectoratul sanitar, dl. dr. T. Bulău a ridicat chestia hranei săteanului.

Discuţia hranei a fost pusă în legătură cu *pelagra*, care face mereu ravagii.

Au fost în această privinţă două propuneri interesante.

Intâia a fost aceia a d-lui dr. *Enescu*, medic primar al judeţului Roman.

Dl. dr. Enescu a accentuat dragostea săteanului pentru mămăligă. Şi a propus a se recomanda săteanului, amestecul făinei de porumb cu *făina de soie*. Prin acest amestec, se dă făinei un gust plăcut de *alună* şi devine mai sănătoasă.

S'au invocat greutăţile pentru acest amestec — şi poate nici gustul de alună nu i-ar plăcea săteanului.

In schimb a fost acceptată propunerea d-lui dr. Vasiliu, medic primar al judeţului Iaşi care a propus înfiinţarea de *brutării rurale*, — fără multe formalităţi, *şi fără taxe pentru fondul sanitar.*

Dl. dr. Bulau e partizanul înfiinţării de brutării rurale.

*

Combaterea prostituţiei a obţinut o largă discuţiune.

Din rapoartele medicilor primari de judeţ şi de oraş, rezultă că în mai toate părţile se activează în această direcţie. Medicii se bucură de concursul poliţiei. In cele mai multe oraşe, a fost detaşat câte un comisar care se ocupă în special cu poliţia de morţvuri.

Dl. dr. Bulău a insistat a se cerceta personalul de la hoteluri, hanuri, cafenele şi cârciume—în chip discret—şi a se descoperi cazurile de sifilis.

Dl. medic şef al oraşului Bacău a declarat că nu are în oraşul său nevoie de comabterea prostituţiei, de oarece la Bacău nu se găseşte *nici o prostituată.*

Mirare generală.

— Perfect exact — adaogă medicul din Bacău, — pentru bunul motiv, *că autorităţile au trimis pe toate prostituatele la urma lor.*

Rep.

Funcţionarii particulari
din Iaşi şi întrebuinţarea timpului liber
Activitatea A. F. P. din Iaşi în timpul verii

Dorind a da posibilitate membrilor săi să-şi întrebuinţeze cu folos puţinul timp liber de care dispun, Comitetul Asoc. Funcţ. Particulari, de sub preşidenţia D-lui Ctin. Haidei, în ultima şedinţă de comitet, a întocmit un program de activitate, special pentru timpul verii.

Astfel, în primul rând, în urma intervenţiunilor făcute pe lângă „Strandul Iaşilor", s'a obţinut o reducere de 50 la sută, atât la preţul biletelor de intrare, cât şi pentru canotaj. Funcţionarii cari doresc a beneficia de această favoare, urmează a se prezenta Secretariatului Asociaţiei, spre a obţine o viză specială pe carnetul de membru.

Cu această ocazie, conducerea Asociaţiei aduce mulţumiri D-lui Preşedinte al Strandului, pentru bunavoinţă arătată faţă de funcţionari.

Concomitent cu cele de mai sus, A. F. P., a început să organizeze excursii de recreare şi cultivare.

Excursia de inaugurare a şi avut loc Duminică 17 crt., când caravana Asociaţiei condusă de Dl. I. Stekelman Reichman, Feldsohn, Schvartzman şi Scolnic, s'a deplasat pânăla băile Strunga. Excursia, bine organizată, a avut un deplin succes, atât prin numărul foarte mare de funcţionari şi funcţionare, cari au participat, cât şi prin ordinea şi voia bună ce a domnit în rândurile excursioniştilor.

Biblioteca Asociaţiei, proaspăt îmbogăţită cu ultimele şi cele mai bune cărţi literare şi profesionale, a fost aproape asaltată de funcţionarii-excursionişti, cari s'au aprovizionat cu câte o carte, cel mai bun prieten de drum.

La Strunga, excursioniştii au fost frumos primiţi de către dl. Basarabeanu, care este conducătorul coloniei Orfelinatului din str. Mârzescu.

Excursii de acest fel, care sunt atât de recreative şi reconfortante pentru funcţionarii fără posibilitate de a pleca la vre-o staţiune climaterică, vor avea loc cât mai des posibil, dându-se prin aceasta funcţionarului şi posibilitatea de a cunoaşte pitoreştile vederi, din diferite colţuri ale ţării.

Excursia următoare, va avea loc la 31 crt. la P. Neamţ, cu împrejurimile sale.

Orice informaţiuni se vor cere de către cei interesaţi la Secretariatul Asociaţiei. REP.

Mai mulţi voiajori arestaţi
pentru transport postal clandestin

Bacău 21.—Dl. controlor P. T. T., Vararu, de la inspectoratul Iaşi, a surprins în gara locală mai mulţi voiajori asupra cărora s'au găsit colete, scrisori şi bonuri de tezaur în valoare de 700.000 lei, trimise la Bucureşti de întreprinderile Filderman.

Voiajorii au fost arestaţi şi trimişi în judecată pentru poştă clandestină.

NU UITAŢI NICIODATA
cel mai bun şi cel mai fin

Refuzaţi orice alt produs inferior!

S'A PIERDUT în ziua de 19 Iulie un cţţel „Kokeri", negru, lucios, sex masculin. Cine îl va găsi este rugat a-l aduce în str. Lăţescu No. 12 la etaj, primind în schimb o recompensă.

DE INCHIRIAT în strada Vasile Conta 21 două camere în demi-subsol. A se adresa la ziar.

DOCTOR
A. Socolovsch
Specialist în boli şi operaţii
de nas, gât, urechi
PIAŢA UNIREI
Str. Săulescu 2
DIATERMIE SPEC. ORL.
Inhalaţie cu ozon (electr)
electroterapie, înaltă frecv.
Cons. 8½—10, 12—2, 5—7
Telefon 2075

Coasta basarabeană a Mării Negre

(Continuarea din pagina 2-a)

unghiurile ţării şi chiar din străinătate.

Actualmente Oficiul de Turism a înregistrat circa 3 mii de vizitatori. Foarte multe vile şi camere au şi fost arvonite pentru luna August.

Redăm mai jos câteva nume de noi vizitatori veniţi în ultimele zile:

Din străinătate: S. Ciufu (Bulgaria), Alex. Togalinki cu d-na Praga (Ceho-slovacia), Dr. Olga Heinwand-Munchen (Germania), Paulina Lemberg-Cairo (Egipt), Locot. Otto Carl von Czenich-Berlin, Ruzena Veseli-Praga (Cehoslovacia), Anene Loius-Berne (Elveţia), S. Lenicov-Belgrad, Ziuko Evzen, A. Janowski, Oldriesa Kochaniora şi prof. Igor Maljzewschi cu d-na-Praga. Deasemenea se mai află în staţiune foarte mulţi suedezi, danezi şi polonezi.

Din ţară. *Iaşi*: D-ra Elena Ichim, Paul Ionescu, Soli Gampman, B. Ghipelman, Inv. Ortansa Rusu, Janetta Goldştein, farmacist Herman Leib, Anuţa Braunşten, farmacistă Feingold, d-ra Eva Leib, Maria Grigoriu, D. Teodoru, Josefina Katz, Margareta Teodoru, Marcela Neculcea, stud. H. Weinberg, Z. Vascabeinic, căpt. Iliescu, dr. Căpt. Lucian Barbaiani, Aizic Raşela, Gh. Ştefănescu cu d-na, I. Ravici, M. Binder, Elena Vasiliu, prof. Alex. Vicol, prof. Gh. Carp, Maria Ionescu, Ana Ghiuza, Cornelia Popescu, Aurelia Candrea, comerc. I. Butnaru, Maria Kaufman, Lt. D. Chirilă, Lupu Calmanoş, I. Solomon, Elena Rainer, Ing. B. Medvedi, Lt. Gh. Trepcea cu d-na, Elena Voicu, Dr. Virginia Hanganu, d-na prof. Maria Gazdaru, Maria Harhas, Ing. I. Leibman, stud. Anuţa Leibovici, etc. etc.

Din alte oraşe: Lupu Ernestina-Vaslui, Dr. B. Keselman-Bălţi, av. R. Kofter-Cernăuţi, I. Kuzman-Buc., Lidia Danincenco-C. Albă. Dr. C. Huncan-Bacău, inv. Z. Matinescu-Buc., Veronica Falioan-Roman, I. Neamţu-Sibiu, Lt. V. Popa cu fam.-Buc., Prof. S. Tohan-Cluj, Melania Gheorghiu-Buc., M. Minescu-Bârlad, S. Focşa-Tecuci, Maria Raicu-Chişinău, A Delma-Suceava, Ursu Anton-Bălţi, Maria Popescu-Buc., Căpt. L Carantino-Buc., Irina Pruteanu-Chişinău, St. Ciornei-Cernăuţi, Locot. N. Zamfirescu-Arad, prof. Elena Constantin-Roman, Melania Buisoceanu-Craiova, L. Todicescu-Galaţi, V. Chinţan-Cluj, Colonel D. Calusteanu cu familia-Turnu Severin, H. Ondrada-Timişoara, Căpt. V. Alexandrescu Cernăuţi, C. Solomon-Dorohoi U. David-Vaslui, S. Fux-Chişinău, Maior C. Cojocărescu-Sinaia, C Marin-Constanţa, E. Dorman-Buc magistrat S. Robu-Putna, I. Botezatu-Orhei, Lt. Col. Gh. Predeica-Bazargic, I. Bănaru-Covurlui, T. Niculescu-Buzău, Prof. Univ. P. Procopiu-Buc., Lt. Gh. Isailă-Calaţi, Prof. I. Macovei-Chişinău, Dr. Elena Marinescu-Buc., Prog. Gh. Dumitrescu-Cluj, etc. etc.

*

A produs senzaţie sosirea în apele Budachiului a submarinului românesc „Delfinul" care a escortat vasul şcoală „Constanţa".

Vizitatorii staţiunei le-au făcut o caldă manifestaţie de simpatie şi au vizitat ambele vase.

Apoi atât vasul şcoală cât şi submarinul au executat câteva manevre foarte interesante, care au stârnit admiraţia tuturor.

In seara plecărei a avut loc o mică serbare pe bordul vaporului „Constanţ", la care au luat parte foarte mulţi vizitatori din staţiune.

La ora 12 din noapte ambele vase au plecat spre Constanţa.

VIRGIL GHEORGHIU
Budache-Cordon Iulie 1938

x Nici o apă minerală din lume nu se poate compara cu BORVIZUL DE BORSEC.

Ridicarea brevetelor
unor cârciumari din Sculeni

Din Sculeni ni se comunică că alaltă-eri d. controlor şef E. Stoeanovici de la Administraţia Financiară, dimpreună cu dl. D. Casian Pretor, a verificat situaţia cârciumelor din acea comună, ordonată de Direcţiunea generală M. A. T., în urma unor denunţuri.

După cercetările făcute, dl. controlor şef Stoeanovici a îndeplinit cuvenitele formalităţi, rădicând brevetele cârciumarilor: M. Tabeeman, Şoil Fradlis, Chiva Bertic, Gherş Mendelevschi, Haim Weintraub, Aizic Simenschi şi Hascal Brottman.

Pe lângă că acestea funcţionau în neregulă faţă de legea monopolului băuturilor spirtoase, dar s'a constatat că cele mai multe erau focare de infecţie, contribuind la întinderea epidemiilor.

In urma actelor dresate, dl. administrator financiar Popa, a dispus anularea brevetelor şi sezizarea serviciului sanitar în ce priveşte abaterile de la condiţiunile higienice.

Un automobil
surprins de tren lângă Tg.-Ocna

Bacău 21.— Un grav accident de automobil s'a produs eri în apropiere de Tg. Ocna.

Un tren care venea de la Petru-Rareş spre Galaţi, a surprins la un pasaj de nivel maşina d-lui dr. Erfurt, medic şef al oraşului Bacău.

Medicul a scăpat neatins ca prin minune.

Soţia sa a fost rănită, iar şoferul s'a ales cu picioarele tăiate.

Răniţii au fost internaţi în spitalul din Tg. Ocna.

x I. P. S. Mitropolit Nicodim a plecat astăzi dimineaţă din gara Paşcani spre Bucureşti, pentru a lua parte la funeraliile M. S. Reginei Maria.

Dela Iaşi a plecat aseară părintele diacon Cozma şi P. C. Protosinghel Gherasie Creţu, din partea clerului catedralei metropolitane.

ULTIMA ORA

Transportarea corpului Reginei, la București

Impresionanta solemnitate dela Sinaia

Sinaia 21.—Corpul neînsuflețit al marei noastre Regine Maria a fost transportat astăzi la București.

Impresionanta ceremonie a decurs în felul următor :

La ora 6,45 au sosit în camera mortuară membrii guvernului, în frunte cu I. P. S. S. Patriarh Miron și înalții demnitari ai Curții.

La ora 7 a sosit M. S. Regele împreună cu membrii Familiei Regale.

A început slujba religioasă, oficiată de starețul și clerul Mănăstirei Sinaia.

La ora 7.20 sicriul a fost ridicat de ofițerii Regimentului 4 Roșiori.

Pe drumul dela Castelul Peleș până la corpul de gardă, era înșirat batalioane de gardă, cu fanfara care avea instrumentele învelite în negru.

Sicriul a fost pus pe un afet de tun, tras de 6 cai negri.

Carul mortuar era înfășurat în pânză violetă.

Cordoanele din panglici tricolore au fost ținute de 4 adjutanți regali.

Cortegiul funebru s'a alcătuit în felul următor :

Un pluton de jandarmi, clerul, carul mortuar, M. S. Regele, A. S. R. Prințesa Elisabeta, Arhiducesa Ileana, Prințul Nicolae, Marele Voevod Mihai, arhiducele Anton de Habsburg I. P. S. S. Patriarh Miron, membrii guvernului, oficialitățile, slujitorii Palatului.

Convoiul a coborât spre corpul de gardă, a trecut prin curtea mănăstirei, și a pornit pe străzile orașului spre gară.

In dreptul cimitirului eroilor, era ridicat un uriaș ceaotaf drapat în violet, cu un tablou al Reginei defuncte.

Din cupe mari se ridica la cer fumul de tămâe.

In jur se aflau alte cenotafuri mai mici. Când a sosit cortegiul, muzica Reg. 4 Vânători a intonat Imnul Regal.

Cortegiul a trecut pe străzi, unde făceau front jandarmii, armata, școlile și străjerii.

Pretutindeni, era îngrămădit un public imens, observându-se mulți țărani, în special din Transilvania.

*

Gara Sinaia era drapată în violet închis.

Salonul era în întregime tapetat în violet și în ghirlănzi de flori.

La peron, aștepta trenul mortuar.

Vagonul care trebuia să transporte pe regină, era împodobit cu stofă violetă, ghirlănzi de brad și drapele naționale învăluite în crep negru.

Ușile vagonului poartă în argint cifrul Reginei.

In vagon era ridicat un catafalc, cu două postamente pe care se aflau candele aprinse.

Pe peron era înșirat batalionul de gardă al Palatului, în frunte cu muzică condusă de dl. colonel Egizio Massini.

La ora 8, A. S. R. Prințesa Elisabeta, cuprinsă de emoție și oboseală, nu a mai putut urma cortegiul.

Ea a plecat înainte într'o mașină, însoțită de Arhiducesa Ileana și a luat loc în salonul de recepție din gară, pentru a se odihni.

Cortegiul funebru străbătea încet străzile orașului, în sunetul clopotelor de la toate bisericele din oraș.

*

La ora 8.15, cortegiul a ajuns în gară ; unde accesul publicului a fost oprit.

Ofițerii Regimentului 4 Roșiori au ridicat sicriul și l'au transportat spre vagonul mortuar.

O companie din batalionul de gardă a dat onorul, iar muzica a cântat Imnul Regal.

Sicriul a fost fixat pe catafalc, iar starețul Mănăstirei și doi preoți au luat loc în vagonul mortuar pentru a citi rugăciuni pe tot parcursul până la București.

In jurul catafalcului au fost presarate gladiole, garoafe și trandafiri.

M. S. Regele, cu fața brăzdată de durere, a asistat la îmbarcarea sicriului.

Apoi Suveranul și membrii Familiei Regale au luat loc în același tren, într'un vagon regal.

In alte vagoane, s'au suit membrii guvernului, doamnele de onoare ale reginei defuncte și demnitarii Curții.

Trenul era ataşat la două locomotive învăluite în flamuri tricolore, cu pajura regală.

La ora 8.20 directorul trenurilor regale a dat semnalul de plecare.

In acea clipă, compania batalionului de gardă a dat din nou onorul, iar muzica a intonat Imnul Regal.

La ora 9.42 trenul mortuar sosește în gara Ploești.

Importantele discuții diplomatice dela Paris

Problema cehoslovacă. Raporturile franco-italiene. Situația din Spania.

Paris 21. — In consfătuirile ținute eri la Paris, între lordul Halifax și fruntașii francezi, s'au examinat toate problemele care preocupă cancelariile europene.

In chestiunea cehoslovacă s'a arătat că atât Anglia cât și Franța au recomandat guvernului din Praga să accelereze lucrările.

Dl. Hodza ar fi fost prevenit de urmările unei tergiversări a problemei sudeților.

In consiliul de miniștri care se va ține Vineri la Praga, se va lua o hotărâre care să satisfacă deopotrivă Anglia, Franța și Germania.

In chestiunea Italiei, în urma intervenției Angliei, se crede că în curând vor fi reluate conversațiile italo-franceze.

In problema spaniolă se așteaptă deocamdată răspunsul guvernului spaniol la ultima propunere a guvernului englez.

După acest răspuns, se va vedea care e situația.

In cursul zilei de azi continuă discuțiile diplomatice între cele două țări amice.

Tratativele anglo-germane

Londra 21. — Ziarul „Evening Standard" ocupându-se de vizita în Anglia a căpitanului Widemann, trimisul d-lui Hitler, arată că cercurile engleze au avut prilejul să se convingă de dorința conducătorului Germaniei de a ajunge la o înțelegere cu Anglia.

Ziarul subliniază că atitudinea de acum a Fuehrerului ușurează această apropiere

Participarea Angliei

la funeraliile reginei Maria

București 21.—Din Londra s'a anunțat că din partea familiei regale engleze vor asista la funeraliile Reginei Maria, ducele și ducesa de Kent.

Ei vor veni cu avionul până la Viena, iar de acolo cu trenul la București.

Telegrama d-lui Lebrun

Din partea d-lui Lebrun, președintele Franței, s'a primit la Palatul Regal următoarea telegramă:

„Aflând cu vie emoție moartea M. S. Reginei Maria, țin să exprim condoleanțele mele cele mai sincere Majestății Voastre, asigurând-O de partea ce-o iau din toată inima la doliul care și la acela al Familiei Regale Române".

ss) *Lebrun*

Arestarea unui inginer

Satu-Mare 21.—A fost suspendat din serviciu și arestat inginerul Matei Kroschi, șeful inginer al municipiului.

El este implicat în niște fraude de 10 milioane lei.

Mai sunt în perspectivă și alte arestări.

✚

Sdrobiți de durere și în veci nemângâiați : Elisabeta Vidrașcu soție, împreună cu copiii Gherasim și Maria Vidrașcu, Hrisia Pantelimonescu, Margareta și Mihai Zosin, Elena și Theodor Stoinescu, Ana Vidrașcu, Anton și Florica Vidrașcu au nemărginita durere, de a anunța încetarea din viață a bătrânului și veneratului

Ioan Vidrașcu

Comerciant, în vârstă de 87 ani, decedat după o scurtă și grea suferință.

Inmormântarea va avea loc Sâmbătă 23 Iulie. Cortegiul funebru va porni dela localul Vidrașcu la orele 3 p. m.

✚

Sdrobiți de durere și în veci nemângâiați : Jean soț, Liliana fiică, surorile, frați, cumnatele și cumnați precum și familiile înrudite, au nemărginita durere, de a anunța încetarea din viață a scumpei și iubitei lor

Elena I. Savinescu

Institutoare, în vârstă de 33 ani, săvârșită din viață după o scurtă dar grea suferință.

Inmormântarea va avea loc astăzi Joi 21 Iulie la cimitirul Eternitatea.

Cortegiul funebru va porni dela spitalul Izolarea la orele 4 p. m.

Rugați-vă pentru odihna sufletului ei.

ORA 12

Trenul mortuar a ajuns la București

Intâmpinarea în gări. Solemnitatea în gara Ploești. Coborârea sicriului la Cotroceni.

București 21. — Pe tot parcursul de la Sinaia spre București, gările sunt împodobite cu violet și negru, cu drapele tricolore și ghirlănzi de flori.

Trenul mortuar s'a oprit 3 minute în stația Matei-Basarab și 10 minute în stația Câmpina.

Pe peroane se aflau autoritățile, populația, preoți în odăjdii cu lumânări în mână.

La Ploești, gara e în mare doliu.

Pe peron se află autoritățile, premilitarii, străjeri și numeros popor cu lumânări aprinse.

Când trenul a intrat în gară, la ora 9,50, o companie a dat onoare, iar muzica a intonat „Trăiască Regele".

Pe sicriul reginei au fost depuse splendide coroane din gladiole și trandafiri.

Un sobor de preoți a oficiat un serviciu religios, iar corul catedralei ploeștene a intonat „Veșnica Pomenire" și diverse cântece religioase.

Lumea plângea în hohote.

La pornirea trenului, s'a dat din nou onorul și s'a cântat „Trăească Regele".

Trenul s'a oprit 3 minute în gara Chitila, iar la 11.35 a ajuns în gara Cotroceni.

Pe peron se aflau înalții demnitari, corpul diplomatic, înaltul cler, reprezentanții armatei și numeros public.

Sicriul a fost coborât de ofițerii Regimentului 4 Roșiori.

In acel timp s'au tras 75 lovituri de tun.

Inaltul cler a oficiat un serviciu religios; apoi corpul a fost transportat la Palatul Cotroceni.

Pregătiri militare rusești

în Orientul Extrem

Moscova 21 — Mareșalul Blücher a fost numit comandant al întregului front sovietic din Extremul Orient.

Trimiterea de trupe în răsărit continuă.

Trenuri întregi îmbarcă unități și le porneso spre graniță Mandciuriei.

Dl. Mussolini va vizita Budapesta

Budapesta 21—Ziarele maghiare, arată că în vizita sa la Roma, primul ministru maghiar, Imredi a invitat pe dl. Mussolini să vină la Budapesta.

Ducele a acceptat și va vizita Budapesta în toamna aceasta.

Statuia Regelui Ferdinand

a fost terminată

Sculptorul jugoslav Ivan Mestrovic, angajat de guvernul român cu executarea monumentelor regilor Carol I și Ferdinand I, a anunțat ministerul cultelor și artelor că a terminat, în atelierul său, macheta în gips a monumentului regelui Ferdinand.

Potrivit contractului, urmează ca în timp de două luni, adică până la 18 Septembrie, comisia specială desemnată de ministerul cultelor și artelor să viziteze atelierul sculptorului, la Split (Spalato), și să avizeze asupra turnării statuii în bronz

Cum s'a produs accidentul aviatorului Papana

Avionul va fi reparat, și Papana va porni peste Atlantic pînă într'o lună

București 21.—Ziarul „Timpul" publică o convorbire telefonică avută cu aviatorul Papană, care se află la hotelul „Carlton Ritz" din New-York.

Papană a arătat că Marți făcea un ultim zbor de pregătire în vederea raidului transoceanic.

Tocmai obținuse autorizația scrisă de a întreprinde acest raid.

In regiunea Nordfolk a întâlnit o furtună violentă, așa cum nu i s'a întâmplat nici odată în cariera lui de pilot.

Din această cauză a fost silit să aterizeze forțat.

Neavând vizibilitate după ce atinsese pământul, avionul s'a izbit de ruinele unui canton vechi.

Aparatul s'a dat peste cap și a căzut pe fuselaj.

Ca prin minune, pilotul a scăpat cu viață.

— Să nu disperați, a spus căpitanul Papană.

Avionul nu are stricăciuni prea mari.

Are planurile turtite și trenul de aterisaj sfărâmat.

Astăzi voi pleca cu un inginer la New-York, spre a supraveghia ridicarea aparatului.

Sper că în 3-4 săptămâni să fie reparat și să-mi pot face raidul.

Voi trimite o scrisoare lămuritoare d-lui general Paul Teodorescu, ministrul aerului.

Peste 4 săptămâni ne vedem la București", a încheiat aviatorul român.

Noul șef

al guvernului Sovietic

Moscova 21.—A fost intocmit noul guvern sovietic.

Președinte a fost ales Bulgarin, iar vice-președinte Papaov.

Din guvern, fac parte Popov, Dimitriev, Pamfilov, Sabmov, Gurisova, etc.

Familia Gheorghiu și Serban Suceava roagă rudele, prietenii și acei care au cunoscut-o să asiste la parastasul de 6 luni dela încetarea din viață a scumpei și în veci neuitatei lor mamă, bunică și soacră

Maria Transilvăneanu

născută Șerban

care va avea loc Duminică 24 Iulie ora 11 dim. la Cimitirul Eternitatea.

O nenorocire evitată

Câmpina 2.--O nenorocire a fost evitată numai datorită întâmplării azi dimineață în str. Carol.

Pe un balcon la etaj, o bunică se juca cu nepoata ei, Luci Luisland, de un an jumătate.

Bătrâna o speria pe nepoată, că o aruncă în stradă.

Or, la un moment dat, chiar a scăpat-o din mâni.

Noroc însă că locuitorul V. Postelnicu, care tocmai trecea pe stradă, a prins-o în brațe pe micuță.

Stiri polițienești

Odoare prețioase au fost furate

dela Biserica Sf. Haralambie

In legătură cu furtul dela biserica „Sf. Haralambie" autoritățile polițienești dimpreună cu d-nii epitropi, au putut stabili în parte obiectele ce s'au furat.

Printre odoarele sustrase se află două potire de argint, cruci lucrate în filigrame de aur, cinci din lemn de chiparos care dotează de pe la 1750, și încă o sumedenie de lucruri din altar ce urmează a fi inventariate.

Viol.—Tânăra Serafima Crețu din str. Gându No. 14 pe când mergea pe str. Carol, a fost atrasă în grădina botanică a Universității, de către d. Georgescu abuzând de ea.

Se fac cercetări.

*

Agresiune.— Doamna Teodora Clepea din str. Gându No. 10, pe când se întorcea spre casă, a fost atacată de către d. Ionescu dimpreună cu doi fii ai săi.

S'au întreprins cercetări.

*

Furt.—Pe când d. Grigore Vasilache din str. Luca Arbore No. 29 se afla în localul de cârciumă a d-lui Iosub Climer din Bulevardul Ferdinand No. 31, i s'a sustras din buzunar suma de 2500 lei.

Contravenții.—Li s'au încheiat acte de trimitere în judecată pentru nerespectarea orarului de închidere, următorilor comercianți: Enta Berman str. C. Vodă No. 42, Ghizela Galătanu str. C. Vodă No. 67, Strul Herșcu str. C. Vodă No. 76, Leib Iancu str. C. Vodă No. 42, Fani Segal str. I. C. Brătianu No. 111, Buium Marcovici str. I. C. Brăteanu No. 138, Marcel Marcovici din Bulevardul Ferdinand No. 15

x Declarațiile de impunere. — *Primăria a acordat un ultim termen pentru depunerea declarațiilor de impozite și taxe comunale, până la 30 Iulie inclusiv.*

DE LUNI LA POMUL VERDE
va continúa triumfalul succes al revistei
„PERFECT EGAL" de Ion Pribeagu
Muzică divină de Ad. Leibovici. — Decoruri și costume fastuoase. — Toate personagiile ieșene.
Joacă ansamblul GINA ZLATAIA--SIMON LEIBOVICI
In cursul primelor 4 reprezentații spectacolul a entuziasmat 3000 ieșeni

BIBLIOTECA

ANUL XXXIV No. 9392

ABONAMENTE:
Lei 350. . . . . pe un an
„ 180. . . . . „ 6 luni
„ 90. . . . . „ 3 luni
„ 35. . . . . „ 1 lună
„ 1500. . . Instituţii publice

Atelierele tipografice „Opinia"
IAŞI STR. LAPUŞNEANU 37

1 LEU

OPINIA

Ziar popular cotidian

SAMBATA 23 IULIE 1938

TELEFOANE
Redacţia . . . No. 1299
Administraţia . . „ 1299
Serv. de noapte red . „ 1436

Redacţia şi Administraţia
IAŞI STR. LAPUŞNEANU 37

Director: C. R. CHIULEA

Regina Maria şi poporul românesc

Lung şi tragic fior a cutremurat inima românilor de pretutindeni, la aflarea groaznicei veşti a trecerei spre cele veşnice a Reginei Maria.

Legături indisolubile au granitizat existenţa Ei de iubire şi sacrificiu pentru Neam, cu sufletul acestui popor, ridicat de dreptatea destinului şi de istorie, către culmile întregirii teritoriale şi spirituale.

In sfâşietorul parcurs al trenului Regal, dela Sinaia la Bucureşti, zecile de mii de oameni adunate spre a vedea pentru cea din urmă oară pe Sfânta lor Regină-Mamă, au plâns cu desnădejde, cruzimea unui destin nedrept.

Moartea, sub semnul ei inflexibil, eternizează existenţe strălucite. Pentru Marea noastră Regină, pentru darurile Ei dumnezeeşti de frumuseţă, de iubire de glie, de înţelepciune şi devoţament nepărmurit faţă de poporul românesc, moartea n'ar fi trebuit să existe.

La picioarele Regescului catafalc s'au închinat inimile îndoliate ale celor 20 milioane de români. Au picurat lacrimi, în stare să se transforme în râu, care pornind, la vale, spre Dunărea, să împărtăşească uriaşului fluviu şi fiecărei petricele din albie şi fiecărui fir de iarbă de pe mal, negrăita durere a Ţării şi neperitoarea amintire a Marei Regine.

In conştiinţa noastră naţională, în alcătuirea cea mai intimă a spiritualităţii româneşti, în tot ce avem noi mai drag, mai mişcător, mai simbolic şi mai veşnic, icoana de lumină a Reginei Maria, blânda Ei icoană de Sfântă a Neamului, n'a murit; nu va muri niciodată.

Deasupra acestui pământ, pentru care viaţa Ei strălucitoare în pilde, n'a precupeţit nici un sacrificiu, aripile minunate ale sufletului Ei de după moarte, vor întinde veşnic pavăză protectoare.

Generaţiile vor urma generaţiilor. Doine noi se vor împleti în cercul doinelor vechi. Istoria va pecetlui glorios destinul Ţării. Amintirea Marei Regine va trăi încă cu fiecare din ele, aproape, tot mai aproape de tot ceea-ce a fost drag pe lume, de tot ce-a slăvit şi admirat, de cerul de holdele, de câmpiile, satele şi oraşele româneşti.

Dr. I. Fr. Botez

-- SOMNUL VEŞNIC --

REGINA MARIA PE CATAFALC

IEFTENIREA PÂNII

Şi la Iaşi, pâinea s'a ieftenit cu câte un leu la fiecare calitate.

Dl. primar Eşanu a procedat energic şi cu promptitudine. D-sa a înlăturat sistemul tratativelor prelungite şi meşteşugite, cu delegaţii brutarilor şi morarilor—tratative care amânau mereu soluţionarea problemei şi păgubeau interesele publicului consumator.

Dl. Eşanu, cunoscând situaţia pieţei, a procedat autoritar şi drept, dispunând ieftenirea pâinei.

Acest procedeu de autoritate e singurul recomandabil, şi trebuia folosit de mult faţă de negustori încăpăţânaţi în sistemul de speculă, cum sunt brutarii noştri.

Ne îngăduim însă a atrage atenţia primăriei, că în provincia noastră, preţul grâului este mult sub 40.000 lei vagonul, cu tendinţă slabă.

Se impune deci o mare ieftenire a pânei. Ar fi prea bine plătită cu 7 lei alba şi 5 lei neagra.

Iar deocamdată, rugăm organele municipale să vegheze la greutatea şi calitatea pânii care se serveşte ieşenilor.

REPATRIEREA turcilor din Europa

Tratativele cu Jugoslavia şi România

O telegramă din Ankara (capitala Turciei) transmite următoarele:

Tratativele dintre guvernul turcesc cu cel jugoslav şi român, în ce priveşte repatrierea populaţiei turceşti din aceste ţări, se desfăşură în condiţii foarte favorabile. Ambele guverne ale ţărilor europene sunt dispuse să îngăduie ca emigranţii să poată lua cu dânşii întreaga lor avere mobilă, vite şi gospodărie, şi să-i ajute pentru a-şi vinde în bune condiţiuni averea imobilă.

Guvernul turcesc intenţionează să colonizeze pe toţi imigranţii în Anatolia, unde se găseşte destul pământ pentru toţi Turcii din Europa.

Repatrierea Turcilor din România şi Jugoslavia trebue terminată într'un interval de cinci ani; şi după aceia va veni rândul celor din Bulgaria

Din toată lumea

A murit „Regina florilor şi floarea Reginelor"

Aşa a definit-o pe Maria Regina României, un nobil sol al Franţei, când a venit astă iarnă la Bucureşti, fiind primit în audienţă de marea Suverană, care coboară acum în veşnicie, rupţă din inima poporului.

Cărturarul francez, în ziua următoare audienţei Sale, a adresat prin microfonul nostru un salut omagial poporului şi a definit astfel pe divina noastră Regină: „Regina florilor şi floarea Reginelor".

Regina florilor, pentru incomparabila Ei frumuseţe, pentru prospeţimea spiritualităţii Sale şi pentru farmecul Ei dumnezeesc.

Floarea Reginelor, pentru marea Ei înţelepciune, pentru virtuţile patriotismului Său, pentru vitejia cu care a luptat în războiul întregirii naţionale, pentru marea ei iubire de neam şi pentru noblefea artei cu care a fost dotată.

Poetă şi artistă în toată fiinţa Ei, ceiţi-i marea operă literară şi veţi pătrunde înţelesul profund şi simbolic al acestor cuvinte: „Floarea Reginelor".

A murit îngerul blând al poporului nostru; dar sufletul Ei plăpând nu coboară în criptă, ci intră în inimele noastre, ale tuturor; căci nimeni n'o va uita.

Ara'd.

Statistică criminologică

Intr'o statistică oficială asupra criminologiei germane, se constată că:

Dela Octombrie 1935 la Martie 1938: delictele de trădare sunt mai numeroase cu 25 la sută.

Numărul infracţiunilor la art. 175 al codului penal (homosexualitatea) a crescut cu 35 la sută faţă de 1936—1937. Avorturile au crescut în proporţie de 70 la sută faţă de 1936—1937.

Fantastică înmulţire a muştelor

O revistă ştiinţifică arată că: din 80 ouă puse în Aprilie de către o muscă femelă, în Mai s'au făcut 80 de muşte, dintre care 40 sunt masculi şi 40 femele. Aceste 40 femele au depus îndată de 40 ori câte 80 de ouă, care după o lună au devenit muşte; prin urmare în luna Iunie au ieşit 3200 de muşte dintr'o pereche primitivă. Tot după aceste calcule, din cele 3200 muşte vor ieşi în luna Iulie 128.000 (adică 1600 înmulţit cu 80).

Calculele urmează, arătându-se pentru August 5 milioane una sută două zeci de mii; iar pentru Septembrie (a cincea generaţie de muşte) numărul 204.800.000, adică mai mult de două sute milioane de muşte, eşite în cursul unei veri, dintr'o singură pereche.

Tezaurul împăratului Maximilian

Scafandrii italieni de pe corabia „Falco" (cari au încercat să repereze epava corabiei „Merida" dealungul coastei Virginia, au anunţat că au găsit în fine resturile corabiei. Epava se găseşte acum exact pe locul unde „Merida" s'a scufundat în 1911 cu imensul tezaur al împăratului mexican, Maximilian.

Corabia cu tezaurul pornise depe coasta mexicană încărcată cu preţioasa sa marfă, condusă fiind de guvernatorul Diar, care prevăzând o revoluţie, voise să se exileze şi să ducă o viaţă fără griji.

Dar norocul făcu să se întâmple un accident şi „Merida" s'a scufundat în câteva minute.

După mii de ani!

La târgul de mostre deschis de curând la Agricultura Hall, în Londra, se găsesc mai multe vrejuri de mazăre înflorită, provenită din nişte boabe aflate în mormântul regelui egiptean Tutankamon.

Unul dintre lucrătorii întrebuinţaţi la săpăturile din Egipt, a adus la Londra câteva boabe de mazăre şi le-a dat unui horticultor, care le-a semănat într'o doară şi a rămas viu surprins văzând că au încolţit.

Vrejurile de mazăre sunt de un verde clar, iar păstăile cu boabe sunt de un albastru închis.

AMINTIRI DESPRE REGINA MARIA

de AGATHA BARSESCU

Din partea marei noastre tragediene, d-na Agatha Bârsescu, primim următoarele rânduri de evocare a aceleia ce a fost Regina Maria a României.:

„Acum când ţara întreagă este indoliată de moartea scumpei noastre regine; când dela Suveran până la cel din urmă locuitor plânge aceasta pierdere neînchipuită,—nu mă pot opri de a nu-mi exprima public durerea ce o simt în faţa catafalcului pe care doarme senină cea mai iubită Doamnă a ţării noastre.

Sunt cu atât mai îndurerată, cu cât am avut fericirea s'o cunosc îndeaproape pe marea Regină şi să-i apreciez calităţile.

Am fost de multe ori în audienţă la Ea şi am discutat ceasuri întregi cu această nobilă Suverană, dublată de o mare artistă.

Oricine a cunoscut-o pe Regina Maria, nu se poate să n'o fi iubit pentru alesele-i calităţi.

Maria României era regină prin rang şi prin darurile hărăzite de natură; în atitudine şi în felul său de a fi era de o simplitate care te subjuga.

De o bunătate excesivă şi lipsită de orice morgă, Regina Maria se făcea admirată pentru calităţile sale, iar nu pentru înaltul său loc.

Spre a se vedea felul său de comportare, voi evoca o amintire:

Venisem pentru câtva timp în ţară, fără însă a anunţa sosirea prin ziare.

Doream să mă odihnesc câteva zile.

Mergând pe o stradă din capitală, văd un docar ca acela al moşierilor, condus de o doamnă.

Era Regina ţării.

Obişnuia de multe ori să iasă la plimbare, însoţită doar de un lacheu.

M'am oprit pe loc şi am salutat.

Regina Maria m'a zărit.

A oprit imediat trăsura şi m'a chemat la Ea.

— Nu ştiam că eşti în ţară. Când ai venit? Cum se face că n'ai trecut şi pe la mine?

Am stat amândouă de vorbă în stradă, simplu, fără nici o etichetă, ca două doamne oarecare.

Aşa era Regina Maria.

*

O altă amintire scumpă:

Cu prilejul unui turneu prin ţară, am fost primită în audienţă de Regină la Palatul Cotroceni.

In timpul când vorbeam, se auzea sgomot din odaia alăturată.

Regina a deschis uşa şi l-a chemat pe prinţul Carol.

Prinţul cu păr blond şi ochi albaştri, care pe atunci nu avea decât 12 ani, mi-a fost prezentat, spunându-i-se cine sunt.

Acum prinţul este iubitul nostru Rege Carol II; n'am să uit însă niciodată scena aceia când am avut fericirea să-I strâng mâna răpindu-L pentru o clipă din preocupările copilăriei.

*

Cu marea noastră Regină am păstrat legături până în ultimul timp.

Am iubit-o nespus de mult pentru deosebitele ei însuşiri.

Avea o voinţă de neînfrânat, putere de muncă, delicateţe şi multă bunătate; era o femeie şi o regină desăvârşită.

Acum când ea doarme în mijlocul florilor dragi şi în durerea întregului popor, îi trimit de la Iaşi ultimul meu omagiu, păstrându-i amintirea neştearsă.

A fost o mare Regină,—aşa cum mi-am închipuit tot deauna că trebue să fie o adevărată Regină.

Agatha Bârseseu

Iaşi, Iulie 1938

„Straja Ţării" la a X-a Sokoliadă dela Praga

de Comandant străjer

VI

Am plecat cu toţii încântaţi de cele văzute şi de cele auzite la Abatia Strahow şi în formaţiune străjerească, cu Comandamentul central în frunte, cântând, ne-am îndreptat spre Legaţiunea Ţării noastre care este instalată cu toate serviciile pendinte într'o monumentală şi istorică clădire, fostă pe vremuri palat regesc.

In curtea Legaţiunei am fost primiţi de către d. Teofil Sidorovici, Comandantul „Străjii Ţării", d. Cruţescu, ministrul României la Praga, ataşatul militar, consulul general şi de întregul personal superior al Legaţiunei. Detaşamentul nostru a executat protocolul străjeresc de prezentare, d. Avel Crudu a vorbit în numele detaşamentului, d. ministru Cruţescu a salutat în cuvinte frumoase sosirea noastră la Praga şi ne-a dat plăcuta veste că atât străjerii, cât şi şoimii şi arcaşii au produs dela început o impresie frumoasă.

După această solemnitate, Dl. Teofil Sidorovici, în mare ţinută străjerească fiind însoţit de d. Ministru Cruţescu, s'a prezentat Preşedintelui Republicei Ceho-Slovaciei, Dl. Ed. Beneş care a primit pe Comandantul nostru cu căldură şi cu o simpatie deosebită, aducându-i elogii pentru munca şi succesele obţinute în organizaţiunea „Străjii Ţării" şi l'a decorat cu una din cele mai mari distincţiuni „Pentru Merit".

In curtea Legaţiunei, după o încordare aşa de mare, ne-am simţit ca şi acasă şi cele două ore petrecute acolo ne-au îngăduit ca să ne îndeplinim obligaţiunea tradiţională: să scrim ilustrate celor din Ţară.

Dl. Ministru al Ţării la Praga, cât şi Dl. ataşat militar, ne-au primit părinteşte şi au căutat să ne dea toate în-

(Continuare în pagina 2-a)

Publicul ieşan şi expoziţiile plastice

Despre o mişcare plastică propriu zisă la Iaşi, nu poate fi vorba. Sporadicele manifestări pe tărâmul artistic înregistrate în decursul anului trecut, în urbea noastră, întăresc din plin această constatare în care mulţi vor găsi poate o nuanţă de exagerare. Realitatea însă nu admite nici o dezminţire.

Artiştii ieşeni, printre care se aliniază figuri proeminente în plastica românească, au renunţat din an în an, să mai expună în capitala Moldovei. Nu mai vorbim de tinerii debutanţi — cu talent remarcabil unii — cari discurajaţi de absenţa totală la expoziţii a publicului, nu au îndrăznit să facă pasul decisiv. Cei câţiva, mai curagioşi s'au ales desigur cu uşoare succese *morale*, singurele ce se pot obţine la Iaşi, dar cu simţitoare sacrificii materiale.

Artiştii consacraţi, prudenţi, cu experienţă îndelungată, cunoscători ai psihologiei publicului ieşan, au luat la timp drumul Capitalei, încărcaţi cu bagajul de imagini furate de prin mahalalele pitoreşti ale Iaşilor, acolo unde simplitatea vieţii se îmbină într'o armonie desăvârşită, cu decorul naturei, şi unde soarele are altă lumină decât aceia cu care învăluie albul cenuşiu al citadelei. Puţinilor ieşeni cunoscători în materie, încât îi poţi număra, nu le-a mai rămas astfel satisfacţia de a admira un colţ de cer luminos, un drum de mahala, sau o glastră cu crisanteme, prinsă pe pânză.

Cum era normal, prudenţa aceasta a maeştrilor consacraţi, pe de o parte, şi lipsa de curaj a tineretului de pe altă parte, au contribuit la scăderea nivelului artistic, despre care se vorbea altă dată la Iaşi.

Cauza, căci nu e decât una singură, este lipsa de pregătire artistică a publicului ieşean, spre deosebire de cel din capitala ţărei, unde gustul pentru pictură, sculptură sau muzică este mai desvoltat. Nu s'a pomenit cred că un artist să-şi închidă expoziţia, după douăzeci de zile, cu 1000 lei în buzunar, s'au un concert simfonic să aibă loc cu zece spectatori în sală.

La Iaşi în schimb, este ceva obişnuit.

Şi totuşi, ieşenii au pretenţia şi îşi exprimă pretutindeni indignarea că artiştii din Iaşi nu se manifestă public, că nu sunt activi! Apreciere cu totul neîntemeiată. Dovada o fac expoziţiile artiştilor ieşeni deschise în cursul anului trecut la Bucureşti, expoziţii care au înscris remarcabile succese pe răbojul cronicei plastice.

Vina e însă a publicului. Nici odată elementele tinere nu au fost încurajate, iar celor consacraţi nu li s'a acordat atenţia justificată pe care o meritau şi la care aveau dreptul lucrărilor lor.

Deficienţa educaţiei artistice a marelui public ieşean reprezinta o problemă determinată în evoluţia mişcărei plastice dintr'un centru cultural, aşa cum are pretenţia să fie Iaşul.

Iată unde stă cauza scăderei nivelului artistic la Iaşi, şi de ce nu avem o mişcare artistică cum ar trebui să fie în capitala Moldovei.

T. Dăscălescu

Dacă doriţi a vă păstra frumuseţea, nu întrebuinţaţi decât
CREMELE WERNER
Coldcream (inalterabil) Werner
pentru păstrarea şi întreţinerea feţei (seara ori dimineaţa după spălare)
Crema Nimphelor
pentru faţă şi mâini Ambele creme şi pentru domni, după bărbierit
Crema Camphorală
pentru curăţirea feţei de pete şi pistrui.
Preparate de Farmacistul Werner—Iaşi
La cerere se trimite şi în provincie.

Pepiniera Statului Vişan -- Iaşi
a pus în vânzare
CAISE
Speciale pentru compoturi. Varietăţile Dulci de Vişan, Precoce de Bourbon
16 lei kgr.
Se primesc comenzi prin c. p. predare la domiciliu pentru Iaşi

De închiriat
4 camere şi bucătărie, strada Lăpuşneanu 33, deasupra magazinului Gavrileţeanu, etaj.; instalaţie modernă, preţ convenabil, 34.000 lei anual.
Apartamentul vizibil toată ziua, fiind liber de pe acum. A se adresa la *Avocat N. Nobunelli* str. Lascar Catargiu 35.

Licenţiat în Matematici
Prepară elevi pentru: corigenţe, bacalaureat, admitere în şcolile politechnice etc. — A se adresa d-lui Theodor Drăgănel str. Lascar Catargiu 60.

x BORVIZUL DE BORSEC este indicat convalescenţilor.

PARASTASUL
DELA BISERICA SF. SPIRIDON
PENTRU REGINA MARIA

La biserica Sf. Spiridon s'a oficiat eri dimineaţă un parastas în memoria Reginei Maria a României.

Serviciul divin a fost oficiat de un sobor de preoţi, în frunte cu P. S. Vicar Valerie Botoşăneanu.

Au asistat la trista solemnitate d-nii primar Ieşanu, prof. dr. Bălteanu, epitrop al Spiridoniei, General Georgescu, comandantul corpului teritorial, decan Graţoschi, prof. Gh. Cuza, fost ministru, ajutor de primar Tăutu, dr. N. Cădere, medic şef al oraşului, dr. Vasiliu, medic şef al judeţului, N. D. Popa, administrator financiar, A. M. Frimu director general al Spiridoniei, Rudolf Suţu fost epitrop, d-na Hurmuzescu, preşedinta Profilaxiei Tuberculozei, major Boeriu de la spitalul Militar, chestor Leahu, căpitan Manea, Pogor-preşedintele Camerei de comerţ, Buhoci, directorul Casei asigurărilor, etc. etc.

A asistat un stol de străjere eleve de la şcoala Surorilor de ocrotire, precum şi un numeros public.

Masa pe care erau aşezate pomenele, era frumos încadrată în chenar de flori roşii şi violete.

Corul bisericei Sf. Spiridon, sub conducerea maestrului A. Ciolan, a dat răspunsurile.

După terminarea slujbei, a vorbit P. S. Valerie, evocând personalitatea şi faptele Reginei defuncte.

Înaltul erarh a arătat sprijinul acordat de marea Regină instituţiei Spiridoniei şi a amintit de mesagiul transmis ieşenilor acum câteva luni.

Apoi, P. S. Sa a evocat amintiri de la vizita Reginei Maria în America şi a arătat deosebitele calităţi ale marei Suverane, care ne-a dat pe cel mai glorios monarh, M. S. Regele Carol II.

Corul şi soborul a intonat „Veşnica pomenire" şi alte imnuri religioase, storcând lacrimi asistenţei.

Dl. prof. Bălteanu a plecat aseară la Bucureşti.

Impreună cu d-nii Gr. T. Popa şi Dimitriu-Borca, d-sa va reprezenta Epitropia Sf. Spiridon la funeraliile Reginei Maria.

Străjereşti

In semn de mare doliu pentru neuitata REGINA MARIA şi în conformitate cu dispoziţiunile regulamentare, toate unităţile Străjereşti care ridică Pavilionul în timpul vacanţei, vor coborî Pavilionul cernit până la jumătatea catargului.

Comandantul de Străjeri Iaşi

LA MOARTEA REGINEI MARIA

Noi ştim cât fu de mare iubirea Ta de Ţară,
Din vremea de răstrişte de mai odinioară,
Din vremurile grele ce-avut-am de trăit,
Când veşnic neadormită, mereu ai străjuit;

Noi ştim Regină Mare şi Mamă de Eroi,
Cum împărţe-ai amarul alăturia de noi,
Şi suferinţa-Ţi toată, durerea Ta o ştim,
O ştim şi de aceia, din suflet Te slăvim.

Noi ştim cu toţii bine ce mult ai preţuit,
Şi cât nectar şi balsam în lume-ai dăruit.
Şi câtă bunătate şi câtă poezie,
O ştie tot norodul din dulcea Românie.

Noi ştim Regină-Mare, că steaua ce-a apus
Va străluci deapururi în lumile de sus;
Va străluci prin secoli, cu raze albe, vii,
Pe stema glorioasă a mândrei Românii!

LASCAR TĂRĂBUŢĂ
IAŞI

Mondiala Premieră
după opera, ilustrului profesor în ştiinţe Sexuale Dr. Vandeveldo
TAINELE CASATORIEI
Filmul Secretelor conjugale. Cel mai complect film sexual, în care se tratează fără înconjur toate secretele sexuale. Această realizare a fost turnată după celebra operă
„Die Volkomene Ehe"
Orice om modern trebue să vadă acest film care va rula în curând
în Sala şi Grădina
SIDOLI
Tineretul sub 18 ani va fi oprit să asiste

Plaga umanităţii

Van der Hayden, medicul Indiilor olandeze, remarcă într'una din lecţiile sale că „indigenul atins de malarie pare leneş atunci când în realitate este bolnav". Astfel se pune una din cele mai grave probleme care se impun atenţiei guvernelor ţărilor bântuite de paludism.

Indigenul atins de paludism se simte slab şi bolnav şi nu poate în aceste condiţiuni să-şi îndeplinească munca sută la sută.

Ceeace este valabil pentru indigenul Indiilor olandeze, este deasemenea valabil şi pentru muncitorul al Americei de Sud, a celui din Indiile britanice, Indochina, etc. Dr. Hariharem a recunoscut că într'o ţară de paludism, îngrijirea unei plantaţii care ar putea fi executată de 200 de muncitori sănătoşi, necesită în realitate 300 de lucrători. Dr. G. S. Morin ajunge la aceleaşi concluziuni.

Ţările tropicale dacă nu se apără contra paludismului, nu se pot menţine economiceşte în faţa ţărilor sănătoase. In 1923 s'a calculat în Rusia că numărul zilelor de muncă pierdute din cauza paludismului, se ridică la aproape 112 milioane şi jumătate. In Italia s'au pierdut aproape 10 milioane de zile pe an şi un milion de hectare rămase în paragină.

Un afiş de propagandă italiană conţine următorul text: „Paludismul este ca o lipitoare nesăţioasă, care se hrăneşte cu cel mai bun sânge al poporului".

Comisia de Paludism a Societăţii Naţiunilor, care se ocupă cu problemele ridicate de această boală, recomandă ca rezultat al cercetărilor sale, tratamentul rapid cu chinină, cel mai buu mijloc de a combate paludismul.

Intr'adevăr, acest tratament constitue în raport cu cel vechi, o metodă superioară, care consistă în a prescrie bolnavului de-a lua 1—1,2 gr. chinină pe zi, timp de 5—7 zile, fără cure complimentare. Pentru profilaxie Comisia recomandă 0,4 grame în tot timpul perioadei de paludism.

No. 15

Cea mai frumoasă fată din Franţa

Domnişoara Ana Garrigues, în etate de 20 ani, din oraşul Perpignan, a fost aleasă Miss Franţa 1938.

3000 ieşeni
au vizionat în 4 zile revista „Perfect Egal"

D. Ion Pribeagu, cu a sa splendidă revistă „Perfect Egal", a bătut un interesant record. In cursul primelor patru spectacole,—întrerupte din cauza năprasnicei dureri care a cuprins toată ţara la vestea morţii Reginei Maria,—revista a fost vizionată la „Pomul Verde" de peste 3000 spectatori cari au rămas entuziasmaţi de acest spectacol magnific.

Această afluenţă va continua desigur de Luni, când „Perfect Egal" va reveni să înveselească ieşenii cu gangurile sale inedite şi să-i încânte cu muzica ce abundă în toate tablourile.

„Perfect Egal" iată un spectacol care merită să fie văzu de fiecare.

Citiţi „OPINIA"

Dr. Adrian Ştefănescu
Medic de Spital
Boli interne şi nervoase
METABOLISM BAZAL
Consult 4—6 p. m.
Str. Tăutu No. 2
Telefon 2269

Dr. Gancevici
consultă
BOLI DE PIEPT
Str. Lăpuşneanu 19
Luni, Mercuri şi Vineri
între orele 1—4 p. m.
Telefon 1486

DOCTOR
A. Daşcă
BOLI INTERNE
VENERICE şi SIFILIS
Tratamentul blenoragiei la bărbaţi şi femei
Diathermie urologică şi generală
Consultaţii şi tratamente: 7½—10 a. m. şi 2—9 a. m.
Duminică 9—12 a. m.
Iaşi, Str. Cuza Vodă 42
(vis-a-vis de Camera de Comerţ)

DOCTOR
M. A. BENIAMINOVICI
de la Fac. de Medicină Paris
Boli interne
(ficat, stomac, intestine)
Cons. 4—7
Strada Păcurari No. 95
Tel. 2196

Balneolog confirmat
Dr. Al. Făclieru
Medic şef de Spital în Bucureşti
consultă la
BAILE VATRA-DORNEI
Str. Reg. Ferdinand No. 40

Dr. R. DAMSKER
Medic de Spital
BOLI INTERNE
Str. Ghica Vodă No. 32
Cons. 7—9; 5—6

Dr. M. Avram
Medic de Spital
Consultă şi operează
Boli Chirurgicale, Boli de femei, Mamos
Consult. 3—7 p. m.
str. I. C. Brătianu 120
(vis-a-vis de Farmacia Racovitză). Telefon 1250

SCAUN ANEVOIOS
FICAT
STOMAC
GROS
GROS
SUBTIRE
INTESTINE
APENDICE
Typ
PURGATIV LAXATIV
CURATĂ-DESFUNDĂ
PLACUT ŞI BINE
STOMAC şi INTESTINE

LICEUL INDUSTRIAL DE FETE „SF. SAVA" DIN IAŞI

Aduce la cunoştinţă părinţilor şi absolventelor de 4 clase primare că, înscrierile şcolare pe anul 1938—1939 se vor face în localul Şcoalei primare „Mihail Kogălniceanu" din Str. Lascar Catargi, deoarece localul propriu se găseşte în reparaţie.

Cursurile vor începe în localul din Str. Costache Negri No. 46.

Inscrierele încep exact în ziua de 15. August şi vor dura până la 1 Septembrie.

Liceul nostru cuprinde următoarele secţii: Croitorie, lenjerie, flori-mode şi Covoare-pânză.

Se mai aduce la cunoştinţă că la această şcoală taxele sunt foarte reduse şi se fac inlesniri de plată.

Direcţiunea

x Nici o apă minerală din lume nu se poate compara cu BORVIZUL DE BORSEC.

COMUNICAT
Relativ la amânările de studiu

1) Tinerii Ctg. 1938 şi mai vechi, însumaţi cu termen redus, cari au solicitat amânare de studii pe anul 1937 | 1938, vor trebui să depună sau trimită prin scrisoare recomandată la Cercul de Recrutare respectiv, până la data de 30 Iulie a. c., următoarele acte:

a) *Un certificat unic* de înscriere, frequenţă şi activitate şcolară pe anul 1937 | 1938.

b) Declaraţiile Md. A. şi C. şi recipisa de plata taxei militare pe anul 1937 | 1938.

2) In cazul când doresc a fi amânaţi în continuare, vor depune la Cercul de Recrutare respectiv şi cererile de amânare de studii pe anul 1938 | 1939, până la data de *15 August 1938.*

3) Tinerii cari nu îndeplinesc aceste formalităţi, vor pierde dreptul la amânare pe viitor şi vor fi incorporaţi la 1 Noembrie 1938.

4) Tinerii Ctg. 1939 (născuţi în anul 1917), însumaţi cu termen redus, cari doresc a fi amânaţi de serviciul militar pentru continuare de studii, vor depune sau trimite prin scrisoare recomandată la Cercul de Recrutare respectiv până la *15 August 1938*, o cerere timbrată care va cuprinde următoarele date: Numele şi Pronumele, domiciliul respectiv, (unde va primi comunicările), data şi locul naşterei, contingentul, Cercul de Recrutare, şcoala pentru care cere amânare, localitatea unde se află acea şcoală şi anul şcolar în care este înscris.

5) Tinerii cari nu depun această cerere, pierd dreptul la amânare şi vor fi incorporaţi la *1 Noembrie 1938.*

6) Cererile de amânare de studii şi actele anexe, trebuesc depuse sau trimise numai la Cercurile de Recrutare respective, cerând să li se elibereze numărul de înregistrare, sau vor păstra recipisa dela Poştă în cazul când actele au fost trimise recomandate.

Comandantul Cercului Recrutare Iaşi
Lt. Colonel (ss) D. GEANOLU

Cum îşi pot procura ieşenii Apă de Slănic

Epitropia Spitalelor Sf. Spiridon din Iaşi a adus un nou transport de ape proaspete de Slănic-Moldova, în depozitul dela intrarea principală a spitalului.

Costul unei sticle este de 18 lei. Totodată se face cunoscut publicului amator că, din punct de vdere al igienei, sticlele goale nu se mai primesc înapoi, aşa că pot găsi în permanenţă apă proaspătă şi nefalşificată.

Vânzarea apei de Slănic nu se face decât în sticle înfundate.

Apa de Slănic se vinde zilnic între orele 8—12 a. m. şi 3—6 p. m., afară de Duminica şi sărbătorile când este deschis dela 10—12 a. m. în camera special amenajată de sub turnul dela intrarea principală a spitalului din str. I. C. Brătianu No. 144, aşa că fiecare poate să-şi procure cantitatea de apă de care are nevoie.

Apa No. 1 are marele avantaj că se poate bea şi cu vin ca orice apă minerală, dar cu efecte mult mai mari şi mai binefăcătoare asupra organismului.

Treceţi chiar astăzi pela turnul din str. I. C. Brătianu a epitropiei Sf. Spiridon şi procuraţi-vă apă de Slănic.

In fiecare seară la ora 7
CERETI
informaţia
cu ultimile ştiri din ţară şi din străinătate
EXEMPLARUL 1 LEU

Telegrame de condoleanţe

Din Iaşi, au mai fost expediate ieri telegramele următoare:

Maiestăţii Sale Regelui Carol al II-lea
Bucureşti

Membrii Crucei Roşii din Iaşi adunaţi în jurul Maestăţei Voastre, plâng plecarea dintre noi a vitezei Regine care în ceasuri de grea cumpănă pentru neam a fost aici tuturor, mângâiere, pildă şi îndemn.

Prezidentă,
Lucia M. Cantacuzino

*

Cu adâncă pietate şi negrăită jale, membrii Profilaxiei tuberculozei din Iaşi, îngenunchiază lângă Acea care i-a fost Ocrotitoare şi Regină, împărtăşind durerea Maiestăţii Voastre.

Preşedintă *Aglae Hurmuzescu*

x In Anglia, Franţa, Suedia, Norvegia, Statele-Unite, Italia, Germania, Africa franceză şi Palestina se exportă BORVIZ DE BORSEC.

Conferinţă sanitară
la dispensarul din Erbiceni

In urma dipoziţiilor d-lui dr. C. Vasiliu medic şef al judeţului, conferinţele cu caracter sanitar ce se ţineau în ocalitate, se vor ţine în fiecare lună la fiecare circumscripţie sanitară din judeţ.

Prima conferinţă a avut loc la dispensarul Erbiceni la care a luat parte d. dr. Răzmeriţă subdirector g-ral în Ministerul Sănătăţei, dr. Th. Bulău inspector sanitar, dr. Const. Bulău şi dr. N. Cădere şi cei 18 medici din judeţ.

După ce s'au dat instrucţiuni asupra întocmirei monografiei sanitare a judeţului nostru, s'a insistat asupra diferitelor probleme de salubritate a comunelor.

Apoi s'a insistat în special asupra problemei apei, propunându-se a se construi fântâni model la ţară.

D. dr. C. Bulău a propus a se capta apa şi a se înlătura ciuşmele speciale.

După ce s'au mai discutat diferite probleme sanitare, s'a sfinţit fântâna model din acea comună, ridicată prin munca d-lui dr. C. Gheorghiu medicul şef al dispensarului.

Informaţiuni

x Pentru mărirea fondului de ajutor reciproc, sindicatul birjarilor din Iaşi, recunoscută persoană juridică, organizează o serbare în ziua de 6 August a. c. (Schimbarea la faţă).

Un comitet face speciale pregătiri pentru buna reuşită a serbării care va avea loc la data de mai sus, în grădina Salcia-Nicolina.

x Doamna Maria Niculescu din str. Berăria-Veche, a introdus la tribunalul local acţiune de divors contra soţului ei d. Ioan Niculescu funcţionar, domic. în str. Smârdan.

„Straja Ţării" la a X-a Sokoliadă dela Praga

(Continuarea din pagina 1-a)

formaţiunile de care am avut nevoie.

In după amiaza zilei de 5 Iulie am vizitat oraşul în tot ceiace are mai caracteristic; dar pentru aşa ceva trebuie să ai momente de linişte şi timp suficient pentru că Praga este plină de monumente care pot fi vizitate. Grupurile s'au împărţit după preferinţă: uni s'au dus la stadion să vadă alte minuni ale ansamblului sokolilor, alţii s'au dus la muzee, alţii după târgueli şi gustări, eu, unul, am hoinărit prin tot oraşul şi am privit diferite aspecte ale vieţii din Praga, admirând deopotrivă nenumăratele colţuri frumoase, cât şi imensa mulţime variat colorată care se mişca în mod continuu.

Ar fi multe de scris despre aceste aspecte din care se pot trage nenumărate învăţături, dar ar insemna să abuzez de ospitalitatea gazetei şi poate de curiozitatea cititorilor mei.

In ziua de 6 Iulie s'a fixat defilarea tuturor delegaţiunilor străine şi a sokolilor în faţa Preşedintelui Republicei, a şefilor de autorităţi ceho-slovace şi a tuturor reprezentanţilor ţărilor străine; locul defilărei a fost fixat în faţa Primăriei (acolo unde am spus în articolele anterioare că se află mormântul eroului necunoscut).

Pentruca să poată defila toate unităţile şi pentruca manifestaţiunea să poată fi cât mai grandioasă, s'au fixat 15 km. de stradă pentru defilare; din zorii zilei s'a adunat un număr imens de public de a ocupa ambele părţi ale străzilor şi care au manifestat tot timpul cât au trecut delegaţiunile şi unităţile sokoliste pe locul defilărei.

Este greu de imaginat şi de descris pădurea imensă de steguleţe care se agita în razele soarelui, dar aproape te obosea această manifestaţiune care te emoţiona până la lacrimi.

Nu ştiu ce s'a întâmplat în momentul când au trecut celelalte delegaţiuni, dar ştiu că atunci când am trecut noi românii ni s'au aruncat flori aproape tot timpul şi ni s'a făcut urări de simpatie cu totul deosebită.

In momentul când a trecut delegaţiunea română, Preşedintele Beneş şi toate autorităţile prezente s'au ridicat în picioare şi au aplaudat cu entuziasm, iar noi ne uitam la Comandantul nostru cu mândrie pentrucă îl vedeam mulţumit şi felicitat de dl. Beneş.

In după amiaza aceleiaşi zile delegaţiunile străine au executat programul ce li s'a fixat. Detaşamentul armatei noastre a executat un program de o preciziune uimitoare, celelalte delegaţiuni au făcut program cu efect sportiv. Şoimii şi Arcaşii au executat un program de ansamblu cu coasele, simbolizând munca ţaranului român — (în articolele care urmează mă voiu ocupa despre mişcarea sokolistă şi despre învăţăturile căpătate cu ocazia acestui voiaj făcut la a X-a Sokoliadă).

SPUMOASA PASTĂ DE DINȚI

DOLIUL IEȘENILOR

Au mai fost expediate următoarele telegrame:

Majestății Sale Regelui
București

Comitetul Central al Asociației Femeilor Romîne-Iași deplânge cu nesfârșită durere alături de Majestatea Voastră, perderea prea iubitei noastre Regine, neprețuita mamă a poporului romin, care luptând alături de marele Vostru Părinte, ne-a lăsat o Românie Mare pe care Majestatea Voastră strălucitul Lor Fiu, o guvernați cu atâta înțelepciune.

D-zeu să mingie pe Majestatea Voastră și întreaga familie regală, poporul român adânc îndurerat.

Presidentă
Elena Meissner

Majestății Sale Regelui Carol al II-lea
Sinaia

Comercianții și Industriașii ieșeni iau parte cu profundă durere la greaua pierdere ce o încearcă Majestatea Voastră prin trecerea în veșnicie a Augustei Voastre Mame și nu găsesc destule cuvinte de mingâiere care să vă îmbărbăteze în aceste tragice clipe, încredințându-vă de devotamentul lor neclintit, păstrând recunoștință vie Aceleia care a fost Iubita Noastră Regina Maria, mamă a miilor de răniți și orfani, în zilele de restrițe ale marelui războiu.

Ç. Pogor
Președintele Camerei de Comerț-Iași

Camera de Muncă Iași, în numele meșteșugarilor din circumscripția sa, a expediat M. S. Regelui, următoarea telegramă:

In numele Consiliului Camerei de Muncă circ. Iași și a celor 26 mii membri ce o compun, deplângem cu durere moartea preamatură a Celeia ce a fost Regina României și Mamă a răniților, și rugăm pe Majestatea Voastră să primească expresiunea celor mai respectoase și devotate condoleanțe.

Președinte
N Dimitriu

Transferările în învățământul primar au suferit radicale transformări

Dl. Jenică Popescu, noul Insp. Șef la lucru

Conform ultimilor dispozițiuni ale d-lui Armand Călinescu. ministru interimar la M. E. N., transferările în învățământ au fost anulate, o mulțime de inspectori au fost rechemati la catedre, alții au rămas la dispoziția ministerului, iar o samă au fost mutați dintr'o regiune în alta.

Ținutul Iașului, după cum am anunțat din vreme, va fi condus—inv. secundar—de d. M. Costăchescu unul dintre distinșii profesori a Liceului Național; iar cel primar de d. Jenică Popescu ca inspector Șef și de d. C. Stan ca insp. general.

Plini de energie, doi oameni cu o frumoasă activitate culturală-publicistică, d. insp. Jenică Popescu și d. insp. g-ral C. Stan, de prima dată cum și au luat în primire noile posturi au și convocat toți revizorii școlari ai ținutului spre a purcede la facerea noilor transferări, așa cum cere legea și cum doresc chiar membrii corpului didactic—*legalitatea.* Toate contestațiile făcute, au fost luate în cercetare și puse în acord cu legea. Din această cauză în toate județele transferările, atât în oraș cât și la sate, au suferit radicale transformări.

Iașul, mai ales orașul, prezintă un tablou cu totul schimbat. Legea a fost respectată peste tot locul.

Dl. Jenică Popescu e prezent dela 7 dimineața până la 9 seara la inspectorat. Se lucrează numai în spiritul legii. Tablourile de transferări rectificate de d. C. Stan, vor fi conform dispozițiunilor d-lui insp. Jenică Popescu,—înaintate până la 27 a lunei curente și înaintate Ministerului dimpreună cu tabloul posturilor rămase vacante în învățământ.

Pentru această accelerare a lucrărilor, concediile de vară ale funcționarilor dela revizoratul Iași, au fost suspendate.

V. Max

Concursurile de frumusețe și dans dela Expoziție

s'au amânat pentru 31 iule

Duminică 24 Iulie a. c. urma să aibă loc la Expoziția din Parcul Carol II, serbarea în cadrul căreia trebuia să se aleagă cele mai frumoase domnișoare și cei mai buni dansatori din Iași.

Din cauza doliului pentru Regina Maria, festivitățile au fost amânate pentru ziua de *Duminică 31 Iulie.*

Cunoscuta casă de Mode „*Mirajul Modei*", din strada Lăpușneanu, va lansa moda pălăriilor cu „Miss Iași" căreia îi va oferi un cadou însemnat; iar colectura „Campus-Bassa" a anunțat că pregătește zestrea lui „Miss Iași", dându-i un loz cu milionu său.

Inscrierile pentru concursuri continuă.

x Cetățenii din străzile Izvor și Carpați (Cartierul Frumoasa) roagă respectuos pe D. Primar să dispună nivelarea cu moluz a susnumitelor străzi, cari în timpul ploilor devin complect impracticabile.

Dușmanii oamenilor
Viața geniului LOUIS PASTEUR
— — cu PAUL MUNI din „Ogorul" — —
De Luni 25 crt. la „SCALA"

Serbare culturală

O reușită serbare s'a ținut în localul școlei primare din comuna Prisacani jud. Iași de sub direcția d-lui învățător Leon Irinescu.

Programul a început cu „Imnul Regal" după care au urmat poezii foarte bine recitate de elevii școalei, precum și coruri admirabil executate sub conducerea d-rei inv. Lucreția Gheorghiu.

Au delectat publicul numeros și dornic de manifestări culturale, cântecele populare: Păstorul, Șezătoare, Dorul, etc. Tânărul A. Gavril a recitat cât se poate de degajat, monologul „Cucoana din tren". Mult succes a avut piesa într'un act „Umbrela pierdută", jucată de tinerii: Șt. Toma, V. Doroftei, D. Miron, A. Radu și A. Ignat, sub conducerea d-lui învățător C. Chiriac.

Organizatorii serbărei, tinerii care au jucat piesa și coriștii, sunt toți conducători și membri ai Căminului cultural local.

Cuvântarea o azonală la această serbare, a fost rostită de dl. inv. L. Irinescu.

Asistența a plecat cu satisfacția că membrii Căminului și membrii corpului didactic primar, depun stăruință și muncă în atingerea scopului urmărit de aceste două instituții.

K.

Stiri Judiciare

Indrăzneață excrocherie a unui fals voiajor comercial

D. Gheorghe Ionescu din str. Bărbo 4, a reclamat parchetului că a fost victima unei excrocherii.

Acum câteva zile i s'a prezentat un tânăr, care s'a recomandat voiajorul unei firme din capitală și care s'a oferit să-i vândă diferite articole de îmbrăcăminte, în rate.

Tânărul a prezentat niște legitimații pe numele de Marcu Steinberg din Calea Calaraș 18, și a căzut de acord cu d. Ionescu, să-i vândă marfă de 35 mii lei, primind și un acont de 5000 lei.

Trecând timp, și neprimind comanda, d. Ionescu a scris firmei bucureștene și a aflat cu surprindere că în serviciu ei nu este nici un voiajor cu numele de Steinberg.

Văzându-se excrocat, d. Ionescu, a cerut a se face cercetări.

*

Părăsire de domiciliu. — Doamna Agripina Vasiliu din str. Nicolina, a reclamat parchetului că a fost părăsită de soțul ei d. Nec. Vasiliu funcționar cfr., și lăsată fără cele necesare existenței.

Acum câteva zile d-na Vasiliu întâlnindu-și soțul pe stradă și cerându-i bani, a fost bruscată.

*

Agresiune. — Dl. Emil Dimitrescu din str. Palat 18, a reclamat parchetului că acum câte-va seri, întorcându-se spre casă a fost acostat de 3 necunoscuți și maltratat.

Agresorii au încercat săjetuească însă la strigătele de ajutor ale d-lui Dimitrescu, au dispărut.

Accidentul din str. Cuza-Vodă

Un accident s'a întâmplat eri după amează pe str. Cuza Vodă.

Tânărul Ioniță Constantin pianist la berăria „Luther", originar din București, pe când mergea pe str. Cuza-Vodă, în dreptul magazinului „Union", a fost apucat de un acces de epilepsie, și a căzut cu capul în vitrina magazinului. Lovitura a fost atât de puternică în cât geamul s'a spart în bucăți, provocând victimei grave leziuni la față și corp.

Rănitul a fost transportat la spitalul Sf. Spiridon unde a rămas internat.

*

Alt accident. — In stare gravă a fost transportat cu salvarea la spitalul Sf. Spiridon și internat în clinica II-a chirurgicală, lucrătorul Gh. Lazăr, din atelierele C.F.R. Nicolina.

Numitul pe când lucra a fost lovit puternic peste umărul drept de către un ciocan automat.

10 ani dela absolvirea gimnaziului din Tg.-Frumos

Indemnați de un adânc sentiment de recunoștință față de instituția și profesorii ce ne-au dat primele noțiuni de cultură secundară, cât și din dorința de a ne revedea iarăși strânși acolo, unde ni s'au pus primele pietre la temelia culturii și caracterului nostru, un grup restrâns de absolvenți, roagă insistent pe d-nii profesori ce au fost la Gimnaziul din Tg. frumos în cursul anilor 1924-1928 cât și pe absolvenții din anul 1928, din ori ce colț de țară ar fi, să se adune în localul susnumitei școli în ziua de 15 August 1938, orele 10 a. m. pentru a comemora și sărbători cu fast în limetele posibilității, 10 ani dela absolvirea acestui gimnaziu, însemnat focar de cultură din ținutul județului Iași.

Participarea aceasta va fi singura ocazie de a ne arăta recunoștința față de luminătorii și părinții noștrii sufletești din acele timpuri.

Câți-va absolvenți

Incercare de sinucidere

Mecanicul Atanase Cornea din str. Dr. Savini No. 9 fost în serviciul Manufacturei de tutun din localitate, nemulțumit de faptul că a fost concediat, s'a prezentat eri după amează la locuința mecanicului șef d. Teodor Ionescu din Șoseaua Națională, și a încercat să-și curme viața, implântându-și un cuțit în abdomen.

Imediat a fost anunțată Salvarea care l-a transportat la spitalul Sf. Spiridon unde a rămas internat.

Dl. comisar C. Vasiliu de la Circ. I-a a început cercetările.

INFORMAȚII

x Conform ultimii împărțiri administrative Revizoratul Șc. Bălți și Soroca depind de Insp. ținutului Iași. Rectificările la transferări a acestor județe s'au făcut la inspectoratul Iași.

x La „Melixon" continuă **scăderea totala la pantofi de vară, cu prețuri excepțional de reduse.**

x *D. Prof. Dr. L. Batti* consultă în timpul verei între orele 6-8 p. m. în str. Sărărie No. 100.

x Pentru comenzi de BORVIZ DE BORSEC, adresați-vă reprezentantului societății, — Dl. Vasile Mândru, la cinematograful Sidoli.

x **Dr. M. Segal** *medic de spital,* **mutat** *în str. Cuza Vodă No. 83 (Palatul Braustein), consultă și operează boli de* **nas, gât și urechi** *între 8-10 a. m și 3-6 p. m. Telefon 1767.*

Nu vă pierdeți timpul
căutând în ziare și reviste articole cari pomenesc numele dvs. sau tratând problemele cari vă interesează, căci o instituție special creată și bine organizată pentru aceasta poate face acest lucru mai bine și mai eftin ca dvs. „SERVICIUL GAZETELOR" Agenție internațională de presă și publicitate *București I, str. Sf. Constantin, 24 tel. 3-16-15*
urmărește tot ce se publică în cele circa 1400 publicații din România, iar prin intermediul celor 102 agenții similare din străinătate, tot ce se scrie în presa din toată lumea și procură tăieturi de presă asupra oricărei personalități sau subiect. Cereți telefonic s'au în scris prospecte lămuritoare sau o probă gratuită de o săptămână, indicând subiectul care vă interesează.

DE VÂNZARE una vie în regiunea viticolă Uricani, cu casă de locuit, cramă și alte anexe. A se adresa în str. Nicolina 150.

PIERDUT chitanța No. 243 din 20 Noembrie 1924 a Soc. Com. de Electricitate din Iași pentru garanția de lei 200.
O declar nulă.
T. Atanasiu
str. Uzinei 6

DE ÎNCHIRIAT de pe acum în strada Vasile Conta No. 21 două camere în demisubsol. A se adresa la ziar.

PIERDUT livretul militar cont. 1914 elibe at de Regt. 37 Inf. aparținând Cercului de Recrutare Botoșani.
Păucă I. Constantin din com. Dornești jud. Botoșani

UMBRELE bune cu prețuri de 40% mai eftine ca în altă parte cât și reparațiuni de tot felul obțineți LA LEON care s'a mutat în str. I. C. Brătianu 113 lângă farmacia Racovițză.

S'A PIERDUT în ziua de 19 Iulie un cățel „Kokeri", negru, ucios, sex masculin. Cine îl va găsi este rugat a-l aduce în str. Lățescu No. 12 la etaj, primind în schimb o recompensă.

Vând ieftin
în Regiunea Copou Vidrașcu, două parcele alături. Poziție frumoasă, stradă pavată, apă, canal și lumină electrică. A se adresa la ziar.

EXCURSII DE VACANȚA
— cu —
Turismul Mondial
Excursii săptămânale la
ISTAMBUL
Paris Italia și Elveția
în autocar de lux
3-21 August
Coasta Dalmației și ITALIA
7—27 August
Cure complete la:
Karlsbad, Piestany, Franzensbad, Ioachimstal, etc. cu plata în lei
Prospecte și înscrieri
TURISMUL MONDIAL
București Cal. Victoriei 80
Telefon 5-35-07
Iași Biroul Inginer I. LEMEL
Str. Lăpușneanu 20, Tel. 1120

Cronica Sporturilor

Iașul va avea doi reprezentanți în divizia națională B

După terminarea „experienței" ce a fost sezonul trecut, conducerea superioară a footballului român se a ajuns la concluzia că trebuiește, revenit la vechea formulă a campionatului, care s'a dovedit să fie cea mai bună.

Un număr restrâns de echipe (12) în divizia națională A și un al doilea lot de 40 echipe, despărțite pe regiuni. In campionatul 1938, divizia secundă va cuprinde 4 serii a câte 10 echipe ce vor fi desemnate de „Comitetul federal". La 16 Iulie urma să aibe loc ședința „comitetului federal", care a fost amânată pentru 30 Iulie.

Gazetele de specialitate au publicat proiectul ce va fi prezentat. Astfel vor activa: Grupa est: seria sud și nordică.

Grupările din cuprinsul „Ligei de est" ar face parte din „Grupa est-seria nordică, cu următorii participanți: Cernăuți-Dragoș-Vodă și Iahn; Chișinău-Sportung; Iași-Textila; Rădăuți H. L. A; Galați-Gloria c. f. r. și D. V A, Tighina-Trayan. Locurile 9 și 10 n'au fost încă desemnate.

După toate probabilitățile, vor intra câte un reprezentant din Iași și Chișinău. Din Iași, va fi promovată, merituoasa grupare Macaby-Hacoah, a cărei comportare în divizia C, a întrecut orice așteptări. Liga de Est a propus promovarea grupărei ieșene.

La importanta ședință a „Comitetului Federal" dl. prof. Ianovici va susține propunerea ligei.

După cum se vede, Iașul va avea doi reprezentanți în Divizia B. Textila și Macaby. Ambele echipe activând într'o competiție serioasă, vor prilejui manifestări de mare amploare. Cu o asemenea reprezentanță, fotbalul ieșean va avea numai de câștigat.

SEMM.

Pentru combaterea boalelor sociale

Ministerul sănătății a mai detașat pe lângă prefectura jud. Iași următorii medici, pentru combaterea boalelor sociale:

Dr. Kondrai Ioan din jud. Iași; dr. Micu Ilie, dela Inst. de Igienă-Iași; dr. Nimereanu Radu, idem, dr. Zambilovici Strul, dela jud. Fălciu.

CITIȚI „OPINIA„

INSCRIERILE la Școala de Tracțiune

In urma stăruinței d-lui ing. Em. Nițescu, directorul regional c. f. r. Iași, direcția generală c. f. r. a aprobat și anul acesta funcționarea școlii elementare de tracțiune la Iași.

Examenul pentru admiterea în această școală s'a fixat pentru ziua de 7 August.

Candidații trebue să îndeplinească următoarele condițiuni:

Să fie absolvent al unei școli inferioare de meserii sau a unei școli de elevi meseriași în specialitatea: lăcătușerie, montaj, cazangerie, strungărie, ferărie și cu cel puțin un an stagiu de lăcătușerie sau montaj în depou sau ateliere.

Să fie absolvent a unei școli inferioare de meserii sau de elevi meseriași de orice specialitate și numai dacă face efectiv funcțiunea de fochist de cel puțin 2 ani.

Să aibă vârsta de cel mult 35 ani.

Să aibă nota calificativă de „foarte bine" sau „bine" pe ultimii doi ani și să nu fi suferit vreo pedeapsă disciplinară.

Stagiile și vârsta se vor socoti până la data de 1 August 1938.

Cererile de înscriere se primesc la d. Sergiu Hmeliuc, secretarul general al Școlilor c. f. r.

✚

Sdrobiți de durere și în veci nemângâiați: Elisabeta soție, Maria și Gheorghe Vidrașcu, Hrisia Pantelimonescu, Margareta și Mihai Zosin, Elena și Theodor Stoenescu, Ana Vidrașcu, Ana Vidrașcu, Marioara și Gherasim Vidrașcu, Florica și Anton Vidrașcu, copiii, au nemărginita durere, de a anunța încetarea din viață a bătrânului și venerat tului

Ioan Vidrașcu

Comerciant, în vârstă de 87 ani, decedat după o scurtă și grea suferință.

Inmormântarea va avea loc Sâmbătă 23 Iulie. Cortegiul funebru va porni dela localul Vidrașcu la orele 3 p. m.

Flacăra verde
cu Errol Flyn din Brigada 41
De Luni 25 crt. la „SCALA"

ULTIMA ORA

Pelerinajul la catafalcul reginei Maria

Capitala în doliu

Bucureşti 22.—Intreaga Capitală s'a îmbrăcat în zăbranic de doliu.

Imediat ce s'a cunoscut ultima dorinţă a Reginei defuncte, peste tot s'a arborat culoarea violetă alături de drapele îndoliate.

Palatul Regal din Calea Victoriei are felinarele îmbrăcate în violet, cu panglici tricolore.

Faţada Fundaţiilor Regale este în întregime tapetată cu violet.

De asemenea sunt drapate în violet ministerele, instituţiile şi chiar casele particulare.

Magazinele au aranjat vitrine speciale, cu chipul îndoliat al iubitei Regine, în cadru de violet şi flori roşii.

Străzile s'au transformat în arcade de drapele tricolore şi violete, îndoliate.

Tristeţea pluteşte peste capitală, ca şi pe chipurile oamenilor.

Pelerinajul la Cotroceni

Sicriul Reginei a fost aşezat în Sala Albă a Palatului Cotroceni.

Catafalcul ca şi pereţii holului sunt tapetaţi în violet.

Eri a fost prima zi de acces pentru public.

Mii de oameni au venit din toate colţurile capitalei, să se închine la catafalcul Reginei.

Străzile spre Cotroceni sunt masate de pietoni şi maşini.

Fluviul omenesc curge spre Palatul Regal, acolo unde doarme între flori, plânsă de ţara întreagă, marea noastră Regină.

In atitudine cucernică, oamenii trec prin sala mortuară, se închină la catafalc şi apoi porneso mai departe să facă loc la alţii.

Numărul celor porniţi spre Cotroceni sporeşte mereu.

Trenurile descarcă lume venită din toate regiunile ţării.

Tramvaele şi autobuzele circulă arhipline.

Ţinta tuturor este Palatul de la Cotroceni.

Peste tot se păstrează o ordine desăvârşită.

Azi dimineaţă, o mulţime de oameni aşteptau de cu noapte să se permită intrarea la Palat, spre a începe pelerinajul, care va continua toată ziua.

Ţara e dornică să-şi vadă pentru ultima dată Regina şi să-i aducă cel din urmă prinos.

Publicul mai poate vizita camera mortuară până mâine seară.

Duminică are loc transportarea sicriului la Curtea de Argeş.

Sosirea M. S. Reginei Mărioara

M. S. Regina Mărioara a Jugoslaviei şi-a anunţat sosirea în Capitală pentru mâine Sâmbătă.

Odată cu Suverana, vor veni la Bucureşti prinţul regent Paul al Jugoslaviei şi principesa Olga.

Ordinul de zi către armată

Dl. general Argeşanu, ministrul apărării naţionale, a dat următorul ordin de zi către armată.

Ofiţeri, Subofiţeri, Caporali şi Soldaţi!

Marea noastră Regină, Aceea care ne insufleţea cu curajul şi prezenţa Ei în primele tranşee. Aceea care galopa în capul cavaleriei, Aceea care fără teamă venea în mijlocul holericilor şi exantematoşilor, Acea care îngrijea şi mângâia răniţii cu cel mai mare devotament atrăgându-şi renumele de „Mama răniţilor", s'a dus în lumea veşniciei, acolo unde Marele Rege Ferdinand şi eroii lui aşteptau.

In aceste clipe de mare durere a iubitului nostru Rege, nu putem să I-o alinăm, decât luând parte cu toată inima la durerea Lui, arătându-I astfel dragostea ce avem pentru El şi păstrând o veşnică amintire bunei noastre Regine!

Să-I fie ţărâna uşoară!

Ministrul Apărării Naţionale, General de Divizie
ARGEŞANU

Audienţe la dl. Comnen

La Palatul Regal şi la ministerul de externe continuă să sosească telegrame de condoleanţe din toate ţările.

Dl. Petrescu-Comnen, ministru de externe, a primit eri în audienţă pe miniştrii Germaniei şi Jugoslaviei la Bucureşti.

Cei doi diplomaţi au prezentat condoleanţe în numele guvernelor respective.

A murit un coleg al Voevodului Mihai

Suceava 22.—In com. Stroeşti din judeţul nostru a încetat din viaţă elevul Gh. Grăunte, coleg de clasă cu Marele Voevod Mihai.

Gh. Grăunte este fiul unui gospodar şi a fost un element distins.

El moare de meningită.

Ucişi de trăsnet

Mercurea Ciucului 22. — In com. Valea Strâmbă de lângă Gheorgheni, a căzut trăsnetul pe locuinţa unui sătean.

A fost ucis tatăl şi doi copii.

Teroarea din Palestina

Ierusalim 22. — Bandele de arabi au atacat colonia Nahalul.

Au fost ucişi 2 evrei.

Deasemenea, a fost atacată o tabără de lângă Marea Moartă.

Sunt 5 morţi.

S'au inregistrat lupte şi în alte localităţi.

Starea de incordare continuă să se menţină.

S'a aruncat în Dunăre

Galaţi 22 — Dna Melania Gheorghiu, din str. Lăpuşneanu 36 certându-se cu soţul ei, s'a aruncat în Dunărea.

Nefericita s'a înecat.

x Intoarcerea din colonie. — Luni 25 luie ora 13 (1 după amiază), soseşte în Iaşi colonia şcolară „Spiru Haret", venind dela Mangalia.

Părinţii sunt rugaţi să-şi aştepte bieţii în gară.

Seria II-a (fete) trebue să se prezinte la şcoala „Spiru Haret" pentru vizita medicală, Marţi 26 lulie; urmând ca plecarea la Mangalia să aibă loc Mercuri 27 lulie ora 15 (3 p. m.)

Copiii şi familia îndurerată anunţă rudele şi prietenii că mâine Sâmbătă 23 lulie împlinindu-se 40 de zile dela moartea iubitului lor

INGINER CEZAR DIMITRIU

va avea loc la cimitirul Eternitatea la ora 11 a. m. parastasul de 40 zile.

Invită rudele şi prietenii a lua parte.

CUMPĂR aur de dinţi, bijuterii. Vindeţi bine **Brătianu** 82
Notaţi bine No.

DOCTOR
SOLO SCHREIFEL
SPECIALIST IN BOLI DE PIELE, VENERICE, SIFILIS
Tratamentul precoce al sifilisului prin examenul ultra-microscopic
DIATERMIE
Raze Ultra-Violete
Consultaţii şi tratamente
7—10 dim. şi 2—9 seara
Str. Anastasie Panu 70
Telefon 2101

Colaborarea militară franco-engleză

Paris 22.— Se anunţă că în cadrul discuţiilor de astăzi, dl. Hore Belisha ministrul de războiu al Marei Britanii, va avea o intrevedere cu Mareşalul Gamelin.

Această intrevedere este în legătură cu eventuala colaborare militară franco-engleză.

Stiri politieneşti

O tînără leşanca dispare dela domiciliul părintesc

Domna Maria Ciosu din str. Rodica No. 4, a reclamat poliţiei că de acum două săptămâni i-a dispărut fiica sa Alexandrina Ciosu în etate de 17 ani.

După unele indicaţii, d-na Ciosu crede că fiica sa s'ar afla la Constanţa la nişte bătrâni.

D. comisar I. Botez care cercetează cazul, a trimis circulară la Constanţa pentru urmăriea fugarei.

Spărgător surprins. — Pe când gardianul Prisacenco V. îşi făcea revizia postului, a zărit pe un individ ce incerca să spargă un geam dela locuinţa d-lui Iancovici Mates din str. Marta No. 23. Somat de către gardian, individul a rupt-o de fugă. Gardianul a tras două focuri de revolver.

Dar răufăcătorul a reuşit să dispară.

Accident de circulaţie. — Camionul Nr. 1429 condus de şoferul Neculai Stratinschi, a dat peste vagonu de tramvai Nr. 37, cauzându-i serioase avarii.

Biroul circulaţiei face cercetări.

Diverse.—Dl. prof. Costinescu a depus la Chestura locală o reclamaţie contra d-nei Maria Tilica, pentru ultraj şi insulte.

Se fac cercetări.

— Eri după amează pe când lucrătorul Dumitriu Mihai de la Uzina de tramvai se afla în curte, i-a venit rău căzând în nesimţire.

A fost transportat la spitalul Sf. Spiridon.

ORA 12

Armata sovietică specială pentru ordinea intensă

Moscova 22.— Mareşalul Voroşilov a dat ordin să se înfiinţeze o trupă specială, formată numai din devotaţi ai regimului şi ai d-lui Stalin.

In caz de războiu, aceasră armată va avea misiunea să păzească ordinea internă.

Vase sovietice în apele Finlandei

Helsingfors 22.—Vase de războiu sovietice au pătruns din nou în apele finlandeze.

Guvernul din Helsinfors va face un demers diplomatic la Moscova.

Un trimis special al Franţei în America

Paris 22.— Dl. Leon Blum, fost prim ministru al Franţei, pleacă în America cu o misiune specială din partea guvernului.

Greva minierilor din Franţa

Paris 22 —Greva minierilor în nordul Franţei, ia proporţii.

Numărul greviştilor a atins cifra de 20.000

S'au asociat la mişcare şi muncitorii din industria cocsului.

Drepturi politice pentru femeile bulgare

Sofia 22.—In Sobranie, 60 de deputaţi au depus eri un proect de lege prin care să se acorde tuturor femeilor bulgare majore dreptul de a fi aleso în Parlament.

Drumul vieţii
— Cel mai desăvârşit film rusesc care a fost admirat şi aplaudat în toată lumea —
De Luni 25 crt. la „SCALA"

De vânzare
automobil în bună stare; preţ convenabil.
A se adresa L. Paul str. Săulescu 9.

Dl. Hitler propune un acord Cehoslovaciei

Londra 22—Ziarul „Daily Telegraph" anunţă din Berlin că Fuehrerul Hitler ar fi dispus să propue Cehoslovaciei incheierea unui acord, similar cu acela încheiat între Germania şi Polonia.

Această hotărâre ar fi luată în urma discuţiilor din ultimul consiliu de miniştri, prezidat de dl. Hitler.

Berlin 22—Pentru astăzi au fost convocaţi la casa partidului din Muenchen, toţi membrii consiliului de conducere.

Se afirmă că dl. Hitler va propune un armistiţiu de 3-5 ani pentru rezolvarea definitivă a problemei sudeţilor cehoslovaci.

Preşedintele Lebrun Invitat la Londra

Paris 22.— Se anunţă că Suveranii Angliei au invitat pe d-na şi dl. Lebrun, preşedintele Republicei, să viziteze Londra.

Dl. Lebrun a acceptat. Vizita se va produce probabil la începutul anului 1939, după expirarea mandatului de preşedinte al d-lui Lebrun.

Situaţia gravă în Orientul etxrem
Primejdia unui război ruso-japonez

Tokio 22.—Deoarece Rusia refuză să retragă trupele de la graniţa răsăriteană, guvernul japonez socoteşte situaţia ca foarte gravă.

Avioanele ruse sboară pe deasupra Mandciuriei.

S'a întrunit un consiliu de miniştri, hotărându-se să se facă mişcări demonstrative de trupe, prin faţa poziţiilor ocupate de ruşi.

Dacă aceştia nu se vor retrage, japonezii sunt decişi să atace.

Cinematograful „SCALA" anunţă Onor. publicul că din cauza doliului naţional spectacolele fiind suspendate în această săptămână, va rula cu începere de Luni 25 crt. orele 3 p. m. programul excepţional compus din 3 filme şi anume: „Duşmanii oamenilor" (Pasteur) cu Paul Muni din „Ogorul" cel mai mare artist al lumii. „Flacăra Verde" cu Erol Flyn din „Brigada 41" şi cel mai monumental film rusesc „Drumul Vieţii" şi jurnalul „Paramount". Pentru acei ce doresc să vadă numai un singur film din aceste trei, vom anunţa cu începere de Luni orele fixe când începe fiecare film.

Totuşi, Spitalul Asigurărilor din Iaşi va avea 6 etaje
O lămurire a d-lui V. Arsene

Primim:

Domnule Director,

In două numere din ziarul „Opinia" ce cu onoare conduceţi, a fost publicat că nu se mai face al 6-lea etaj la spitalul ce se construeşte în strada Carol, pentru muncitorimea Moldovei, pe motivul că se opune D-l Director General Mişu Enescu.

Nu ştiu cine are interesul să denatureze adevărul, după cum şi până la hotărârea definitivă de a se construi acest spital al muncitorimei i s'au pus diferite piedici, ca Iaşul să nu aibă un spital ce va fi o podoabă, iar meseriaşii să aibă un aşezământ spitalicesc model pe ţară, pentru alinarea suferinţelor.

Adevărul este că Vineri 15 lulie a. c., Consiliul de administraţie al Casei Centrale, *în unanimitate a hotărât ca acest spital să se facă cu şase etaje*, după cum s'a făcut planul dela început, în care etaj intră maternitatea.

Şi cum D-l Mişu Enescu intră în această unanimitate, căci pentru D-sa acest spital este un punct de onoare, dacă cineva ştie almintrelea să răspundă şi să semneze, ca să cunoaştem rău voitorii. Mai adaug că D-l Mărgărint în acea zi a fost la Casa Centrală şi poate confirma cele arătate de mine.

Cu deosebită stimă
V. ARSENIE

Accident de avion

Cluj 22—Pe când făcea sboruri de antrenament, un avion „Potez" s'a prăbuşit aproape de oraş.

Avionul s'a izbit de un cablu, rupându-se în două.

Piloţii N. Pop şi M. Ionită au scăpat cu răni uşoare.

Leacul tuberculozei?

Budapesta 22.—In spitalul Ujlanos din localitate, s'au făcut mai multe incercări de tratarea tuberculozei cu bismut.

Incercările acestea au avut un succes deplin.

Inmormîntarea Elenei Savinescu

Eri după amează a avut loc inmormântarea institutoarei Elena Savinescu, răpită vieţii în împrejurări dramatice.

Au participat numeroşi învăţători, organele de control, elevii regretatei institutoare şi mult public.

In faţa mormântului deschis, au luat cuvântul preot Frăţiman, din partea comitetului şcoalei Nr. 11-Socola, d-na Costinescu din partea colegelor şi dl. C. Rolea pentru Asociaţie.

In cuvinte emoţionante, vorbitorii au evocat personalitatea defunctei şi regretul lăsat în urma ei.

Străjereşti

D-nii Comandanţi, Doamnele şi D-rele Comandante, cât şi străjerii depinzând de Legiunea de străjeri Iaşi, sunt invitaţi a trece neaparat la sediul comandamentului pentru informaţiuni urgente.

Sediul este deschis zilnic între orele 10-12 a. m. şi 5-7 p. m.

Pentru Comandantul Legiunei, *Octav Cădere*

DE LUNI LA POMUL VERDE
va continua triumfalul succes al revistei
„PERFECT EGAL" de Ion Pribeagu
Muzică divină de Ad. Leibovici. — Decoruri şi costume fastuoase. — Toate personagiile ieşene.
Joacă ansamblul GINA ZLATAIA--SIMON LEIBOVICI
In cursul primelor 4 reprezentaţii spectacolul a entuziasmat 3000 ieşeni

ANUL XXXIV No. 9393

1 LEU

DUMINICA 24 IULIE 1938

ABONAMENTE:
Lei 350. . . . . . pe un an
„ 180. . . . . . „ 6 luni
„ 90. . . . . . „ 3 luni
„ 35. . . . . . „ 1 lună
„ 1500. . . Instituții publice

Atelierele tipografice „Opinia"
IAȘI STR. LAPUȘNEANU 37

OPINIA

Ziar popular cotidian

TELEFOANE
Redacția. . . . No. 1293
Administrația . . „ 1299
Serv. de noapte red. . „ 1436

Redacția și Administrația
IAȘI STR. LAPUȘNEANU 37

Director: C. R. GHIULEA

DISCUȚIILE DELA PARIS

și primejdia din Orientul extrem

Vizita Suveranilor Angliei la Paris, e departe de a fi un simplu act de curtoazie; ci prezintă un interes politic deosebit.

La Paris s'a consolidat alianța franco-britanică. Și e semnificativ faptul că, în acelaș timp cu actul dela Paris, se anunță plecarea unui trimis special al guvernului francez în America; și mai ales e semnificativ că s'a produs agravarea situației din Răsăritul îndepărtat.

*

Invazia japoneză în China atinge grav. interesele economice engleze și americane (și în măsură mai mică interesele franceze).

De luni de zile, Londra și Washingtonul caută o modalitate de a pune stavilă expansiunei nipone. Și se pare că ar privi cu ochi buni angajarea armatelor rusești împotriva Japoniei.

Forțele Rusiei, cu forțele chineze și cu ajutor efectiv anglo-american, ar reuși să zdrobească Japonia.

Insă e teamă ca axa Roma-Berlin să nu intre în funcțiune și să atace Rusia, — ceia ce ar primejdui succesul sovietic în Orientul extrem.

Această chestiune a determinat vizita regală dela Paris, unde s'a perfectat eventuala colaborare militară franco-engleză.

Prin această colaborare, Germania ar fi silită să stea liniștită, și astfel planul anglo-american s'ar putea aplica în Asia, cu concurs rusesc.

*

In acest chip se desemnează situația diplomatică mondială, în clipa de față.

Primejdia plutește în aer; căci dacă în eventualitatea unui războí ruso japonez, Germania s'ar încumeta totuși să intervie, conflagrația — proectată pentru Asia — s'ar întinde în Europa, în proporții înfiorătoare.

Y.

Din toată lumea

Expoziție agricolă

Se știe că, în cursul lunii Septembre, se va deschide la București o mare expoziție agricolă.

Este interesant să amintim că, în țările românești, prima expoziție agricolă a avut loc la Iași în anul 1839 (la anul se împlinește un veac). Expoziția a fost organizată de grădinarul-șef al Curții Domnești.

Abea după 21 ani (în 1860) s'a deschis și la București o expoziție mixtă agricolă-industrială.

Deci, și în materia aceasta, tot Iașul în frunte iar astăzi a ajuns la coadă!

§

Obligații protocolare

In vizita sa la Paris, regele George VI al Angliei a purtat 7 costume de haine în 3 zile.

In ziua sosirii, regele purta uniforma de amiral al flotei. In seara aceleaș zile, la dineul dela Elizeu, a îmbrăcat uniforma de feldmareșal. A doua zi, la dejunul dela ambasada britanică a apărut în haine civile obișnuite. La revista militară dela Versailles regele purta uniforma de campanie a armatei engleze; și a venit în jachetă la dejunul din galeria oglinzilor. Seara, la dineul dela Ministerul de externe, regele era în frac. In ziua următoare a schimbat iarăși costumul.

Obligații protocolare!

§

Prerogativele Regelui Angliei

Cu prilejul vizitei la Paris a Regelui George VI al Angliei, ziarele pariziene arată — cu titlu de curiozitate — câteva din prerogativele regale cu totul extraordinare, dar neplăcute.

Depildă regele Angliei este proprietar personal al flotei. Dacă ar vrea..., ar putea s-o vândă!

Poate dizolva Parlamentul; poate pune în libertate toți deținuții; poate declara războí Franței pentru a cuceri provincia Bretagne!

Regele nu plătește impozite și nu cumpără niciodată timbre poștale.

Regele e preot al bisericei Sf. David de unde primește leafă... 1000 lei pe an!

Regele n'are dreptu să fumeze în public. Suveranul trebue să respecte privilegiile contelui de Atholl. Și dacă acest conte ar fi condamnat la moarte ar trebui suit pe un eșafod mai înalt cu 10 metri decât al orcărui alt supus britanic.

Tradiții ciudate englezești; însă căzute în desuetudine.

§

In amintirea Țarului Nicolae II

La biserica rusească din Paris s'a inaugurat o cruce, în amintirea Țarului Nicolae II și a membrilor familiei imperiale.

Slujba religioasă a fost oficiată de Mitropolitul Euloghiu, secondat de Episcopul Chersonului și de 12 preoți.

Au asistat la ceremonie marele duce Andrei, prințul Gavril al Rusiei, ducele de Lenchtenberg (vărul Țarului defunct), d. Paleologue ultimul ambasador al Franței la St. Petersburg, membrii legațiilor Jugoslaviei și Danemarcei, și membrii coloniei rusești din Paris.

§

Conferința Micei Antante

S'a hotărât definitiv întrunirea conferinței Micei Ințelegeri la 20 August.

Conferința se va ține la Bled, în Jugoslavia.

La această reuniune se vor discuta importante chestiuni economice și politice.

§

235 milioane lei pentru o operație

Iată în adevăr un record de onorar în domeniul medical.

Pentru o operație care s'a făcut regelui Siamului la un sanatoriu din Statele-Unite, s'a luat o sumă care transformată în lei face nici mai mult nici mai puțin decât 235 milioane.

Medicii arată că prețul fabulos se datorește faptului că la această operație s'a întrebuințat radium.

Oricum, nu se poate spune că nu-i un onorar cu adevărat... regesc!

REGINA MARIA

Cu negrăită jale a aflat Iașul de moartea Reginei Maria; căci deși toată țara o iubea și-o prețuia, Iașul orașul tuturor jertfelor, a cunoscut-o și a prețuit-o mai bine decât ori care altul. Aici și-a petrecut Regina ceasurile de grea cumpănă pentru Neam și Țară; aici și-a plâns odorul răpit dragostei ei de mamă cu câteva zile înainte de a porni în pribegie; aici a luptat vitejește împotriva oamenilor neințălegători și a soartei vitrege; aici a îndurat chinuri sufletești pe care cu greu le cuprinde o minte de om; aici a revărsat asupra rănițiilor și bolnavilor din spitale, comorile sufletului său regesc. Aici a pătimit; — aici a biruit.

Cele dintre noi cari au lucrat în spitale, pe vremea marelui războiu, își amintesc sprinteneala cu care cobora din mașină aducând daruri, mângâere, încredere, nădejde pe unde trecea.

Incăperile întunecate de suferință, se luminau, când se ivea în prag chipul alb al Reginei și nu era ființă ori cât de îndurerată, care să nu simtă un fior străbătându-i sufletul, când o zărea.

Totul o interesa; vroia să cunoască până'n amănunt ori ce și cu spiritu-i ager, găsea soluția și-o impunea.

Toate greutățile, toate lipsurile îi erau aduse la cunoștință și nimeni nu pleca cu mâna goală.

Cu ochii în lacrimi dar cu zâmbetul pe buze intra în încăperile cele mai nenorocite din spitale, acolo unde mai era o vizitatoare Augustă; se apleca asupra celor cari erau gata de ducă, li mângâia fața suptă, li strecura în mânile tremurânde un dar care să-i ajute la trecerea hotarului; și trecea mai departe, sfătuind, îndemnând, mângâind.

Iar în ceasurile cari trebuiau să-i fie de odihnă, pornea calare și'n goană nebună străbătea chilometri; avea nevoe de acest zdruncin pentru a-și potoli sbuciumul lăuntric, durerea care trebuia înăbușită față de toți.

Amurgul o găsea departe, intr'un sat, la o margine de drum, de unde privea asfințitul, lângă niște morminte proaspete unde aprindea făclia amintirii pe o simplă cruce de lemn...

Iar acum când clopotele ne vestesc trecerea Ei din viață, când încunjurată de dragostea și jalea întregei țări, străbate ultimu-i drum pământesc, să ne aducem aminte de tot ce a făcut și ce a însemnat pentru noi și plecând genunchii, să rostim o rugă ferbinte pentru odihna sufletului neobositei, vitezei noastre Regine!

Iașul nu uită, Maiestate!

Aglae Hurmuzescu

Luptele din Spania

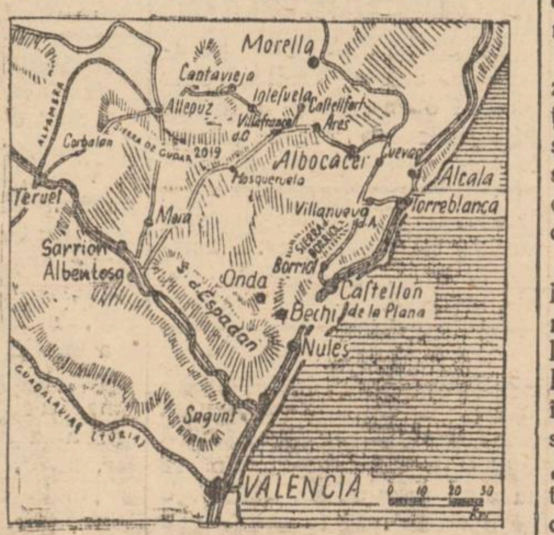

De câteva zile, se dau lupte foarte crâncene între naționaliști și republicani, pe frontul Levant, în regiunea Valenciei.

O coloană naționalistă coboară dela Albentosa și alta dela Nules (vezi harta) înspre Sagunto. Insă aici, în afară de dificultățile terenului, naționaliștii au întâlnit o puternică armată republicană, bine înarmată și cu efectiv foarte mare.

Luptele se dau foarte îndârjite, pentru stăpânirea nodului de comunicație Sagunto de unde se deschide drumul spre Valencia.

Gânduri, de luna cărții

de pr. PRALEA-PAUȘEȘTI

Luna cărții s'a început mai de mult, și mâine, poimâne va trece. Va trebui să treacă oare și grija pentru carte? O lună de concodiu, o lună de închisoare; s'a dus luna s'a dus și concediul, s'a dus și închisoarea. Așa va fi și cu luna cărții? Va trece și cartea odată cu luna? Nu. Grija pentru carte va trebui să rămâie pururea cu noi, să o avem necontenit în pragul conștiinței noastre, să fie mereu un punct permanent din preocupările noastre. Cartea va trebui să fie nelipsită, dela nimeni și nici odată.

Cartea este un tezaur, un izvor nesecabil, lumină care nu se stinge.

Cartea este viața cărturarului, este mângâerea celui singur, tovarășul cel mai bun al tuturor. Ea te face să plângi și tot ea îți înveselește și înseninează privirea. Cartea te sfătue în încurcături, te îndrumează la răscrucile vieței. Cartea te poate înalța pe culmele anevoioase ale virtuții, în sferele înalte ale spiritualității; te ridică până la o înțălegere mai completă a absolutului. Cartea îți apropie ținuturile îndepartate, localități, continente, oceane, ți le aduce înaintea ochilor. Cartea nu uită; ea ține minte totul, eternizează și materializează sufletul omului. Cartea îți spune datele pe care mintea le-a uitat.

Cine creiază savanți? Cine împrăștie știința și o îmbogățește? Cine desăvârșește pe artist? Nu cartea? Nu se face ea scară tuturor celor ce au ajuns în mari dregătorii?

Toate acestea și încă alte multe binefaceri, sunt datorite numai cărței; **dar cărții celei bune.** Cartea conține în ea puteri pe care nu ai cu ce le măsura. Iți respinge urâtul, nu te poți apropiea de ea cu litrul, nu știi nimic de o cântărești cu gramul. Toate măsurile inventate de om, aici nu-ți spun nimic, rămân neputincioase.

Cine dintre mințile omenești poate spune puterea ce o are în ea Sfânta și Bătrâna carte Biblia? Cine a revărsat și revarsă în omenire valuri nesfârșite de bunătate, de milă, de iubire, mai mari și mai multe ca Sf. Evanghelie, Cartea lui Iisus?

Cartea este fiica omului, dar și stăpâna lui. Este făcută exclusiv pentru om. Ea

(Continuare în pagina 2-a)

Criza pânii în Italia

Se vând obiecte de artă, pentru procurare de grâu

Problema pânii a devenit alarmantă în Italia. Recolta de grâu e deficitară, și e nevoe să se importe vre-o 20 milioane chintale de grâu pentru hrana populației.

Insă atâta grâu costă parale multe, și Italia simte și lipsa banilor. Deaceia, d. Mussolini a hotărât să recurgă la un mijloc eroic: să vândă câteva opere de artă din vestitele Muzee italiene. Intâi hrană și pe urmă artă!

Astfel, o copie a faimoase statui „Discobolul" a și fost vândută Germaniei, pe preț mare. Diverse alte statui și obiecte de artă vor fi vândute americanilor (așa anunță ziarele franceze).

Și cu banii realizați se va cumpăra grâu, pentru hrana populației.

Munca de folos obștesc

a premilitarilor cu concursul Primăriei

Intr'un articol recent, publicat în ziarul nostru și datorit unui colaborator ocazional, privitor la munca de folos obștesc a tinerilor premilitari, s'au dat anumite informațiuni, pe care ținem a le rectifica, spre a nu lăsa să subziste vre'o îndoială.

Inspectoratul Pregătirei Premilitare s'a bucurat întotdeauna din partea primăriei Municipiului Iași, de cel mai călduros și real sprijin material și moral.

D-l primar Eșanu continuă a acorda o tot atât de părintească solicitudine instituție care asigură pregătirea preoștășească fiilor orașului Iași, ca și aceea dată în trecut de predecesorii D-sale în postul de prim edil.

In organizarea muncei de folos obștesc, conducerea municipiului și comandanții pregătirei premilitare, se străduiesc în cel mai desăvârșit acord, ca această muncă cu rol practic, social și național, să-și ajungă scopul pe deplin.

„STRAJA ȚĂRII"

la a X-a Sokoliadă dela Praga

Intoarcerea în țară

VII

Fiecare delegațiune străină, sau sokolistă, avea steaguri și fanioane, purtând uniforma specifică organizațiunei și națiunei din care făcea parte.

Jugo-slavii au fost reprezentați prin Ministrul Educației Fizice însoțit de un detașament de 12.000 de sokoli și sokolițe, bine organizați și care au uniforma la fel cu aceia a sokolilor cehi.

Au fost și delegațiunile cehilor care sunt resfirați în lumea întreagă și care păstreaze legături cu mișcarea sokolistă. Deasemenea au mai participat într'un număr destul de mare sokolii bulgari; bulgăroaicele „alese pe sprinciană" erau toate îmbrăcate în frumoase costume naționale și mult asemănătoare portului nostru național.

Cât timp au ținut serbările n'au fost incidente și nici accidente de circulație și cu tot surplusul enorm de lume, au fost mijloace suficiente de transport, iar localnicii au ținut să stea la dispoziție în mod binevoitor, cu orice informație și serviciu.

Aceasta este o dovadă că orice eveniment s'ar petrece în Cehoslovacia, cetățenii acestei Țări nu-și pierd calmul și pot soluționa cu rapiditate orice împrejurare grea.

Domiciliul nostru fiind la gara Masaryk, pot spune că aproape n'am putut dormi deloc, pentrucă la fiecare câteva minute soseau și plecau trenuri speciale cu vizitatorii dela sokoliadă. Și acuma mă urmărește strigătul nesfârșit de „na zdar" spus cu atâta voioșie încât spun drept că nu port nici un ranchiun acelora care ne turburau somnul. Aceste manifestațiuni dela gară îți făceau impresia unei populațiuni entuziaste gata să plece pe front.

Inainte de plecarea noastră, am avut câteva ceasuri libere și fiecare am căutat să mai scotocim ceva prin buzunare pentrucă să ne cumpărăm amintiri; în special comandantele străjere n'au uitat că sunt și cucoane și s'au gândit să facă toate cumpărăturile convenabile, ceiace la graniță ne-a dat posibilitatea să facem fel și fel de farse, dintre care unele au produs „adevărate emoții".

In ziua de 8 Iulie la ora 9 seara s'a hotărât plecarea noastră și detașamentul nostru în formațiune și cu steaguri a primit pe Ministrul Educației Fizice și al Sănătății și pe întregul personal superior al ministerului, pe ofițerii generali, pe dl. Comandant Teofil Sidorovici, pe dl. Ministru Radu Crutzescu și întregul personal superior al Legațiunei, pe sokoli, etc.

După călduroasele cuvântări de despărțire, detașamentul nostru a cântat imnul național ceho-slovac și Imnul Regal Român.

Trenul nostru împodobit minunat din inițiativa funcționarilor gărei Masaryk, a plecat în nesfârșitele urale ale mulțimei.

La reîntoarcere am fost însoțiți până la București de un grup de aviatori ceho-slovaci, oameni simpatici și cu care am stabilit legături imediat și de așa natură că seara în vagonul restaurant am făcut o șezătoare în comun, o șezătoare neuitată și plină de farmec.

Dl. Teofil Sidorovici, Comandantul „Străjei Țării", după importanța misiune avută în străinătate, se întorcea în Țară cu noi și a doua seară înainte de a ajunge înspre Brașov, ne-am dus în vagonul lui și am făcut o altă șezătoare, manifestându-ne recunoștința pentru împrejurarea pe care

(Continuare în pagina 2-a)

CEL MAI ACTIV ANTINEVRALGIC

TESTA!

LA FARMACII ŞI DROGUERII

Cum îşi pot procura ieşenii Apă de Slănic

Epitropia Spitalelor Sf. Spiridon din Iaşi a adus un nou transport de ape proaspete de Slănic-Moldova, în depozitul dela intrarea principală a spitalului.

Costul unei sticle este de 18 lei. Totodată se face cunoscut publicului amator că, din punct de vdere al igienei, sticlele goale nu se mai primesc înapoi, aşa că pot găsi în permanenţă apă proaspătă şi nefalşificată.

Vânzarea apei de Slănic nu se face decât în sticle înfundate.

Apa de Slănic se vinde zilnic între orele 8—12 a. m. şi 3—6 p. m., afară de Duminica şi sărbătorile când este deschis dela 10—12 a. m. in camera special amenajată de sub turnul dela intrarea principală a spitalului din str. I. C. Brătianu No. 144, aşa că fie.are poate să-şi procure cantitatea de apă de care are nevoie.

Apa No. 1 are marele avantaj că se poate bea şi cu vin ca orice apă minerală, dar cu efecte mult mai mari şi mai bine-făcătoare asupra organismului.

Treceţi chiar astăzi pela turnul din str. I. C. Brătianu a epitropiei Sf. Spiridon şi procuraţi-vă apă de Slănic.

Informaţiuni

x La „Meinxon" continuă so darea totală la pantofi de vară, cu preţuri excepţional de reduse.

x Reuşita sigu ă a conservelor Dvs. obţineţi întrebuinţând numai aparatele, borcanele şi gumele veritabile „Weck".

Fraţii Hirschensohn Iaşi, str. Ştefan cel Mare No. 2.

Feriţ-vă de imitaţiuni.

x Doctorul A. Hoffman s'a mutat în str. Armeană. No. 9 şi consultă zilnic boli nervoase şi boli de nutriţie dela 10-12 şi 3-7; tratamente de slăbire şi îngrăşare. Telefon 1577.

Sdrobiţi de durere şi în veci nemângâiaţi: Elisabeta soţie, Maria şi Gheorghe Vidraşcu, Hrisia Pantelimonescu, Margareta şi Mihai Zosin, Elena şi Theodor Stoanescu, Ana Vidraşcu, Ana Vidraşcu, Marioara şi Gherasim Vidraşcu, Florica şi Anton Vidraşcu, copiii, au nemărginita durere, de a anunţa încetarea din viaţă a bătrânului şi veneratu ui

Ioan Vidraşcu

Comerciant, în vârstă de 87 ani, decedat după o scurtă şi grea suferinţă.

Inmormântarea va avea loc Sâmbătă 23 Iulie. Cortegiul funebru va porni dela localul Vidraşcu la orele 3 p. m.

D-na Alexandrina Th. Apostol şi copiii anunţă cu aceiaşi mare durere parastasul de 6 luni al neuitatului lor soţ şi tată.

Theodor C. Apostol

chimist şef

care va avea loc mâine Duminică 24 Iulie ora 11 a. m., la cimitirul Eternitatea.

Mica Publicitate

DE INCHIRIAT de pe acum în strada Vasile Conta No. 21 o cameră şi bucătărie în demi-subsol. A se adresa la ziar.

TRIMITEŢI data naşterii, primiţi sfaturi practice. Numărul norocos. „Corvino" Cluj, str. Mico 4.

S'A PIERDUT în ziua de 19 Iulie un căţel „Kokeri", negru, lucios, sex masculin. Cine îl va găsi este rugat a-l aduce în str. Lăţescu No. 12 la etaj, primind în schimb o recompensă.

ADMITERI: liceu, comerţ superior, politechnică, şcoli normale, seminarii, Burse, corigenţe, bacalaureat. Prepară metodic, serios individual elevi (e).

PROFESOR SECUNDAR titular la Stat

Adresa: Librăria Athanasie Gheorghiu.

DE VÂNZARE ŞI DE ÎNCHIRIAT un mare imobil în 2 etaje, str. Sf. Andrei 73, lângă str. Colonel Langa şi aproape de str. Ştefan cel Mare având 16 apartamente cu câte 2 camere, antrete şi bucătărie, apa apometru şi canalizare, closete sistematice, cu 3 balcoane în frontul străzii, colţ cu str. Ipsilante şi str. Semnului, având o întindere de faţadă ca. 40 m. lungime, mai are o aripă cu diferite locuinţe în curte. Instalaţia de lumină electrică, După un incendiu reclădit şi renovat cu adăugări noui. Ograda mare şi 2 intrări. Sobe teracote etc.

A se adresa la proprietarul Isidor Schorr cu locuinţa în acelaşi imobil str. Sft. Andrei 73 etaj. Intrarea prin poarta din faţa străzei. Informaţiuni la ori ce oră din zi.

Preţ convenabil şi înlesniri de piaţă.

Un asortiment bogat şi elegant de *pardesie, raglane, trench-coaturi, pardesie pentru ploaie din mătasă* precum şi originalele „Fulgarine" toate calităţile, vă oferă cu preţuri convenabile numai magazinul **„ILGO"**

Str. Lăpuşneanu 32

Pentru doamne raion special de pardesie şi fulgarine modele exclusive.

Maria dr. Gavrilescu

Mantia Reginei

O mantie pentru Regina noastră.
Oh, Doamne ? cum poate să fie oare ?
Va fi din catifea liliachie
Ţesută'n fir ca razele din soare ?

Va fi ca purpura'n amurgu' serei,
Cusută cu luceferi şi cu stele,
Sau albă ca zăpada, presurată
Cu boabe de smarald ori peruzele ?

O mantie pentru regina noastră.
Va fi'n culoarea floarei de cicoare,
Va fi de-argint, de catifea albastră,
Şi prinsă'n ciucuri de mărgăritare ?

O fi de aur, prinsă'n pietre scumpe,
De diamant, rubine şi safiri,
Sau de brante toată străluciva
Cum străluceşte roua'n trandafiri ?

O mantie pentru regina noastră
...Oh, mantia Ei de'ncoronare,
Fa singură croitu-şi-a cu jertfe,
Cu încercări, dureri şi resemnare,

Cu sfâşieri de mută desnădejde,
Cu lacrimi năbuşite de suspinuri,
Cu neodihna zilelor de zbucium,
Cu suflet oţelit şi plin de chinuri.

Dar a ţesut-o-apoi cu măestrie
In nopţile de veghe şi osândă,
Cu fire de răbdare strămoşească,
De glorie, mărire şi izbândă.

Şi acum o poartă veşnic pe-aici Ei umeri,
E singura-i podoabă de Crăiasă.
E mantia visărilor străbune
Şi-a'ncoronării Ei *de'mpărătească!*

Tabletele acestea de

CHINOPLASMIN

m'au vindecat de tot de

Friguri de baltă (Malaria)

BAYER

ESTE UN PRODUS »Bayer«

Succesul sezonului la Slănicul Moldovei

Dl. efor Gr. T. Popa s'a întors eri de la Slănic, aducând veşti bune.

Sezonul la frumoasa staţiune balneară, e în toi.

Anul acesta Slănicul a cunoscut o afluenţă de public record.

Astfel la 22 Iulie Slănicul avea 3562 vizitatori, faţă de 2868 cât erau la aceiaşi dată anul trecut.

Incasările din anul acesta au sporit cu. 500000 lei.

Vilegiaturiştii se simt foarte bine, datorită măsurilor luate de epitropia Spiridoniei.

Dl. epitrop Dimitriu-Borca supraveghează în deaproape toate preţurile, spre a îndepărte orice încercare de speculă.

Slănicul are distracţii şi animaţie, astfel că e firesc să fie căutat de vizitatori.

Mondiala Premieră

după opera, ilustrului profesor în ştiinţe Sexuale Dr. Vandevelde

TAINELE CASATORIEI

Filmul Secretelor conjugale. Cel mai complect film sexual, în care se tratează fără înconjur toate secretele sexuale. Această realizare a fost turnată după celebra operă

„Die Volkomene Ehe"

Orice om modern trebue să vadă acest film care va rula în curând

în Sala şi Grădina

SIDOLI

Tineretul sub 18 ani va fi oprit să asiste

Caut urgent profesor secundar pentru preparaţii, bacalaureat, româna şi latina. A se adresa la ziar sub Sp.

De închiriat

4 camere şi bucătărie, strada Lăpuşneanu 33, deasupra magazinului Gavrileţeanu, etaj.; instalaţie modernă, preţ convenabil, 34.000 lei anual.

Apartamentul vizibil toată ziua, fiind liber de pe acum. A se adresa la *Av cat N. Nebuneli* str. Lascar Catargiu 35.

DOAMNA DOCTOR

PARHON C. ŞTEFĂNESCU

Medic primar al Spit. Socola
Boale nervoase şi ale glandelor cu secreţiuni interne
METABOLISM BAZAL
Cons. 2—4 p. m.
Str. Tăutu 2 Tel. 2269

Licenţiat în Matematici

Prepară elevi pentru: corigenţe, bacalaureat, admitere în şcolile politechnice etc. — A se adresa d-lui Theodor Drăgănel str. Lascar Catargiu 60.

Dr. M. Avram

Medic de Spital
Consultă şi operează
Boli Chirurgicale, Boli de femei, Mamoş
Consult. 3—7 p. m.
str. I. C. Brătianu 120
(vis-a-vis de Farmacia Racoviţă). Telefon 1250

Dr. R. DAMSKER

Medic de Spital
BOLI INTERNE
plămâni, inimă, rinichi
Str. Ghica Vodă No. 32
Cons. 7—9; 5—6

România
Corpul Portăreilor Trib. Iaşi
PUBLICAŢIE DE VÂNZARE
No. 54
Anul 1938, luna Iulie, ziua 22

Se publică spre cunoştinţa generală că, conform adresei Judecătoriei Ocol I Urban Iaşi No. 12036/938, se va vinde prin licitaţie publică, în ziua de 30 Iulie 1938, ora 10 dim. averea mobilă sechestrată cu procesul verbal No. 257 din 5 Mai 1938 de la debitoarea Maria Butuc din Iaşi str. Cuza Vodă No. 35, avere compusă din:

Patru canapele cu spatar, pentru două persoane, îmbrăcate cu iuţă, 3 mesuţe rotunde din care 2 cu cristal faţă, un galantar de perete suprapus, sus având 3 rafturi cu 4 geamuri cristal, iar jos o tejghea cu trei portiţe, două galantare patrate, cu geamuri de sticlă, cu patru geamuri gravate, una tejghea de cca. 3 m., un galantar de prăjituri cu trei geamuri, două colţuri de vitrină, una vitrină pentru geam cu trei cristale. La toate cele de mai sus, partea lemnoasă este din lemn de tei, lustruită culoare lămâie, una bară de lemn, una oglindă ovală de cristal, două oglinzi mai mici semi-ovale, un rezervor de apă din tablă capacitatea cca. 50 litri, 5 taburete cu 4 picioare, una pendulă cu rama din stejar în funcţiune, mărimea cca. 3—4 m., una perdea genilie, una masă de brad cu două sertare, una masă de brad cu două lăzi, una piatră marmoră cca. 0.70 m. cu ramă de lemn crapată, una maşină Brioza pentru măcinat migdale, cu postament de fier, două role cuptor, 6 tavale de cuptor, două bucăţi linoleum rupte, trei firme, una în faţă şi două laterale, două globuri electrice.

Vânzarea se va face în Iaşi, str. Cuza Vodă No. 35, domiciliul debitorilor pe bani gata şi în asistenţa comisarului respectiv.

Şef Portărel, BAZALI
Secretar, D. Stancov

Curs pregătitor de artă dramatică

In localitate, cu începere dela 15 August ia fiinţă un curs pregătitor de artă dramatică, condus de cunoscutul artist al Naţionalului ieşan, Dl. Nicolae Şubă.

Acest curs, pe lângă pregătirea serioasă pe care o va da doritorilor de a urma conservatorul, va descoperi şi lansa elemente, menite să rămână în umbră altfel.

Cererile de inscriere se vor adresa d-lui N. Şubă la Teatrul Naţional, sau în stradela Albă No. 2.

Străjereşti

Comandamentul Legiunilor de Străjeri a Judeţelor Iaşi şi Vaslui, invită în ziua înhumării M. S. Regina Maria, pe toate Comandantele şi Străjerele aparţinând acestor Legiuni, de-a lua parte la biserică, şi de a asista la oficierea serviciului divin de înhumare, a aceleia ce a fost Regina unirii tuturor Românilor şi mama Marelui nostru Străjer, M. S. Regele Carol II.

Ţinuta reglementară obligatorie, precum şi coliu la mână.

Sănătate

Comandanta Legiunei Iaşi
Vaslu

Noile norme după care se vor numi directorii şc. primare

Dl. Jenică Popescu Insp. Şef al ţinutului Iaşi, fiind sesizat de multele plângeri ce se fac în legătură cu obţinerea direcţiilor la diferite şcoli primare, a dat dispoziţiuni urgente tuturor revizoratelor şcolare de ţinut ca să întocmeasca tablourile cu numele tuturor acelor ce au dreptul la direcţie şi să le înainteze până la 10 August a. c. Ministerului.

Deasemenea Rev. Şc. vor referi despre directorii care au ocupat direcţii pe căi laturalnice, fără respectarea legii.

Vor face rapoarte cu privire la directorii ce vor fi propuşi pentru scoaterea din direcţie, cât şi cu privire la acei la care le dă legea dreptu a fi directori.

Nu vor putea fi directori acei învăţători cari au suferit vre-o pedeapsă.

Deasemenea învăţătorii cari au deţinut demnităţi publice cu caracter politic. (prefect, primar, ajutor de primar, preş. Consiliu Judeţean, camera agricolă etc. nu vor putea fi directori.

La propunerea direcţiilor vor avea precădere numai învăţătorii care au calităţi de conducător, capacitate didactică, se bucură de prestigiu între colegi şi în faţa societăţii.

La numire nu va fi decesivă vechimea în grad, ci va loarea, vigoarea şi activitatea fiecăruia.

V. MAXI.

„Straja Ţării" la a X-a Sokoliadă dela Praga

(Continuare din pagina 1-a)

ne-a oferit-o de a duce cu demnitate culorile naţionale peste graniţă.

Ne întorcându-ne în Ţară, cu toţii păstrăm în suflet un sentiment de admiraţie pentru acest minunat popor ceho-slovac care este un exemplu de muncă şi demnitate naţională. Nu vom uita niciodată primirea minunată care ni s'a făcut şi grandioasele manifestaţiuni sokoliste.

Nu pot uita nici pe admirabilii mei camarazi de cuib cu care în fiecare clipă am căutat să depunem eforturi pentru reuşita obligaţiunilor pe care le-am avut de îndeplinit: „Sfătosul nemţan" Mircea Ispir, bunul camarad, Dan Smântânescu şi excelentul tovarăş intru toate Doctor Iftimovici, prof. Gheorghiu, etc.

Sunt tovarăşi pe care te poţi baza în orice misiune grea ce ni s'ar încredinţa.

Intorşi pe pământul Patriei noastre, sântem convinşi că „Straja Ţării" într'un viitor apropiat va îndeplini în Ţara noastră minunile pe care le-am văzut la ceho-slovaci.

Sănătate!

Octav Cădere

x D. Constantin Hristea ajutor grefier la tribunalul comercial, a fost mutat în aceiaşi calitate, la Curtea de Apel secţia II.

Comemorarea lui Isac Gheltzer

Cu o deosebită solemnitate, a fost comemorat eri marele filantrop Isaac A. Gheltzer. A prezidat d-l H. Glanz. Rabinul M. Ianover a expus pe larg simţul filantropic al decedatului. Rabinul Landman a arătat că defunctul Gheltzer a încurajat instituţiunele religioase.

In numele „Spitalului Israelit" şi a soc. „Sacra" a vorbit dl. Carol Drimer. D-sa a făcut biografia amănunţită a lui Gheltzer (1860—1934), arătând că el a fondat şi condus o cantină şcolară pentru elevi de orice confesiune, a donat un loc pentru şcoala „Dr. Stern", a fost unul dintre fondatorii „Maternitatea Israelită", vice preşedinte la „Spitalul Israelit conducătorul soc. „Sacra".

D-l Carol Samdberg a vorbit în numele şcoalei „Junimea No. 2 arătând că Gheltzer a fost protectorul şcoalelor. O elevă de la „Steaua" a rostit o rugăciune în limba română şi ebraică, pentru odihna sufletului lui Gheltzer.

INFORMAŢII

x Doamna Margareta Dimitriu din Pd. Iloaie Şoseaua Naţională 14, a introdus la tribunalul local acţiune de divors contra soţului ei d. Pavel Dimitriu.

x **Intoarcerea din colonie.** — Luni 25 Iulie ora 13 (1 după amiază), soseşte în Iaşi colonia şcolară „Spiru Haret", venind dela Mangalia.

Părinţii sunt rugaţi să-şi aştepte băieţii în gară.

Seria II-a (fete) trebue să se prezinte la şcoala „Spiru Haret" pentru vizita medicală, Marţi 26 Iulie; urmând ca plecarea la Mangalia să aibă loc Mercuri 27 Iulie ora 15 (3 p. m.)

x **Colonia A. C. F.** — Colonistele înscrise pentru seria II-e de la Fundu-Moldovei şi Pojorâta, sunt rugate insistent să treacă pe la A. C. F. str. Dancu Nr. 1, în ziua de mâine Duminică 24 Iulie orele 5-7 p. m. pentru a primi instrucţiuni.

Gânduri, de luna cărţii

(Continuarea din pagina 1-a)

nu-şi desvălue frumuseţile şi secretele ei de cât numai omului. Numai cu el stă de vorbă, nu vrea să primească în anturajul ei decât pe acei ce s'au pregătit puţin pentru ea. Cartea are prieten numai pe om; ea numai de om se serveşte şi numai prin el lucrează.

Cartea are şi duşmani, care o distrug în parte, sau total. Omul, de se supără pe carte şi e duşmanul ei, pierde tot el.

Timpul este un mare binefăcător al cărţei. El distruge tot ce este prost şi face să strălucească ce este bun. El alege şi păstrează. Un duşman de care se teme cartea este *„cariul"* bun prieten cu *„şoarecul"*, iar amândoi profitând de nătângiea omului, sunt distrugătorii cărţei. Focul este iarăşi cel mai de temut duşman al cărţii. Ce ticălos a fost omul care s'a servit de foc pentru a distruge vestita Bibliotecă din Alexandria.

Cartea se simte bine în Bibliotecă dar e suparată cînd nimeni dintre oameni nu o cerceteazâ acolo.

Cartea este nerăbdătoare la librar; ar dori să plece cât mai curând de acolo. Cartea are trăsături comune cu voiajorul, îi place şi ei să circule, să nu stea. Editorul este tatăl adoptiv al cărţii. E un binefăcător al cărţii orfane. Dacă s'ar putea inventa nişte raze care să se împrăştie în toată lumea şi să distrugă toate cărţile, ce ar fi oare lumea fără ele ?

Ce ar ajunge omenirea mâine fără carte ?

Cartea unifică popoarele. Este mai presus de graniţe, fie naţionale, fie teritoriale. Ea este universală.

Sunt atâtea gânduri cu prilejul lunei cărţii. Ştii tu altele cititorule, mai bune, mai multe? Spune-le te rog. Le aştept.

Preot Pralea Păuşeşti
jud. Iaşi

In fiecare seară la ora 7

CEREŢI

informaţia

cu ultimile ştiri din ţară şi din străinătate

EXEMPLARUL 1 LEU

Drumul vieţii

— Cel mai desăvârşit film rusesc care a fost admirat şi aplaudat în toată lumea —

De Luni 25 crt. la „SCALA"

Togal
se recomandă la:
Lumbago | Nevralgii
Reumatism | Răceli
Sciatică | Dureri de cap
Dureri Articulare.
Togal-ul atacă răul dela rădăcină. Mai bine de 7000 medici, clinici și spitale au confirmat superioritatea Togal-ului. In ambalaje a 42, 14 și 3 tablete.

Produsele VICHY ETAT
1 SAREA VICHY-ETAT
Sare naturală extrasă din ape pentru a face o apă alcalină
2 PASTILE VICHY-ETAT
2 sau 3 după masă ușurează digestia
3 COMPRIMATE VICHY-ETAT
Spre a prepara singur o apă digestivă gazoasă
A SE FERI DE CONTRAFACERI ȘI SUBSTITUȚIUNI

Fiecare Leu cheltuit pentru o bună îngrijire a dinților, vă constitue un capital în viață: dinți albi, solizi și sănătoși!
KALODONT
CONTRA PIETREI DE PE DINȚI

Când vor începe lucrările
pentru ridicarea statuelor regilor Carol I și Ferdinand
Un nou apel către țară. Audiențele I. P. S. Mitropolit Nicodim și O. Racovitză la București. Un sculptor român va primi comanda. O piață imensă: Regele Carol I.

La „Corso" îl întâlnesc pe simpaticul ieșan dl. Emil Ceicovschi.

D-sa își petrece vacanța la Iași,— o evadare nefiindu-i îngăduiră de multiplele d-sale ocupațiuni profesionale și gospodărești.

Dar în special d. Ceicovschi a fost reținut în Capitala Moldovei, ce sarcina ce o are în acțiunea de a se înalța la Iași două statui: una regelui Carol I și alta regelui Ferdinand,— d-sa fiind secretarul general al comitetului de inițiativă.

Găsesc prilejul nimerit de a-l întreba în ce stadiu se găsesc lucrările comitetului.

Și dl. Emil Ceicovschi ne dă interesante lămuriri în această privință.

In toamnă încep lucrările

D-sa ne precizează că evenimentele din ultima vreme, au determinat o amânare a activității comitetului. Totuși în acest timp s'au primit câteva subscrieri importante pentru această înălțătoare inițiativă.

Către sfârșitul acestei luni, activitatea comitetului se va intensifica.

Se așteaptă sosirea în localitate a I. P. S. Mitropolit Nicodim care apoi, împreună cu d-nii Osvald Racovitză și Emil Ceicovschi, vor pleca la București, unde vor avea audiențe la Palatul Regal și la principalele ministere.

Chiriarhul și cei doi membrii din comitet vor solicita la ministere sprijinul bănesc pentru înfăptuirea operei din Capitala Moldovei.

Deocamdată s'a strâns un fond destul de însemnat care a fost dat spre păstrare la Banca Națională.

Cu acest fond și cu ce se va mai aduna de pe la ministere, se vor începe în toamnă lucrările statuelor celor doi regi.

O piață imensă Regele Carol I

Dl. Emil Ceicovschi își manifestă bucuria că,—în sfârșit casele vechi din fața Mitropoliei au început a fi dărâmate.

Lucrările de dărâmare vor continua, până ce va rămâne un larg teren viran în fața Mitropoliei, unde se va amenaja cea mai mare piață din Iași, care va primi numele gloriosului rege Carol I.

In mijlocul acestei piețe se va înalța statuia regelui Carol cel Înțelept.

Piața se va mărgini cu Mitropolia, Palatul Roznovanu (Corpul 4 Armată), Teatrul Național.

Dealtfel gestul I. P. S. Mitropolit Nicodim de a acorda în mod gratuit o porțiune de teren în fața Catedralei metropolitane pentru alinierea străzii Ștefan cel Mare, a fost făcut tot în scopul de a se înfăptui această măreață piață, care va sluji pentru părăzi la serbările naționale și bisericești.

*

Dărâmări de clădiri se vor face și lângă Fundația Ferdinand, unde la fel se va amenaja o piață.

Clădirea Căpățână și tot șirul de case din fața Fundației vor cădea sub loviturile târnăcopului.

In piața care va lua ființă aici, se va înălța statuia Regelui Ferdinand.

Un sculptor român va primi comanda

In ceiace privește execuția acestei statui, d. Emil Ceicovschi ne declară că de la început comitetul de inițiativă a decis ca lucrările să fie făcute de un sculptor român.

— „Avem artiști de talent în România și nu suntem de părere să treacă peste graniță o comandă atât de importantă.

Sculptorul Hette, bunăoară, este un artist de seamă și alții ca el, ar putea executa aceste lucrări".

Un nou apel

In toamnă se va lansa un nou apel către țară și către românii din străinătate și în special cei din America și Macedonia, să subscrie pentru mărirea fondului de înălțare a celor două statui regale la Iași.

Strângerea fondurilor în străinătate se va face prin legații și prin slujitorii bisericii.

— "Și nu ne îndoim că românii de pretutindeni vor răspunde cu entuziasm la apelul nostru, fiindcă Iașul este iubit de toți" — precizează fostul deputat ieșan.

*

Și fiindcă în fruntea comitetului de inițiativă străjuesc personalități ca I. P. S. Mitropolit Nicodim și ieșeni inimoși ca d-nii Osvald Racovitză și Emil Ceicovschi, nu ne îndoim și noi că Iașul va fi înzestrat în scurt timp cu statuele celor doi regi glorioși care au însemnat o brazdă adâncă pe ogorul destinelor neamului.

Grig. Spiru

Stiri Judiciare

Reclamație de înșelăciune. —Doamna Maria Văcărescu din str. Ciurchi 91, a reclamat parchetului pentru înșelăciune, pe d. Carol Le Paje din str. Stejar 26.

Acesta s'a prezentat d-nei Văcărescu, drept reprezentantul firmei „Foto-technica" din Cernăuți determinând-o să-i încredințeze o sumă de bani și niște tablouri pentru mărit.

Trecând câtva timp, și văzându-se înșelată, a reclamat autorităților.

Parchetul a trimis în judecata tribunalului pe d. Carol Le Paje.

*

Sechestru. — Fabrica de făină „Dacia" a cerut tribunalului secț. I, a se înființa un sechestru pe veniturile imobilului din str. Păcurari 86, proprietatea debitorului Nec. Nena, până la concurența sumei de 250 mii lei.

Tribunalul a admis cererea.

*

Pensie alimentară.—D-na Paraschiva Irimia din strada Prăpastiei 8, a introdus la tribunal acțiune de pensie alimentară contra soțului ei d. Gh. Irimia funcționar P. T. T. domiciliat în str. Moldovei 20.

*

Moștenire.—D. Mladen Ivanovici din Piața Unirei 6, a făcut cerere tribunalului local de a fi pus în posesia averii mobilă și imobilă rămasă moștenire dela def. Gh. Ianezs Ianovici.

D-sa a prezentat tribunalului o serie de acte prin care a cumpărat dela comoștenitorul Potcana Tudorovici din Jugo-Slavia, partea ce i se cuvenea din moștenire.

SENZAȚIONAL
Bluze
de charmeusă „Sport"
cu lei 169
VINDE NUMAI MAG.
„SURSA"
sub Hotel Continental

DIRECTORUL MANUFACTUREI C. A. M. din Iași
în călătorie de studii

D. inginer Petrini directorul Manufacturei de tutun din localitate, a părăsit zilele acestea țara.

D-sa, însoțit de d-na Petrini, face o excursie cu mașina prin cele mai importante regiuni industriale din Europa.

D. inginer Petrini, care este unul din cei mai buni specialiști, a plecat pentru perfecționare, fiind trimis de Direcția generală C. A. M.

D-sa va vizita Anglia, Franța, Germania etc., iar la Linz (Germania) unde se află una din cele mai mari fabrici de tutun din Europa, va sta mai mult timp.

In tot timpul lipsei d-sale, direcția Manufacturei locale va fi girată de d. subdirector inginer Soroceanu.

Telegrama Teatrului Național

Majestății Sale Regelui Carol II
București

Inchinându-se cu smerită durere în fața sicriului în care odihnește glorioasa Regină Maria, Augusta Voastră Mamă, Direcțiunea și Artiștii Teatrului Național Iași asigură pe Majestatea Voastră de sentimentele celui mai profund devotament.

Director
Sandu Teleajen

HEMOROIZI
Aceștia nu trebuiesc neglijați chiar dela începutul lor, când par inofensivi. Imediat tratare cu supozitoarele Anusol Goedecke, înlătură durerile chinuitoare.
ANUSOL

x Intrebuințați BORVIZUL DE BORSEC ca mijloc preventiv, împotriva boalelor molipsitoare.

x Ancheta în legătură cu afacerea de la Epitropia Sf. Spiridon fiind terminată, tribunalul local a clasat afacerea, din lipsă de dovezi penale.

Astfel că fosta epitropie a fost scoasă din cauză.

Invitație către publicul ieșan
să participe la rugăciunile pentru Regina Maria

D-nii colonel Sava Caracaș, prefectul județului și primar Mihail Eșianu, au lansat eri următorul apel:

IEȘENI,

Duminică 24 Iulie 1938, orele 17,30, în momentul când la Mânăstirea Curtea de Argeș, se va așeza în lăcașul de veci corpul neînsuflețit al Majestăței Sale Regina Maria, alături de Augustului Ei Soț, Regele Ferdinand I Inregitorul de Neam, se va oficia, în bisericile din întreaga țară, un serviciu religios pentru odihna sufletului Marei Regine a României întregite.

Invităm pe toți locuitorii acestui Municipiu, să participe a rugăciunile ce se vor înălța în biserici pentru liniștea de veci a neasemuitei de Bună Regină.

IEȘENI,

Prin participarea D-stră, a tuturor, la serviciile divine din biserici, veți dovedi dragostea ce întotdeauna ați simțit-o pentru Regina Ocrotitoare a celor în suferințe, și răsplătiți cu sinceră recunoștință și deapururi, iubirea caldă și grija de toate zilele ce în ori și ce împrejurări a avut-o Regina Maria pentru Neamul Românesc, căruia I-a închinat toată viața Sa.

Prefectul Județului Iași
Colonel Sava Caracaș
Primarul Municip. Iași
M. Eșianu

Un suflu nou de viață la sate
Cum a decurs reuniunea medicală dela Erbiceni

Vorba goală și biroul încep a fi părăsite; —iar terenul e cercetat, ascultat, frământat — spre a fi frământătura nouă de viața creatoare.

Spre înfăptuirea acestui duh de viață creator, se îndreaptă cu pașii repezi diferitele categorii de intelectuali cu rosturi bine definite în caroseria statului nostru.

In ziua de 20 Iulie a. c. a avut loc un foarte reușit cerc medical în Erbiceni. In vederea acestei reuniuni Dl. medic C. Gheorghiu, ajutat de intelectualii satului și de administrația comunei, a construit în fața școalei Erbiceni o fântână model și o Troiță impunătoare. — precum și o monografie sanitară, care a fost dată de exemplu pe județ.

La ora 7 jum. sosesc membrii cercului medical în frunte cu distinsele personalități medicale: D. Dr. T. Bulău Insp. Gl., Dl. Dr. Razincortei Direct. Gl. Minist. Sănătăței, D-nii dr. Necolae Cădere, și dl. dr. Vasiliu medici primari, împreună cu medicii de Circumscripție ai Județului Iași: Ionescu-Podul Iloae, Gheorghiu-Erbiceni, d-na [dr. Costandache-Bucium, d-na dr. Vrâncianu-Copou, d-ra dr. Preuțescu-Popești, Gheban-Voinești, Grecin-Stânca, Țatomir-Vlădeni, Costăchel-Belcești, Bârzu-Dumești, Stretcu-Prisacani, Nemereanu, Colesnicov-Sculeni, Cosmiuc-Cotnari, Terzici-B.-voleri, Echștein-Țiganași etc. precum și dl. Prim-Pretor Virgil Popovici.

După o conferință introductivă intimă la dispensarul Circumscr. Erbiceni, la ora 10 jum. toți medicii au luat parte la Parastasul pentru Marii Regi și Regine ai poporului român: Carol I, Ferdinand I, Reg. Elisabeta și Regina Maria; răspunsurile la rugăciune au fost date de corul premiantarilor și al străgerilor sub cond. distinsului înv. Mihai Dimitriu.

S'a vizitat apoi Sanatoriul T. B. C., nou înjghebat în parcul satului Erbiceni; iar la ora 11 jum. s'a sfințit de către Pr. Paroh al Satului noua fântână, la care au luat parte un frumos număr de săteni. Aici s'au ținut scurte și inimoase cuvântări, arătându-se rostul acestei fântâni-model pentru sănătatea poporului.

Rămâne o pildă vie de activitate medicală fapta medicului Gheorghiu—rămâne iarăși pildă vie—colaborarea preotului, învățătorului, primarului, șefului de Post Erbiceni și a altor binefăcători, care au format zid împrejurul medicului spre a înfăptui această minunată operă de asistență sanitară. Cuvântarea învăț. M. Dimitriu a relevat acest lucru, iar medicul nostru a mulțumit călduros colaboratorilor, îndemnând poporului a o refacere a fântânilor sătești care pot fi și un mijloc de sănătate, dar în caz de neglijență, pot deveni cel mai mare dușman al sănătății publice.

La ora 12, se începe din nou munca intimă a medicilor aproape 2 ore, la Dispensarul comunei. S'au discutat urgentele nevoi sanitare și realizarea lor pe teren.

De aici din Erbiceni, cu o prea frumoasă impresie au plecat la Podul Iloae, unde—au vizitat Cripta Eroilor—iarăși o faptă vorbitoare și de laudă a intelectualilor din Podul-Iloaie,—precum și Spitalul condus de energicul medic Dr. Șt. Ionescu.

Aici au surprins un moment când D-nii medici primari și Dl. Dr. Răzmeriță director-general—înainte de-a se despărți de colegii medici au rezumat impresiile minunate ale cercului dela Erbiceni. In special Dl. Dr. Cădere a expus pe scurt, cum este organizat serv. sanitar în alte țări; care au fost piedicile de până acum în organiz. sănătăței publice la noi, care este datoria de azi, îndemnăm tineretul medical la muncă în colaborare cu factorii reprezentativi ai satului.

Gândul medicului Iașului, într'un duios elan—trece dealuri, trece văi, și ajunge la durerea nescrisă a poporului român la Sinaia unde pe catafalc se odihnește Marea Regină a României—Cu lacrimi în ochi—toți cei de față păstrează un moment de tăcere.

*

Iată deci ctitorule un colț minunat al muncei medicale. Câte aspecte, câte colori minunate și în câte feluri reuniunea medicală de la sate știe să se pună cu adevărat în slujba țărei și a neamului. Notăm aici, ca o parte integrantă a programului, frumoasa și gospodărească primire ce li s'a făcut medicilor, de către D-na Dr. C. Gheorghiu, în casa D-lor din Podul Iloae.

Nouă, martori ai acestei reuniuni medicale, nu ne rămâne decât să aducem omagiul nostru de admirație inimoșilor apărători ai sănătăței publice ai județului Iași.

Preot și învățător
N. NEGOIȚĂ
Erbiceni-Iași

Cum se oprește instantaneu digestia

după Dr. F. P. SCOTT, dela Facultatea de Medicină din Paris

Ce este cu turburările Dv. de stomac? Alimentele devin acide în stomac, vă produc arsuri, gaze, opresiuni, palpitații? sau sunteți chinuit de dureri după mese?

Nu este cea mai mică scuză să suferiți după cum v'd, pentrucă am constatat că Magnesia Bisurata va înlătura în mod pozitiv aceste mizerii, după mese.

Procurați-vă de îndată și încercați Magnesia Bisurata după cea dintâi masă.

După câte ați suferit, efectul va fi o revelație. La toate farmaciile și drogueriile cu prețul de lei 75, sau în format mare economic cu lei 110.

Familia Gheorghiu și Sbiera Suceava roagă rudele, prietenii și acei care au cunoscut-o să asiste la parastasul de 6 luni dela încetarea din viață a scumpei și în veci neuitatelor mamă, bunică și soacră

MARIA TRANSILVĂNEANU
născută Șerban

care va avea loc Duminică 24 Iulie ora 11 dim. la Cimitirul Eternitatea.

x Aflăm că Duminică 17 crt. *Dl. Dr. D. Goldstein* din Tarași a plecat în străinătate într'un voiaj de studii, urmând a lucra la clinicile Universitare din Paris.

x Pentru comenzi de BORVIZ DE BORSEC, adresați-vă reprezentantului societății,— Dl. Vasile Mândru, la cinematograful Sidoli.

Doamna și Domnul
DAVID KAISERMAN
au plăcerea a face cunoscut nașterea fiului lor
HARRY
și roagă rudele și cunoscuții să bine-voiască a lua parte la ceremonia rituală „Brith Mile" care va avea loc Marți 26 Iulie 1938 ora 4 p. m. în locuința lor din Iași str. Ipsilanti No. 17.
Luni seara Krias-Ș'ma
Aceasta ține locul oricărei invitații.

Informațiuni

x **Pomenirea Reginei Maria.**—Mâine Duminică 24 Iulie ora 5 jumătate p. m. se va oficia la biserica Sf. Spiridon un serviciu religios pentru pomenirea marei regine Maria.

Vor asista toți funcționarii Spiridoniei, în frunte cu dl. A. M. Frimu director general.

*

S'a decis ca toți funcționarii Epitropiei Sf. Spiridon să poarte doliu până după înmormântarea Reginei Maria.

Din cauza doliului național
Serbarea care trebuia să aibă loc mâine la Expoziția Copou, s'a amânat pentru Duminică 31 Iulie

x Dl. Herșcu Zilberman din str. Cristolor 11, a făcut cerere tribunalului, ca să fie înscris în registrul de nașteri pe anul 1908 a e Primăriei, de oarece a fost omis.

x D. Emil Cardaș din str. Pânzăriței 2, a introdus la tribunalul local acțiune de divors contra soției sale d-na Maria Cardaș.

x Eri a avut loc căsătoria civilă a fostului coleg de presă d. Z. Desmond cu d-ra Sofica Iosepovici.

Transmitem felicitări tinerei perechi.

x In legătură cu falimentul fabricei „Apretura", Soc. Amidex din Cernăuți, a reclamat parchetului pe câțiva industriași ieșeni, acuzându-i că ar fi aranjat falimentul. Soc. cernăuțeană se constitue parte civilă cu suma de 100.000 lei.

Apogeul higienei moderne este inegalabilul
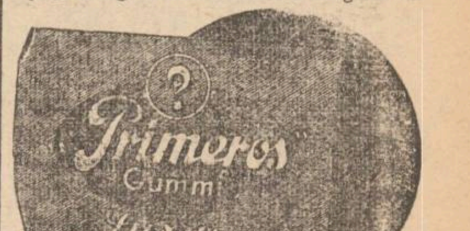

cel mai bun și cel mai eftin

Dat fiind sezonul avansat, acordăm
20% rabat
la borcanele originale
„WECK"
Frații Hirschensohn
Iași, Ștefan cel Mare 2

DOCTOR
SOLO SCHREIFEL
SPECIALIST IN
BOLI DE PIELE, VENERICE, SIFILIS
Tratamentul precoce al sifilisului prin examenul ultra-microscopic
DIATERMIE
Raze Ultra-Violete
Consultații și tratamente
7—10 dim. și 2—9 seara
Str. Anastasie Panu 70
Telefon 2101

x Nici o apă minerală din lume nu se poate compara cu BORVIZUL DE BORSEC.

Dușmanii oamenilor
Viața genialului LOUIS PASTEUR
— — cu PAUL MUNI din „Ogorul" — —
De Luni 25 crt. la „SCALA"

ULTIMA ORA

Ultimele pregătiri pentru funeraliile de mîne

Bucureşti 23—Astăzi este ultima zi când marele public mai poate vedea corpul neînsufleţit al reginei Maria.

De aceia afluenţa publicului a crescut simţitor.

A venit foarte multă lume din provincie, pentru a lua parte la funeraliile marei Regine.

S'a terminat draparea capitaliei în negru, violet şi tricolor.

Străzile pe unde va trece cortegiul funebru, au un aspect impresionant. Faţadele clădirilor a fost acopeite cu fâşii violete şi negre.

Consfătuirea dela Patriarhie

Aseară a avut loc la Sf. Patriarhie o consfătuire, la care au luat parte I. P. S. S. Patriarh Miron, Mitropolitul Nicodem al Moldovei, Mitropolitul Visarion al Bucovinei, Episcopul Leu de Argeş şi Arhiereu Pocitan de la Sf. Patriarhie.

S'a fixat în amănunţime modul de desfăşurare a ceremoniilor religioase de mâine.

Programul funeraliilor

Programul funeraliilor a fost modificat în sensul că se va porni de la Palatul Regal din Calea Victoriei, în loc de Palatul Cotroceni.

Mâine dimineaţă, la ora 8.30 se va oficia un serviciu divin de către Înaltul Cler.

Ultima gardă la catafalc va fi făcută de M. S. Regele Carol, M. S. Regina Marioara a Jugoslaviei A. S. R. Principesa Elisabeta, Arhiducesa Ileana şi Prinţul Nicolae.

Sicriul va fi aşezat apoi pe un afet de tun tras de 6 cai şi cortegiul va porni spre Gara de Nord.

Trenul mortuar va pleca din capitală la ora 12.

Se vor face opriri în gările Titu, Goleşti şi Piteşti, unde se vor oficia slujbe religioase.

Sosirea la Curtea de Argeş va fi la ora 4 p. m.

Se va oficia un serviciu religios, după care sicriul va fi coborât în cripta regească.

În acel moment se vor trage 75 lovituri de tun şi clopotele tuturor bisericelor vor suna.

Toate trenurile din ţară se vor opri acolo unde se află, în semn de doliu.

Sosirea delegaţiilor străine

Şi-au anunţat sosirea delegaţii din toate ţările Europei.

M. S. Regina Marioara şi-a întârziat sosirea din cauză că în momentul morţii augustei sale mame, se afla la Londra.

M. Sa soseşte astăzi în ţară, împreună cu ducele şi ducesa de Kent.

Prin punctul Jimbolia a intrat azi dimineaţă în ţară prinţul regent Paul al Jugoslaviei cu principesa Olga.

Înaintea ducilor de Kent a plecat să-i întâmpine dl. Alex. Gheorghiu, secretar general al ministerului aerului şi marinei.

Curtea regală bulgară va fi reprezentată de prinţul Ciril.

În întâmpinarea prinţului bulgar, a plecat la Giurgiu dl. M. Ghelmegeanu, ministrul comunicaţiilor.

Tot astăzi soseşte în ţară, prinţul Frederic de Hohenzolern, şeful familiei de Hohenzolern.

Curtea regală italiană va fi reprezentată de mareşalul Clareli, mare maestru de ceremonii al curţii, comandorul Scamata şi dl. Ugo Sola, ministrul Italiei la Bucureşti.

Delegaţia germană va avea în frunte pe baronul Doemburg, şeful protocolului din ministerul de externe.

S'au luat măsuri pentru găzduirea delegaţiilor ce sosesc.

Publicul şi funeraliile

Pentru ca publicul să poată participa la funeraliile regretatei Regine, s'a decis să se pună în circulaţie trenuri speciale pe distanţa Bucureşti-Curtea de Argeş.

Astfel, mulţimea va putea însoţi pe Suverană până la ultimul hicaş.

Întreaga solemnitate va fi transmisă de posturile noastre de radio, astfel că ţara întreagă va putea urmări trista ceremonie de mâine.

S'a prăbuşit o sondă

Târgovişte 23. — Sonda 22 de pe Valea Cesianului, s'a prăbuşit, prinzând dedesubt doi lucrători.

Unul a fost ucis şi altul rănit grav.

Accident de automobil

Timişoara 23.—Un grav accident de automobil s'a produs pe şoseaua de la Becikerecul-Mic.

Un automobil în care se aflau căpitanul Marinescu, soţia şi copilul, căpitanul Rochiţă şi o doamnă, s'a ciocnit de un arbore.

Toţi ocupanţii au fost transportaţi la spital, cu răni serioase.

Circulaţia pietonilor

Începând de azi, s'au pus în aplicare dispoziţiunile luate de d. Maior Mircea şeful poliţiei ieşene pentru reglementarea circulaţiei pietonilor.

S'au fixat anumite puncte marcate cu dungă albă, care indică locul pe unde pietonii pot trece strada.

Publicul ieşean este rugat a da concursul.

Cei care se vor abate dela aceste măsuri, vor fi imediat sancţionaţi.

C. Gregorian şeful circulaţiei, veghează la stricta aplicare.

A murit profesorul Enache Poclitaru

Azi dimineaţă a încetat din viaţă, în urma unei congestii pulmonare, prof. Enache Poclitaru, directorul Gimnaziului Ştefan cel Mare. Regretatul profesor moare în vârstă de 58 ani.

Enache Poclitaru a dezvoltat o frumoasă activitate didactică, atât ca profesor cât şi ca director.

Moartea lui prematură a provocat o impresie profundă în oraş.

x *În cercurile medicale se vorbeşte că d. dr. N. Cădere, medic-şef al laşului, va fi încurînd avansat inspector general sanitar şi însărcinat cu conducerea unei importante regiuni sanitare.*

Ştiri poliţieneşti

Prinderea unui răufăcător. —Un îndrăzneţ furt s'a comis la locuinţa d-lui av. Bejenaru C. din str. Vasile Conta 13

Indivul Popovici Gheorghe din str. Morilor No. 10, un cunoscut client al poliţiei, în tovărăşia altor borfaşi, s'a introdus în locuinţa d-lui Bejenaru, de unde a furat lucruri casnice în valoare de câteva zeci de mii de lei.

În momentul când a vrut să sară geamul şi să plece, servitoarea care stătea ascunsă după un dulap, a pus mâna pe el, dându-l apoi gardianului care l-a condus la poliţie.

Dl. N. Căpriţă şeful poliţiei judiciare secondat de d. comisar Mihoci, au început cercetările.

E curios faptul că acest tânăr Popovici este fiul unui gospodar onorabil, şi care se bucură în mijlocul concetăţenilor, de o frumoasă reputaţie.

Agresiune.—A fost condus la poliţie Gheorghe Nistor din Calea Gălăţii Nr. 66. Acesta este urmărit a fi bătut grav pe d-na Serter Emilia din str. Adamache No. 16.

Se fac cercetări.

Furtul dela Biserica Sf. Haralamb.—Poliţia judiciară, continuând cercetările în jurul furtului dela biserica „Sf. Haralambie", după multe investigaţii a putut da de urmele unei bande bine organizate.

Unele persoane au fost reţinute.

În acelaş timp s'a instituit şi un premiu pentru acei care vor reuşi să dea pe mâna poliţiei pe toţi autorii jaful'ui.

ORA 12

Omagiul marinarilor pentru Regina Maria

Constanţa 23 — În semn de omagiu pentru regretata Regină Maria, marinarii români au hotărît să facă un pelerinaj la Balcic.

În faţa castelului regal, marinarii vor arunca în apă o cruce de flori roşii şi violete.

*

Eri a fost Sf. Magdalena, zi în care Regina Maria îşi Serba onomastica.

Soarta a vrut ca anume această regină iubită, să fie pe catafalc.

Avioane spaniole deasupra teritorului Franţei

Paris 23—O escadrilă de 6 avioane spaniole au sburat deasupra teritoriului francez în regiunea Ortega.

Artileria antiaeriană franceză a deschis foc.

Avioanele s'au retras în direcţia oraşului Lerida.

Noi cutremure de pământ în Grecia

Atena 23.— În cursul zilei de eri s'au produs noui tulburări seismice în regiunea Oropos.

Prinţul moştenitor al Greciei a vizitat regiunile sinistrate de cutremur.

Situaţia în Răsăritul îndepărtat provoacă mare îngrijorare

Totuşi, la Londra domneşte optimism

Londra 23.—Cercurile politice engleze recunosc că, faţă de desfăşurarea evenimentelor din Extremul Orient, chestiunile europene au trecut pe al doilea plan.

Puţini însă sunt aşa cari cred că ar putea isbucni un războiu ruso-japonez.

Deocamdată însă mişcarea de trupe sovietice are o influenţă considerabilă asupra războiului chino-japonez.

Astfel trupele japoneze luate din Mandciuria au trebuit să părăsească poziţiile din China şi să plece la graniţa mandciuriană.

Astfel frontul japonez a fost descomplectat, chiar pe poziţiile cucerite recent.

Din această cauză, acţiunea sovietică a pus în mare încurcătură comandamentul japonez.

Corespondentul Agenţiei Havas, care transmite aceste ştiri, arată că ele au creiat în Japonia o atmosferă de nelinişte,

nunţă la Tokio că conversaţiile dintre d-nii Litvinov şi Shigemitsu, ambasadorul Japoniei la Moscova, au dat greş.

Mari îngrămădiri de trupe ruseşti

Pregătiri militare de proporţii-vaste

Tokio 23 — Opinia publică şi presa japoneză urmăresc desvoltarea crizei dintre Japonia şi Rusia Sovietică, cu un interes mult mai mare, decât acela faţă de desfăşurarea evenimentelelor din China.

Ziarul „Nichi-Nichi" arată că mărirea crescândă a trupelor sovietice la frontiera Manciukuo-ului a luat proporţii alarmante. După datele oficiale japoneze efectivele armatei sovietice în regiunea Vladivostok-ului numără peste 10.000 soldaţi. În regiunea dintre Vladivostok şi lacul Baical au fost massate până acum efective cari depăşesc 400.000 soldaţi.

Un corp de armată evaluat la 50.000 baionete a fost trimis la frontiera Manciuriei, pe porţiunea dintre golful Possiet la sud şi oraşul Nikolsk la nord. Acest corp de armată reprezintă o rezervă gata de acţiune, în spatele diviziei sovietice, care a ocupat districtul Changkufeni.

La aerodromurile militare din Vladivostok au fost concentrate în ultimul timp peste 400 avioane sovietice. Autorităţile militare sovietice lucrează din răsputeri pentru întărirea şi dezvoltarea bazei navale dela Vladivostok

În afară de această massare neobişnuită a trupelor sovietice în regiunea de frontieră cu Manciuria, Sovietele au adus în această regiune încă 50.000 coloniş'i coreeni, care fac un corp auxiliar de armată sovietică şi vor fi întrebuinţate în calitatea lor de indigeni pentru a instiga populaţia locală la turburări şi rebeliuni contra statului manciurian şi japonezilor.

Negocierile japono-ruse au fost rupte

Tokio 28.— Din Hsinking se anunţă că negocierile dintre Soviete şi Manciuria au fost rupte.

Pe de altă parte, se a-

Dl. Hitler caută o apropiere de Anglia

Londra 23.—Ziarul „Daily Telegraph" anunţă din Berlin, că Fuehrerul Hitler a început să examineze factorii cari ar putea contribui la o apropiere anglo-germană.

Delegaţia economică a guvernului

Preţ maximal la grîu

Bucureşti 23—Eri s'a întrunit la ministerul economiei naţionale delegaţia economică a guvernului.

S'a discutat problema valorificării cerealelor, fixându-se preţul grâului de 71 greutate hectolitrică şi 3 la sută corpuri străine, la 40.000 lei vagonul loco-gară producător.

Preţul va fi sporit cu 1 la sută pentru grâul cu greutate hectolitrică superioară şi va fi scăzut cu 1 la sută pentru cel cu greutate inferioară lui 71.

Secara va fi socotită la preţul grâului cu jumătate corpuri străine.

Nimeni nu are voe să cumpere grâu sub preţul oficial.

Acei contravenienţi vor fi deferiţi judecăţii.

S'au dat ordine autorităţilor pentru aplicarea acestor dispoziţii.

Conferinţa inspectorilor generali sanitari

Atenţie deosebită pentru regiunea Moldovei

Azi dimineaţă s'a întors în localitate dl. dr. T. Bulău, inspector g-ral sanitar, venind de la Bucureşti.

D-sa a participat la conferinţa inspectorilor generali sanitari, care s'a ţinut sub preşidenţia d-lui gen. dr. N. Marinescu, ministrul sănătăţii.

În urma raportului detaliat prezentat de dl. inspector T. Bulău asupra mersului boalelor sociale şi epidemiilor în Moldova, ministerul a hotărât să se acorde o deosebită atenţie stării sanitare din provincia noastră.

Ministerul va trimite echipe de medici, care să lucreze în judeţele contaminate.

Campania va începe la 1 August şi va dura până în Septembrie.

Conducerea generală o are chiar dl. inspector T. Bulău.

Cinematograful „SCALA" anunţă Onor publicul că din cauza doliului naţional spectacolele fiind suspendate în această săptămână, va rula cu începere de Luni 25 crt. orele 3 p. m. programul excepţional compus din 3 filme şi anume: „Duşmanii oamenilor" (Pasteur) cu Paul Muni din „Ogorul" cel mai mare artist al lumii. „Flacăra Verde" cu Erol Flyn din „Brigada 41" şi cel mai monumental film rusesc „Drumul Vieţii" şi jurnalul „Paramount". Pentru acei ce doresc să vadă numai un singur film din aceste trei, vom anunţa cu începere de Luni orele fixe când începe fiecare film.

EXCURSII DE VACANŢA — cu — **Turismul Mondial**

Excursii săptămânale la ISTAMBUL Paris Italia şi Elveţia în autocar de lux 3-21 August

Coasta Dalmaţiei şi ITALIA 7—27 August

Cure complecte la: Karlsbad, Piestany, Franzensbad, Ioachimstal, etc. cu plata în lei

Prospecte şi înscrieri TURISMUL MONDIAL Bucureşti Cal. Victoriei 80 Telefon 5-35-07

Flacăra verde cu Errol Flyn din Brigada 41 De Luni 25 crt. la „SCALA"

CUMPĂR aur de dinţi, bijuterii. Vindeţi bine **Brătianu** 82 Notaţi bine No.

DE INCHIRIAT 2 apartamente compuse din câte 2 camere, bucătărie, pivniţă, cămară pentru lemne în strada Albineţ 14 bis. Vizibile între orele 9—12 a. m. şi 3—5 p. m. A se adresa d-nei Aglaia Ionescu.

Fotografii pe porcelan pentru morminte (Fotokeramică) veritabilă Durabilitate garantată, comandaţi la cunoscutul studio fotografic **WEISS** DIN PIAŢA UNIREI CU PREŢ MODEST

DE LUNI LA POMUL VERDE va continua triumfalul succes al revistei **„PERFECT EGAL"** de Ion Pribeagu

Muzică divină de Ad. Leibovici. — Decoruri şi costume fastuoase. — Toate personagiile ieşene.

Joacă ansamblul GINA ZLATAIA--SIMON LEIBOVICI

In cursul primelor 4 reprezentaţii spectacolul a entuziasmat 3000 ieşeni

BIBLIOTECA UNIVERSITĂȚII -IAȘI-

ANUL XXXIV No. 9394

ABONAMENTE:
Lei 350. . . . . pe un an
„ 180. . . . . „ 6 luni
„ 90. . . . . „ 3 luni
„ 35. . . . . „ 1 lună
„ 1500. . . Instituții publice

Atelierele tipografice „Opinia"
IAȘI STR. LAPUȘNEANU 37

1 LEU

OPINIA

Ziar popular cotidian

MARȚI 26 IULIE 1938

TELEFOANE
Redacția. . . . No. 1299
Administrația . . . „ 1299
Serv. de noapte red. . . „ 1436

Redacția și Administrația
IAȘI STR. LĂPUȘNEANU 37

Director: C. R. CHIULEA

La mormântul Reginei

Plânge țara...

Cerul senin al frumoasei Românii s'a înourat, plaiurile noastre înverzite s'au învolburat în haine cernite.

Plânge țara, căci cea dintâi Fiică a ei s'a descătușat de cele pământești.

Regina Mamă, Regina tuturor Românilor, a închis ochii ei senini, ca și seninătatea zărilor noastre albastre.

Lutul a fost supus legilor firii, pentruca să se întoarcă în pământul din care a izvorât.

Dar spiritul depășește moartea. Cea mai frumoasă Regină, Mama răniților noștri, ca și frumusețea nesfârșită a plaiurilor românești, trecuse de mult în nemurire.

Nu coroana regală i-a hărăzit această soartă, ci ceia-ce natura, în puțina sa dărnicie, dăruiește unora dintre muritori.

E spiritul Reginei noastre înmănunchiat în crisalida acestui neam.

Spiritul său mare, înțelegător, s'a destăcut de haina regalității și l-a redat cu toată dărnicia artistică, în neprețuita sa operă literară.

Familia regală, la funeraliile Reginei Maria

Ea s'a contopit cu suferințele și năzuințele acestui pământ, a crezut în izbânda lui finală. Pașii tuturor s'au îndreptat spre înălțimea spiritului Ei, care, alături de neuitatul său soț, marele rege Ferdinand, a condus destinele neamului în clipele de restrițe, și a determinat izbânda cea mare.

Plânge țara!...

Crinii, florile favorite ale Reginei, s'au ofilit, căci le-a trecut vremea lor din acest an.

Ei însă vor înflori etern pe mormântul Ei, ca un suprem simbol al jertfei, al seninătății și al majestății.

VALENTIN GR. CHELARU

NOTE

Ceva despre prețul cerealelor

Prietenul meu, agricultorul, aduce odată cu colbul drumurilor și necazurile celor de la sate, în legătură cu seceta care usucă ogoarele, sau cu prețul mic al produselor.

De astă dată l'am întâmpinat vesel:

— Ei, acum nu te mai poți plânge. A fost ploie la timp, s'a făcut grâu. Ați mai scăpat și voi...

— S'a făcut, dar ce folos ?.. oftează prietenul. La arie mă așteaptă perceptorul să-i plătesc toate restanțele din anii de secetă, până la zi. Ce mai rămâne în urma lui, ducem la târg. Dar acolo, intrăm în fabrica misiților, care ne dau prețuri de-ți vine să iei câmpii. De abea capeți 3,40-3,50 kg. de grâu. Se spune că se face valorificarea cerealelor, nu se fac oboare de cereale, pentru sprijinul agricultorului.

Am fost și eu la un asemenea obor, din târgușorul de lângă noi.

N'am văzut altceva decât că se certau doi cetățeni, spunând fiecare că el e șetul oborului.

Nu știu care era adevăratul șet; știu însă că taxe se aplicau destule pe sacii țăranilor.

Credeam că măcar la obor va fi un preț fixat mai omenos. Și acolo însă am găsit același joc al misiților, care făceau ce vroiau...

Iată de ce nu ne prea bucură nici anii de belșug, căci noi tot cu nimic rămânem.

Câștigă acei care cumpără acum eftin, căci au capital; depozitează grâul și îl vând apoi cu adevăratul preț.

Țăranul rămâne cu angarale și poate cu speranța de mai bine...

Noroc că guvernul s'a sezisat la timp și a fixat la grâu preț maximal 40.000 lei vagonul. Nimeni n'are voe să plătească preț mai mic.

Să vedem aplicarea practică a acestei măsuri...

AUREL LEON

O NOUA STEA

Doctorul Otto Siruve, dela observatorul din Yerés, relatează descoperirea unei noui stele, care va fi botezată Wolf 424.

Noul astru descoperit de luneta doctorului Struve are o mărime vizuală de 12 și un spectru de tipul „M". Din examinarea spectrului nouei stele, reiese că „Wolf 424" este mult mai aproape de noi decât steaua „Alpha Centauri". Distsnța probabilă dintre stea și Pământul nostru ar fi de 3,7 ani-lumină.

Discuții și păreri

In jurul vizitei Suveranilor britanici la Paris

Alianța militară defensivă anglo-franceză. Anglia și-a rezervat cuvântul în chestia sudeților din Cehoslovacia.

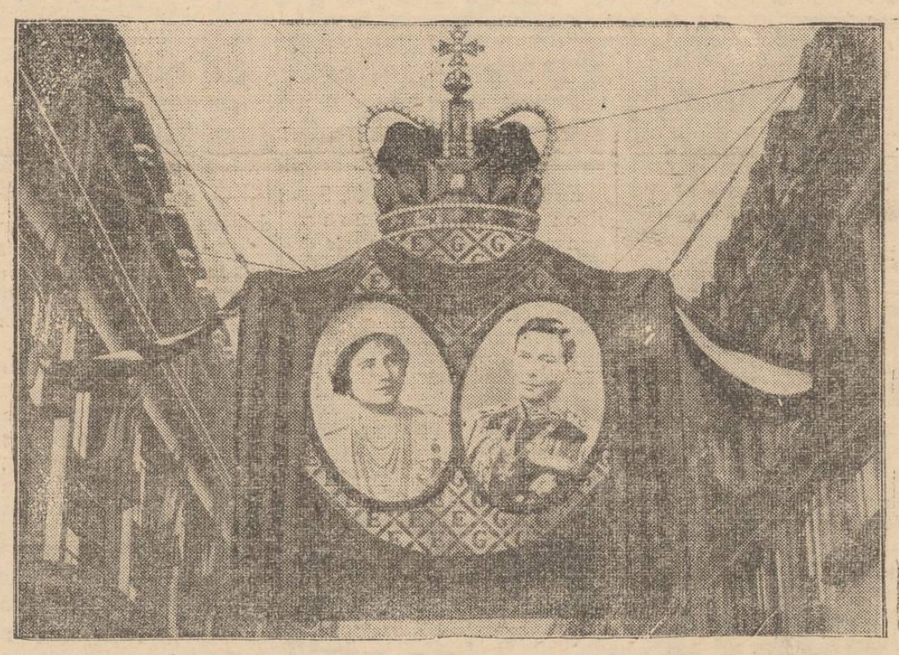

Aspect dela Paris, cu prilejul vizitei Suveranilor britanici. Un imens panou, cu tablourile reginei Elisabeta și regelui George VI

Din politica Franței dela răsboi în coace, se desleagă două țeluri constant urmărite: 1) Incercuirea Germaniei prin alianțe militare continentale 2) Alianța militară cu Imperiul Britanic.

Infăptuirea punctului unu, se părea acum câțiva ani, necontestată.

Insă, după instalarea regimului național-socialist în Germania, lucrurile au suferit unele schimbări. Iar Austria a înfăptuit Anschlussul.

Punctul doi al politicei franceze (alianța militară cu Anglia) nu ajunsese niciodată la stadiul satisfăcător al alianțelor continentale, în epoca lor de floare, Anglia se ferea de a fi târâtă într'un războiu continental pentru chestiuni care nu interesau direct siguranța imperiului britanic ca depildă: chestiunea Danzigului, Anschlussului, a Sudeților. Acestea erau considerate la Londra nedemne de a fi pricinile unei conflagrațiuni europene.

Pe de altă parte, însă, Franța considera aceste probleme ca interesând direct siguranța ei, fiind în joc eficacitatea armatelor aliate continentale pe care trebuia să conteze în prima epocă a unei conflagrațiun (Anglia fiind dezarmată și nepregătită).

In cele din urmă, Anglia s'a trezit și simțindu-se, în ultima analiză, amenințată (după Franța) de creșterea forței germane, a decis la rândul ei să-și pune marile-i bogății în serviciul steril, din punct de vedere uman, al înarmărilor. Odată această cale pășită, s'a adresat Franței cerându-i solidaritate absolută în ce privește conducerea politicei externe mutuale. Franța a acceptat, desamăgită de dificultățile politicei sale de alianțe militare în Europa centrală și sud-estică).

Condiția Angliei, firește, a fost ca Franța să nu-și mai identifice interesele cu cele ale anumitor puteri din Europa Centrală.

Franța a cedat Londrei, studiul și soluționarea anumitor chestiuni ca cea a Sudeților sau a Spaniei, în schimbul unei alianțe militare defensive și stabile, cu imperiul britanic.

Punctul de vedere englez în chestia Sudeților, nu se apropie însă de intransigența franceză (care era să ducă Europa la războiu în 21 Mai 1938). Opinia publică engleză nu a priceput niciodată că aproape 4 milioane de germani așezați compact în coasta Germaniei, să nu aibă,—pentru motive strategice sau economice, relativ limitate,—dreptul de auto-determinare.

După victoria diplomatică engleză, care a reușit să impuie Franței o alianță militară defensivă, obligând'o să renunțe la combinațiuni de încercuire a Germaniei în Europa centrală (acord pecetluit prin vizita Suveranilor engleji la Paris), s'ar putea să ne așteptăm că,—după tergiversările obișnuite în materie politică,—în regiunea Sudeților să aibă loc un plebiscit, dându-se populației băștinașe dreptul de auto-determinare, cu aprobarea cercurilor britanice.

R. D. LECCA

Din toată lumea

Libertatea individuală

Ziarul „Paris Soir", într'un număr recent, constată următoarea asemănare între francez și englez: „Realitatea fundamentală a francezului și a englezului este respectul individului.

„La engleji ca și la noi, există înainte de toate omul, și omul liber, Habeascorpus *și* Drepturile omului *se întemeiază pe acest adevăr ca și sfânt, pe același principiu politic, social și moral. Libertatea individuală mai tare ca orice, și împotriva căreia Societatea, Universul, Rngele și însuși Statul nu pot nimic.*

„Pe ce stâncă comună, mai solidă, s'ar putea construi o prietenie?".

Obiceiuri păgâne

In văile puțin cercetate din sudul Serbiei, populația ortodoxă păstrează credințe vechi, a căror origine se trage desigur din vremurile păgâne.

Satul Orman, la vreo 10 km. de Scoplje, este singura localitate în care s'a mai păstrat în Europa cultul șerpilor. La 14 și 22 Martie, bărbați și femei, tineri și bătrâni, se duc în revărsatul zorilor la povârnișul lui Smijarnik (pe românește „Muntele șerpilor"), în ale cărui roce calcaroase trăesc nenumărați șerpi. Oamenii aduc diverse obiecte de îmbrăcăminte, le aștern pe jos și apoi se străduiesc să atragă șerpii cântând din fluier.

Ei cred că acela pe a cărui haină se târăște șarpele, își vede îndeplinită o dorință intimă: bolnavii se însănătoșesc, femeile sterile rămân însărcinate, tinerii și chiar oamenii mai în vârstă își găsesc fericirea în dragoste.

Deaceea, locuitorii din Orman închinându-se la șarpe ca la un animal sfânt, consideră uciderea sau chiar numai rănirea lui, drept cea mai mare crimă.

Schimbarea sexului

Profesorul B. H. Willier de la universitatea din Rochester (America), face interesante experiențe cu hormonii, sexuali.

El a ajuns să modifice sexul puilor de găină. Înainte ca ouăle să fie clocite, se injectează un hormon sintetic de sexul dorit.

Din 54 va ieși un pui de sexul hormonului.

Savantul american speră să progreseze în acest domeniu, putând aplica sistemul și la oameni.

In acest mod s'ar putea face copii după dorință, băiat sau fată!

Patimă ciudată

Un caz cu totul deosebit s'a descoperit în orașul Havana (capitala insulei Cuba)

S'a observat mai de mult că, dela închisorile din Cuba și Mexic, evadează condamnații la moarte.

După atente investigații, s'a putut stabili că d-na Puero, soția unui foarte bogat negustor, cheltuia mulți bani pentru a corupe paznicii și a inlesni evadarea condamnaților la moarte. Insă evadați trebuiau să accepte câteva zile de petrecere intimă cu eliberatoarea lor. Aceasta era patima ciudată a d-nei Puero, —de altfel femeie frumoasă și elegantă.

D-na Puero a fost arestată. —nu pentru apucăturile ei destrăbălate, ci pentru complicitate la evadările deținuților. Insă va fi supusă unui examen medical, spre a se vedea dacă-i în toate mințile...

Filmarea vizitei de la Paris

Vizita Suveranilor Angliei la Paris a fost filmată în amănunțime.

Filmele au fost trimise cu un avion în America.

Deși pe timp furtunos, avionul a traversat cu bine Atlanticul, ajungând în America în timpul fixat.

Astfel că americanii urmăresc acum la cinematograf festivitățile de la Paris.

„RARA AVIS"

O interesantă plachetă a d-lui C. Meissner

Intr'o elegantă plachetă apărută sub acest titlu, d. C. Meissner publică o scurtă dar interesantă lucrare omagială închinată d-lui Grigore Antipa, directorul Muzeului de Istorie naturală din București și membru în secția științifică a Academiei Române, care a fost sărbătorit acum câteva luni cu prilejul celei de a 70-a aniversare a nașterei sale.

Această „Rara avis" este interesantă nu numai prin conținutul ei (lucrarea a fost tipărită în fruntea voluminosului op omagial închinat d-lui Grigore Antipa, volum la care au colaborat personalități din țară și din străinătate), dar pentru noi ieșenii este cu deosebire interesantă, pentrucă avem în ă o dovadă că d. C. Meissner — domnia sa însuși, este o autentică „rara avis".

Și nici nu poate fi altfel, când septuagenarul savant de la București, d. Gr. Antipa este apreciat de venerabilul octogenar d. C. Meissner, căruia pe drept cuvânt i s'a spus că este „carta de vizită a Iașului".

*

Mai este interesantă această lucrare fiindcă avem prilejul de a cunoaște că d. Grigore Antipa este fratele defunctului profesor ieșan Dr. N. Leon (frate de pe mamă) și că dl. Meissner l-a cunoscut din anii tinereții, pe când d-rul Antipa își făcea studiile la Universitatea din Iena (1886) unde a studiat și dr. N. Leon; și că Atipa a fost apreciat de savantul biolog Ernst Haeckel care a spus următoarele despre tânărul student român: „Der Kleine dicke Antipa ist ein äusserst begabter und herriger Junge" (Mi-

(Continuare în pagina 2-a)

Anchetele noastre

STRANDUL IAȘILOR

de George Mihail Dragoș

Eri și azi

Deoarece Iașul nu putea avea un Strand la apă curgătoare... Bahlui, o samă de oameni de bine, cu dragoste de Iași, s'au muncit, și au realizat un lucru de toată lauda: Strandul din spatele Palatului Administrativ.

Mlaștinile și rogurile de țânțari au dispărut. In locu-le, un bazin de inot, un loc de canotaj, trei terenuri de tenis, două popicării, două bufete, alei etc.

Păstrând proporțiile, priveliștea Strandului văzut prin ferestrele Palatului Administrativ, se aseamănă cu aceea a Cișmigiului văzut prin ferestrele liceului Lazăr.

Grija creatorilor a fost de a da sănătate, frumusețe și confort. Apa e schimbată destul de des în bazinul de inot. Taxele sunt moderate, și totuși... unii murmură.

Antagonism

Să vedem cum stau lucrurile. Există un antagonism nenorocit. *Vizitatorii sunt proprii lor dușmani*—după părerea noastră. Nimic paradoxal în afirmația aceasta. Dacă s'ar respecta ordonanțele existente pe hârtie... cât și unele principii ale bunului simț... antogonismul ar dispare. Realitatea, e totuși dureroasă. In apa curată a bazinului se spală zilnic zeci de oameni, care s'au abținut dela acest lux... circa 2 sau 3 săptămâni, din economie sau pentru a-și mări voluptatea unei băi îndelung așteptate. Dacă ar fi numai aceasta!... Vin oameni care au boli de piele, venerice, etc. Și nu e tot. Aceștia sau alții mai au o crudă voluptate, sau o regretabilă amnezie parțială uită că strandul dispune și de un W. K.. Antoganismul e real.

In timp ce antreprenorii schimba apa, văruesc basinul, desinfectează apa și dau ordonanțe peste ordonanțe,... unii vizitatori contravin insistent acestor măsuri care sânt luate numai în interesul lor. Minoritatea care înțelege ordonanțele oficiale, este cea care protestează — dar care este înfrântă de marea majoritate ignorantă și indolentă.

Aiurea

Toate acestea, nu-s numai decât specific ieșene, ci specific nouă românilor. In capitală, realitatea aceasta și murmurul legitim al unora a ajuns la urechile D-lui Ministru al Sănătății și Ocrotirilor Sociale, General N. Marinescu.

O ordonanță specinlă a fost afișată în strandurile Capitalei și apoi dată unei largi publicități.

In ea se arătau obligațiile și rigorile legei de care vor suferi, egal, administratorii... dar și vizitatorii. N'o reproducem. E de prisos. Știm că ordonanța aceasta a fost trimisă în intreaga țară. Amintim doar câteva puncte.

Se prevede că fiecare vizitator va fi examinat discret de către medicul Strandului. (Au oare toate Strandurile din țară un asemenea medic ?) și numai după ce acesta îl va găsi sănătos, va putea fi ad-

(Continuare în pagina 2-a)

In staţiunea balneară Govora

în imediata apropiere a băilor şi a frumosului parc se află

VILA NUŞA

proprietatea inginerului GH. SIMIONESCU, ieşan de origină, construită acum de curând şi cu totul modernă. Ieşenii în special vor găsi tot confortul necesar, instalaţie ultra modernă ca şi la marele hotel „Palace".

Pepiniera Statului Vişan -- Iaşi

a pus în vânzare

CAISE

Speciale pentru compoturi. Varietăţile Dulci de Vişan, Precoce de Bourbon

16 lei kgr.

Se primesc comenzi prin c. p. predare la domiciliu pentru Iaşi

Informaţiuni

x Dr. Med. H. SIRCHIS Dentist întorcându-se în localitate a reînceput consultaţiile în cabinetul d-sale dentar din *str. Cuza Vodă 17* vis-a-vis de Turnul Golia.

x **Dr. M. Segal** *medic de spital,* **mutat** *în str. Cuza Vodă No. 83 (Palatul Braustein),* **consultă şi operează boli de nas, gât şi urechi** *între 8-10 a. m. şi 3-6 p. m. Telefon 1767.*

x **La „Melixon" continuă soldarea totală la pantofi de vară, cu preţuri excepţional de reduse.**

x Dr. IULIU GHELERTER consultă în timpul sezonului la Băile Slănic-Moldova, Vila Delana.

x Pentru comenzi de BORVIZ DE BORSEC, adresaţi-vă reprezentantului societăţii, — Dl. Vasile Mândru, la cinematograful Sidoli.

Străjereşti

Străjerele Legiunei Iaşi din tabăra de la Ghimeş-Ciuc se întorc în localitate azi 25 Iulie, ora 19 (7 seara)

Părinţii sunt rugaţi a fi prezenţi în gară, la ora indicată pentru a le primi.

Comandantul Legiunei de Străjeri-Iaşi

Credinţa în victorie

In tot timpul neutralităţii, Reginei Maria a stat de strajă ca România să nu aibă altă atitudine, decât aceia consacrată prin misiunea ei istorică. Regina Maria, încă dela începutul conflictului mondial a crezut în victoria aliaţilor şi toate străduinţele Ei au fost ca noi să mergem alături de ei.

Şi apoi, pe front, acolo unde poporul român îndura cu stoicism şi cu o răbdare sfântă, toate nenorocirile la care Dumnezeu îl supusese, Regina Maria răspândea peste tot credinţa în victoria dreptăţii şi a aliaţilor.

Faptele Sale, în vremurile de mare restrişte pentru neam, sunt cunoscute şi au intrat adânc în legendele populare.

„Mama răniţilor" cum îi spuneau ostaşii Aceleia care alina dureri şi suferinţi, n'a încetat un moment de a fi între cei care îşi vărsau cu dărnicie sângele pentru ţară, încurajându-i.

Cunoscând tăria de caracter a Reginei, d. Saint Aulaire, ministrul Franţei în România, a spus că pe lângă atâtea filtre, zeii au depus în leagănul Ei şi misterul de a împărtăşi celor ce o urmează credinţa în victorie.

Curajul pe care L'a manifestat Marea Regină, încrederea pe care a arătat o în victoria aliaţilor, a răspândit peste toate masele româneşti, în tot cursul războiului, efecte dominatorii şi reconfortante.

Datorită Ei, am avut acele glorioase pagini de istorie, în care luptele şi curajul soldatului român au impresionat pe toţi duşmanii noştrii.

Românismul a învins şi la temelia acestei învingeri, vor sta totdeauna cele două mari figuri: Regele Ferdinand şi Regina Maria.

Victoria noastră se datoreşte Lor, se datoreşte Ei care a crezut în atâta putere în destinul acestui Neam.

COMUNICAT

Relativ la amânările de studiu

1) Tinerii Ctg. 1938 şi mai vechi, însumaţi cu termen redus, cari au solicitat amânare de studii pe anul 1937 | 1938, vor trebui să depună sau trimită prin scrisoare recomandată la Cercul de Recrutare respectiv, până la data de 30 Iulie a. c., următoarele acte:

a) *Un certificat unic* de înscriere, frecvenţă şi activitate şcolară pe anul 1937 | 1938.

b) Declaraţiile Md. A. şi B. şi recipisa de plata taxei militare pe anul 1937 | 1938.

2) In cazul când doresc a fi amânaţi în continuare, vor depune la Cercul de Recrutare respectiv şi cererile de amânare de studii pe anul 1938 | 1939, până la data de *15 August 1938.*

3) Tinerii cari nu îndeplinesc aceste formalităţi, vor pierde dreptul la amânare pe viitor şi vor fi încorporaţi la 1 Noembrie 1938.

4) Tinerii Ctg. 1939 (născuţi în anul 1917), însumaţi cu termen redus, cari doresc a fi amânaţi de serviciul militar pentru continuare de studii, vor depune sau trimite prin scrisoare recomandată la Cercul de Recrutare respectiv până la *15 August 1938,* o cerere timbrată care va cuprinde următoarele date: Numele şi Pronumele, domiciliul respectiv, (unde va primi comunicările), data şi locul naşterei, contingentul, Cercul de Recrutare, şcoala pentru care cere amânare, localitatea unde se află acea şcoală şi anul şcolar în care este înscris.

5) Tinerii cari nu depun această cerere, pierd dreptul la amânare şi vor fi încorporaţi la *1 Noembrie 1938.*

6) Cererile de amânare de studii şi actele anexe, trebuiesc depuse sau trimise numai la Cercurile de Recrutare respective, cerând să li se elibereze numărul de înregistrare, sau vor păstra recipisa dela Poştă în cazul când actele au fost trimise recomandate.

Comandantul Cercului Recrutare Iaşi
Lt. Colonel (ss) D. GEANOLU

DE INCHIRIAT 2 apartamente compuse din câte 2 camere, bucătărie, pivniţă, cămară pentru lemne în strada Albineţ 14 bis. Vizibile între orele 9—12 a. m. şi 3—5 p. m. A se adresa d-nei Aglaia Ionescu.

Biserica din Vutcani Fălciu

La biserica în construcţie din Parohia Vutcani, despre care am mai scris, s'a lucrat cu mult spor şi vara aceasta. S'au construit bolţile în beton armat, Dat fiind măreţia bisericii, numai această lucrare a costat peste 350.000 lei.

Năzuinţa vrednicului preot Gh. Vasilache e de a acoperi biserica tot vara aceasta, rămânând însă turlele să le ridice altădată.

Această lucrare monumentală e etitoria creştinilor din această parohie, fiecare dând cu toată dragostea, pe cât pot... şi de aceia an de an s'au înălţat câte o treaptă numai pe treptele înălţimelor. Desigur că, pentru a te putea avânta în zboruri cât mai înalte, mai repezi şi mai frumoase îţi trebueşte nu numai voinţa, dar şi putinţa corespunzătoare.

E drept că s'au remarcat astfel de avânturi frumoase şi pentru înălţarea acestei biserici. Aşa a fost *Gh. Neştian,* despre care am scris că a dat 40 000 lei. Un alt fruntaş gospodar şi un foarte bun creştin *Ioniţă Marcu,* tot din Vutcani, a dat 20.000 lei. Aceste daruri au ajutat mult... după cum multă le va fi şi răsplata lor de la Dumnezeu, iar dela oameni deosebire, cinstire cetitorească.

Dorim ca aceste două frumoase flori să fie întregite şi cu altele şi astfel să se formeze un drea frumos buchet care să se poată vedea în toată frumuseţa faptei lor, sus pe crucile turlelor, acolo fiind mai aproape de Dumnezeu şi mai înălţate în ochii cinstirei noastre, a tuturor.

Gr. Spiru

„RARA AVIS"

(Continuare din pagina 1-a)

cul şi grăsuliul Antipa e un băeat extrem de înzestrat şi drăguţ").

In amintirele sale, defunctul Dr. N. Leon descrie interesante episoade din anii de studiu la universitatea din Iena.

•

Vor mai găsi cititorii în „Rara avis" alte momente din trecutul ţării noastre, între care şi ceva despre P. P. Carp şi D. A. Sturdza, (cari deşi cumnaţi nu trăiau în armonie). Cum ei alternau la guvern, tânărul naturalist Antipa era aproape fără întrerupere utilizat în serviciul Statului şi-i mergea faima... că-i mereu la putere!

Şi fiindcă dl. Meissner nu uită că e un junimist de spirit, mai relevăm şi această fină poantă epigramatică:

„Un contrast cu numele său, *Antipa* e foarte... *simpatizat*". C. S

x Popoare de peste mări şi ţări, cunosc şi consumă BORVIZ DE BORSEC.

Vers de jale

Ne'ai lăsat scumpă Regină
Ai plecat de lângă noi,
Buna sufletului nostru,
Şi în pace, şi-n război.

Tu te-ai dus în veşnecie
Şi te plânge tot poporu',
Munţii, codrii, dealuri, şesuri,
Şi cernit e trecolorul.

Te'am văzut Scumpă Regină
Te'am văzut de multe ori,
Când veneai să-ţi vezi ostaşii,
De la 4 Roşiori.

Pentru noi erai ca Mamă;
La Puterea cea divină,
Ne'nchinam să dee viaţă
Comandantei şi Regină.

Azi când clopotele sună,
Când cernit e Tricolorul,
Veci de veci „Regină Mamă"
Nu te va uita poporul.

ILIE BOUREL
fost serg. furier
Reg. 4 Roşiori „Regina Maria"

Grădina şi Sala

Cinema Sidoli

2 MARI PREMERE 2

cu 7, 11 şi 14 lei

Super-filmul tehnicolor

Valea Blestemată

cu George Brent
Beverly Roberts
Robert Barat
Barton Moclane

Al doilea film

Păpuşa blondă

cu BERNICE CLAIRE
dela Opera din Londra

Jurnal Sonor Românesc

Cum îşi pot procura Ieşenii Apă de Slănic

Epitropia Spitalelor Sf. Spiridon din Iaşi a adus un nou transport de ape proaspete de Slănic-Moldova, în depozitul dela intrarea principală a spitalului.

Costul unei sticle este de 18 lei. Totodată se face cunoscut publicului amator că, din punct de vdere al igienei, sticlele goale nu se mai primesc înapoi, aşa că pot găsi în permanenţă apă proaspătă şi nefalşificată.

Vânzarea apei de Slănic nu se face decât în sticle înfundate.

Apa de Slănic se vinde zilnic între orele 8—12 a. m. şi 3—6 p. m., afară de Duminica şi sărbătorile când este deschis dela 10—12 a. m. în camera special amenajată de sub turnul dela intrarea principală a spitalului din str. I. C. Brătianu No. 144, aşa că fie care poate să-şi procure cantitatea de apă de care are nevoie.

Apa No. 1 are marele avantaj că se poate bea şi cu vin ca orice apă minerală, dar cu efecte mult mai mari şi mai binefăcătoare asupra organismului.

Treceţi chiar astăzi pela turnul din str. I. C. Brătianu a epitropiei Sf. Spiridon şi procuraţi-vă apă de Slănic.

EXCURSII DE VACANŢA
— cu —
Turismul Mondial

Excursii săptămânale la ISTAMBUL
Paris Italia şi Elveţia
în autocar de lux
3-21 August

Coasta Dalmaţiei şi ITALIA
7—27 August
Cure complecte la: **Karlsbad, Piestany, Franzensbad, Ioachimstal,** etc. cu plata în lei

Prospecte şi înscrieri
TURISMUL MONDIAL
Bucureşti Cal. Victoriei 80
Telefon 5-35-07

Iaşi Biroul Inginer I. LEMEL
Str. Lăpuşneanu 20, Tel. 1120

DOCTOR
A. Socolovschi
Specialist în boli şi operaţii
de nas, gât, urechi
PIAŢA UNIRII
Str. Săulescu 2
DIATERMIE SPEC. ORL.
Inhalaţie cu ozon (electr)
electroterapie, înaltă frecv.
Cons. 8½—10, 12—2, 5—7
Telefon 2075

DOCTOR
M. A. BENIAMINOVICI
de la Fac. de Medicină Paris
Boli interne
(ficat, stomac, intestine)
Cons. 4—7
Strada Păcurari No. 95
Tel. 2196

România
Corpul Portăreilor Trib. Iaşi
PUBLICAŢIE DE VÂNZARE
No. 52

Anul 1938, luna Iulie, ziua 18

Se publică spre cunoştinţa generală că, conform adresei Trib. Iaşi Secţia I-a No. 20588 /938, se va vinde prin licitaţie publică, în ziua de 1 August 1938, ora 10 dim. averea mobilă, sechestrată cu procesul verbal No. 224 | 1930, de a debitorul Hers Gherner din Iaşi str. Ştefan cel Mare No. 49, etaj, clădirea Primei Societăţi de Economie la pretenţia Epitropiei Generale a Sf. Spiridon Iaşi, avere care se compune din următoarele: un birou maro cu postav verde, un birou stejar negru cu sticlă deasupra; una bibliotecă stejar negru cu trei uşi; un ceas pendulă; două biblioteci negre cu câte o uşă; una casetă de fier marca Wertheim Viene cu postamentul ei; două mese una gri şi una neagră; patru scaune cu piele cu stejar: una masă mahon pentru 12 persoane; un bufet mare şi unul mic mahon cu cristal; una canapea de pluş verde şi oglindă deasupra; una pianină marca Hoffman Viene"; una maşină de scris marca A.E.G. una oglindă de perete cu ramă neagră de lemn; şase scaune îmbrăcate cu piele pentru sufragerie; un linoleum lung de 7 m., lat de 4 m.

Vânzarea se va face în Iaşi, str. I. C. Brătianu 144, la sediul Epitropiei pe bani gata şi în asistenţa comisarului respectiv.

Şef Portărel, BAZALI
Secretar. D. Stancov

Caut urgent profesor secundar
pentru preparaţii, bacalaureat, româna şi latina. A se adresa la ziar sub Sp.

De închiriat
4 camere şi bucătărie, strada Lăpuşneanu 33, deasupra magazinului Gavrileţeanu, etaj.; instalaţie modernă, preţ convenabil, 34.000 lei anual.

Apartamentul vizibil toată ziua, fiind liber de pe acum. A se adresa la *Avocat N. Nebuneli* str. Lascar Catargiu 35.

Vând ieftin
în Regiunea Copou Vidraşcu, două parcele alături. Poziţie frumoasă, stradă pavată, apă, canal şi lumină electrică. A se adresa la ziar.

Licenţiat în Matematici
Prepară elevi pentru: corigenţe, bacalaureat, admitere în şcolile politehnice etc. — A se adresa d-lui Theodor Drăgănel str. Lascar Catargiu 60.

DOCTOR
A. Dascăl
BOLI INTERNE
VENERICE şi SIFILIS
Tratamentul blenoragiei la bărbaţi şi femei
Diathermie urologică şi generală
Consultaţii şi tratamente: 7½—10 a. m. şi 2—9 a. m.
Duminică 9—12 a. m.
Iaşi, Str. Cuza Vodă 42
(vis-a-vis de Camera de Comerţ)

Dr. Gancevici
consultă
BOLI DE PIEPT
Str. Lăpuşneanu 19
Luni, Miercuri şi Vineri
între orele 1—4 p. m.
Telefon 1486

Dr. Adrian Ştefănescu
Medic de Spital
Boli interne şi nervoase
METABOLISM BAZAL
Consult 4—6 p. m.
Str. Tăutu No. 2
Telefon 2269

SCAUN ANEVOIOS
FICAT
STOMAC
GROSE
GROS
SUBTIRE
INTESTINE
APENDICE
TYP
PURGATIV LAXATIV
CURATA-DESFUNDA
PLACUT ŞI BINE
STOMAC şi INTESTINE

Amatori fotografi
Developaţi, copiaţi, măriţi la
Fotograful Z. WEISS
Piaţa Unirii
Găsiţi Rollfilme, Pakfilme, Plăci Agfa, Kodac etc. cu preţurile fabricei. — Se copiază, se măreşte şi se developează gratuit la Studio Fotografic
Weiss PIAŢA UNIRII

Strandul Iaşilor

(Continuarea din pagina 1-a)

mis pentru piscina de înot.

Toţi vizitatorii vor trebui să-şi spele bine întreg corpul, cu săpun, la duşurile strandurilor.

Administraţia Strandului va vinde un număr limitat de bilete de intrare, în raport direct cu suprafaţa basinului. Tot ea va îngriji ca apa să fie dezinfectată, schimbată des, să aibă colace de salvare, înotători salvatori etc.

Era cazul să se amintească în ordonanţă pentru vizitatori că Strandurile au şi W. K. ?

Iată o serie de măsuri excepţional de oportune şi necesare. Ne întrebăm însă dacă ele sunt respectate...

Măsurile sânt menite să stăvilească antogonismul dintre administraţia strandurilor şi vizitatori, — atunci când el este real. Aceasta în ce priveşte obligaţiile Administraţiei... dar unele sânt numai în funcţie de vizitatori.

La noi

Strandul Iaşilor respectă mare parte din aceste măsuri, dar... Există şi un dar.

Se face oare vizitatorilor vizita medicală prescrisă de ordonanţă ?

Iată o întrebare pe care o punem Administraţiei Strandului, cu gindul de a împăca şi higiena şi pe cei care murmură. La rindu, punem o altă serie de întrebări şi *unora* dintre vizitatori.

Se spală fiecare vizitator, în prealabil, acasă sau la duşurile strandului ? Vin oare şi cei cu boli venerice şi cu boli de piele, la Strand ? Ştiu oare ei că există şi un W.K?

Credem că cei cu culpă îşi vor examina în taină conştiinţa şi după ce-şi vor recunoaşte vina, vor purcede pe calea cea bună a datoriilor pe care le au unii faţă de alţii. Dar până atunci...

O propunere

In interesul vizitatorilor, dar şi al Administraţiei Strandului Iaşilor, facem următoarea propunere.

Să se ia un litru de apă care are o vechime de numai 3 zile în bazinul de înot şi să se trimeată Institutului de Higienă local.

Rezultatul analizei acestui litru de apă va fi arbitrul imparţial în cauză.

Cerem această analiză, deoarece ştim că ea va da la iveală rezultate surprinzătoare.

In legătură cu aceasta reproduc câteva date luate dintr'un tabel întocmit de distinsul Dr. Proca arătând murdăria progresivă a Dâmboviţei în trecerea ei prin oraşe.

	Bacterii pe c. m. c
1. Inainte de intrare în Bucureşti	8,116
2. Lângă podul Mihai-Vodă	9,496
3. Lângă podul Tăbăcari	23,000
4. Lângă podul dela Abator	133,500
5. Dela Vitan	221,200

Mai dăm încă un tablou.

	Bacterii pe c. c
Peleş la izvor	0
Peleş în cursul său	1,000
Puţuri arteriene (Magenţa)	4
Apă de izvor (distribuită Parisienilor)	120
Apă distribuită Berlinezilor	100-250
Sena la intrarea ei în Paris	1,400
Sena la ieşirea ei din Paris	200,000
Sprea la intrarea ei în Berlin	1,60
Sprea la ieşirea ei din Berlin	2,520,000
Apă de Prut (Ungheni)	11 800
Puţ servind case bintuite de febră tifoidă	6,397
Cismeaua Mitropoliei Iaşi	300
Cismeaua Spitalului Cantacuzino Iaşi	2,400
Fîntînă la Copou-Iaşi	69,000
Lacul de Geneva, lângă ţărm	150,000
Lacul de Geneva la mijloc	38
Golful de Neapole în dreptul unui canal de scurgere	298,000
Golful de Neapole la 3 km. de ţărm	10
Apă din canale. Berlin	38,000,000

Cifrele sînt luate după o elementară carte de Higienă a Dr. Urechia, care se predă în cursul superior al liceilor de băeţi şi fete de la noi.

Specificăm că în apă se pot afla *bacilii ţrigurilor tifoide. microbii supuraţiunilor* (Ex. Blenoragia - gonoeccul), *colibacilul* (căruia i se datoresc multe diaree) şi bacilii disinterici. In epoci îndepărtate cu epidemii de holeră s'au găsit în unele ape din Europa şi *virgulele holerice.*

In lumina celor arătate mai sus, cerem ca această analiză să se facă neîntârziat, pentru ca organele serviciului sanitar să ştie ce măsură să ordone. Aceasta acum, cât sântem în plin sezon.

George-Mihail-Dragoş

Alte telegrame din Iaşi

Sindicatul Ziariştilor a expediat următoarea telegramă:

M. S. Regelui Carol II
Bucureşti

Ziariştii moldoveni, grupaţi în Sindicatul Ziariştilor profesionişti din Iaşi, deplâng moartea marei regine şi scriitoare rugând cu adânc respect ca expresia devotamentului nostru pentru Majestatea Voastră, să vă fie mângâere în aceste clipe de grea suferinţă.

Preşedinte
C. R. Ghiulea

*

Blocul Pensionarilor

In şedinţa din ziua de 19 Iulie a. c. Comitetul de conducere al Blocului Pensionarilor Publici din Iaşi, a transmis o telegramă de condoleanţă M. S. Regelui Carol II cu următorul conţinut:

„Pensionarii din Iaşi, mâhniţi în adâncul sufletului de durerea pe care o încearcă Majestatea Voastră împreună cu ţara întreagă, prin pierderea Augustei Voastre Mamă şi scumpa noastră Regină, rugăm pe Majestatea-Voastră să primească sincerile noastre condoleanţe, asigurându-Vă că împreună cu tot neamul românesc, vom păstra ilustrei Suverană, o veşnică şi venerată amintire.

Preşedintele Blocului
Victor Munteanu

*

Şi d. Teodor Maxim, în numele pensionarilor fiscali, a trimis M. S. Regelui o impresionantă scrisoare.

Vizita D-lui Dr. Resmeriţă la Iaşi

Inspecţiile în oraş şi judeţ

In cadrul programului de lucru stabilit de dl. dr. Marinescu, Ministrul Sănătăţii şi Ocrotirilor Sociale, săptămâna trecută, a descins la Iaşi, dl. dr. Resmeriţă Director din Ministerul Sănătăţii, însoţit de 40 Medici Militari stagiari, pentru întocmirea monografiilor sanitare ale tuturor comunelor din Judeţul Iaşi. Planul de lucru şi repartizarea Medicilor Militari, s'a făcut de dl. dr. Resmeriţă, la sediul serviciului Sanitar al Judeţului Iaşi, în prezenţa d-lui dr. C. Vasiliu Medic Primar al Judeţului, a d-lui dr. I. Alexa Directorul Plăşei Sanitare Model Tomeşti, şi a tuturor medicilor de Circ. din Judeţ.

Cu ocazia inspectărei pe teren a echipelor, dl. dr. Resmeriţă însoţit de d-nii d-ri C. Vasiliu şi N. Cădere, a vizitat Dispensariile Copou, Erbiceni, Bucium, Sanatoriile T. B. C. Erbiceni, Stânca şi Spitalul Podul-Iloaei, rămânând pe deplin mulţumit de felul cum sunt organizate aceste instituţiuni şi aducând laude Medicilor respectivi.

In oraş au fost vizitate cele 5 dispensare, Baia Comunală cu instalaţia de deparazitare (instalaţie realizată prin stăruinţa d-lui dr. Cădere), strandul şi Colonia de vară a Serviciului Sanitar a Municipiului Iaşi, şi Spitalul Cantacuzino Paşcanu, care prin munca distinsului medic dr. C. Bart, şi cu concursul fostului epitrop General al Spiridoniei Dr. C. Vasiliu, acest spital are astăzi aspectul unui sanatoriu de lux.

D-l Dr. Resmeriţă plăcut impresionat, şi-a luat note, urmând a informa pe D-l Ministru al Sănătăţii despre râvna cu care D-nii Medici din judeţul şi Oraşul Iaşi, lucrează la promovarea problemelor de ordin sanitar.

REP.

SENZAŢIONAL
Bluze de charmeusă „Sport" cu lei 169
VINDE NUMAI MAG. „SURSA"
sub Hotel Continental

Ecouri medicale

Un medic ieşan stabilit la Londra

a făcut o însemnată descoperire în chestia cancerului

Ziarul londonz „Times" relatează faptul că un cunoscut medic ieşan, dr. Ionescu, care a lucrat ani de zile pe lângă Fac. de Medicină din Iaşi, actualmente stabilit la Londra unde lucrează la Institutul de Cancerologie, a făcut o importantă descoperire în domeniul cancerului.

Cazul este viu discutat în cercurile medicale londoneze.

*

D-na dr. Maria Francke, medic primar la spitalul „Izolarea", s'a întors din Franţa unde a fost trimisă ca bursieră spre a se specializa în domeniul bolilor infecţioase.

*

Dl. dr. Artenie medicul primar al Spitalului Ungheni, a fost numit medic primar al oraşului Roman.

*

Dl. prof. dr. Parhon a fost invitat în America spre a ţine o serie de prelegeri în domeniul endocrinologiei.

*

Doctorul Jacques Goldner din Iaşi, fost şef de lucrări la lab. de histologie al facultăţei de medicină din Iaşi, a fost numit conferenţiar onorific la Universitatea Columbia din Statele-Unite.

*

La spitalul „Sf. Spiridon" a luat fiinţă o importantă secţie chirurgicală de urgenţă, sub conducerea d-lui dr. Eugen Lucinescu.

De la înfiinţare şi până în prezent, sau făcut peste 300 de intervenţii.

Brutus

Cronica Sporturilor

Nocturne de Wolley-Ball

Doliul naţional, la care a participat întreaga suflare românească, a impresionat profund şi cercurile sportive.

Conformându-se dispoziţiunilor date de forul suprem sportiv, „U. F. S. R.", au fost suspendate şi la Iaşi, spectacolele sportive.

In cursul acestei săptămâni activitatea va fi reluată.

Pe terenul Macaby din str. Mârzescu, originală demonstraţie nocturnă de Wolley-ball, va trezi atenţia ieşenilor.

Terenul special amenajat, va fi luminat cu puternice reflectoare, ce vor permite desfăşurarea jocului ca la „lumina zilei". Va fi primul spectacol de acest gen, pe ţară.

Prima „nocturnă" va avea loc Miercuri 27 Iulie.

Gala de Box

organizată de Benone Ciudin, şi care va opune „debutanţii" Ateneului Tătăraşi, cu „rutinaţii" boxeri dela C.F.R.-B. T. - Bucureşti, va avea loc probabil, zilele acestea la „Strandul Iaşilor".

Foot-ball

Prima echipă de „pitici" din Moldova, a luat fiinţă la Macaby-Hacoah. Piticii-macabişti, au învins, în matchul de „debut" echipa „Arsenal" cu 3-2,

Semm.

Familia unui inginer

victima unui accident de automobil

Bucureşti 25.—Dl. ing. Dobrescu, din capitală, care se afla la o staţiune climaterică din Vâlcea, a plecat eri spre Curtea de Argeş, cu maşina.

Pe dealul Comarna, automobilul s'a răsturnat.

Dl. ing. Dobrescu, soţia şi copilul au fost răniţi grav.

In stare disperată au fost internaţi în spital la Piteşti.

O fetiţă ucisă

Pe şoseaua Ploeşti-Bucureşti, maşina cu No. 3011 a surprins pe fetiţa Daniela Gheorghiu din Buşteni, în etate de 5 ani.

Fetiţa a fost ucisă.

O biserică lovită de trăsnet

Piteşti 25. — In timpul furtunei de Sâmbătă, trăsnetul a căzut pe biserica din com. Dăieşti, incendiind-o.

Din biserică n'a putut fi salvată decât Sf. Evanghelie. Restul a ars.

Doamna şi Domnul
DAVID KAISERMAN
au plăcerea a face cunoscut naşterea fiului lor
HARRY
şi roagă rudele şi cunoscuţii să binevoiască a lua parte la ceremonia rituală „Brith Mile" care va avea loc Marţi 26 Iulie 1938 ora 4 p. m. în locuinţa lor din Iaşi str. Ipsilanti No. 17.
Luni seara Krias-Ş'ma
Aceasta ţine locul oricărei invitaţii.

Insemnări

O lămurire

Dl. Luchian, preşedintele societăţii veteranilor de război grade inferioare, anunţă prin ziare că, parchetul a găsit că nu sunt întemeiate cele denunţate de mine relativ la nelegalităţile şi abuzurile ce le-a săvârşit în conducerea sus numitei societăţi.

Dl. Luchian, nu este de bună credinţă, fiindcă în realitate lucrurile stau astfel:

Parchetul a găsit că, cele consemnate în dosarul anchetei relativ la cele denunţate de mine şi care s'au dovedit pe deplin întemeiate, nu intră în competinţa sa; şi atâta tot.

Acum rămâne să se găsească instanţa care să judece abuzurile d-lui Luchian şi se va găsi, căci voi căuta-o eu.

De altfel, cine vrea să se convingă că e aşa cum afirm eu aci, îi rog să consulte dosarul afacerii, care se găseşte la parchet şi care a fost înaintat acestuia de către Chestura poliţiei cu No. 25.935 din 18 Mai 1938.

Colonel ION ZAMFIRESCU

Un succes în continuare:

„Perfect egal"

revista umoristului Pribeagu, la „Pomul Verde"

Grandioa a revistă în 35 de tablouri a lui Ion Pribeagu întrerupându-şi ciclul din cauza marelui doliu naţional, revine de azi pe afiş la „Pomul Verde".

Spectacolul,—după cum se ştie,—a plăcut mult, căci textul, montarea, muzica şi fastul, întrunesc elementele care au asigurat succesul. „Perfect egal" se reia dar începând de astăseară şi spectacolul se va juca în fiecare seară în aceleaşi perfecte condiţiuni de interpretare, cu Gina Zlataia şi Simon Leibovici, în frunte. „Perfect egal" trebue văzut de toată lumea...

Rep.

x Pe timpul epidemiilor, beţi numai BORVIZ DE BORSEC. Combate cu succes microbii.

Puternic incendiu la Bârlad

Bârlad 25.—Ieri noapte un puternic incendiu s'a declarat la un imobil din str. Sf. Ilie proprietatea Comunităţei Israelite, luând imediat foc un întreg şir de patru imobile proprietatea d-lui Sava Anghel şi încă unul al Comunităţii, care nu era locuit.

Focul care s'a declarat la ora 1 şi 40 noaptea a fost stins dimineaţa, după ce a distrus 5 locuinţe până la pământ. Pagubele sunt mari. Totul era asigurat.

SANDU

Slujba religioasă

dela Mitropolia Moldovei

Ieri după amează a avut loc în catedrala metropoliţiană o pioasă slujbă, pentru odihna sufletului Reginei Maria.

Serviciul divin a fost oficiat de către P. S. Arhiereu Valerie Botoşăneanu, în prezenţa şefilor autorităţilor civile şi militare.

Catedrala era neîncăpătoare faţă de marele număr al credincioşilor ieşeni care au participat la această slujbă.

La sfârşit P. S. Arhiereu Valerie a rostit o înălţătoare cuvântare, amintind de vremea când Regina Maria a trăit la Iaşi.

Deasemenea s'au oficiat slujbe la Sf. Spiridon şi la celelalte biserici din Iaşi.

*

Străjerii uzinelor comunale de electricitate, au luat parte ieri la un serviciu religios special, pentru odihna sufletului Reginei Maria,—organizat din iniţiativa d-lui inginer Volanschi directorul general al uzinelor. Serviciul religios a fost oficiat de părintele Ţincoca şi un sobor de preoţi.

Au mai participat toţi funcţionarii uzinelor, în frunte cu d. director C. Tăutu, ajutor de primar.

A dormit 212 zile în şir!

Sofia 25. — Acum câteva zile s'a trezit din somn un funcţionar poştal din Târnava, care doarme de la 2 Decembrie 1937.

El avea un ceas pe zi când era în stare de semi-somn şi putea fi alimentat.

Acum câteva zile funcţionarul s'a trezit şi s'a îmbrăcat să plece la slujbă, ca şi cum nimic nu s'ar fi întâmplat.

El nu dormise decât ...212 zile.

NU UITAŢI:
Duminică 31 Iulie
Serbările de la Expoziţia Copou

Bucuraţi-vă de zilele voioase şi frumoase în aer liber, întrebuinţând crema Caola. Graţie vitaminelor pe care le conţine, crema Caola apără şi regenerează pielea Dv., o menţine catifelată, tânără şi sănătoasă. Adevăratul tratament de înfrumuseţare a pielei îl obţineţi numai întrebuinţând crema Caola, bogată în vitamine

CA-O-LA

Un rabin arestat

pentru trafic cu stupefiante

Paris 25. — A fost arestat marele rabin Bruk din (Statele-Unite) şi ajutorul său Beno Gotiner.

Ei se aflau de câtva timp la Paris, de unde trimiteau cărţi sfinte la New York şi Ierusalim.

Autorităţile vamale au descoperit că în scoarţele acestor cărţi era ascunsă heroină.

Rabinul a fost arestat pentru contrabandă de stupefiante.

El a trimis peste graniţă până acum o cantitate de 18 Kgr. stupefiante.

Numirile şi avansările în Finanţe

Bucureşti 25—Faţă de prevederile bugetare, ministerul de finanţe face cunoscut că avansările şi numirile în finanţe se vor faşe pe data de 1 Septemcrie.

Comisiunea însărcinată cu înlocuirea tablourilor, va începe să lucreze la 15 August

Ministerul face cunoscut că atât la numire cât şi la avansare, nu se va ţine seamă decât de drepturile şi meritele fiecăruia.

Astfel că nimeni să nu încerce intervenţii lăturalnice.

Acei funcţionari care se vor preta la intervenţii, vor fi pedepsiţi.

In acest sens, ministerul va da şi o circulară.

Comitetul şcolar al gimnaziului „Ştefan cel Mare" din Iaşi, are durerea să anunţe încetarea din viaţă, după o scurtă şi grea suferinţă a neprecţuitului său Preşedinte Profesor

Enache Poclitariu

decedat în ziua de 23 Iulie

Inmormântarea va avea loc mâine Marţi 26 Iulie 1938 ora 10 dimineaţa la cimitirul Eternitatea, unde se află depuse rămăşiţele pământeşti.

Corpul profesoral al gimnaziului „Ştefan cel Mare" din Iaşi, are neţărmurita durere de a anunţa încetarea din viaţă a iubitului lor Director şi coleg, Profesor

Enache Poclitariu

decedat în ziua de 23 Iulie 1938, după o scurtă şi grea suferinţă. Inmormântarea va avea loc mâine Marţi 26 Iulie ora 10, la cimitirul Eternitatea, unde se află depuse rămăşiţele pământeşti.

DE INCHIRIAT de pe acum în strada Vasile Conta No. 21 o cameră şi bucătărie în demi-subsol. A se adresa la ziar.

DE VÂNZARE una vie în regiunea viticolă Uricani, cu casă de locuit, cramă şi alte aţenanse. A se adresa în str. Nicolina 150.

x Astăzi se reiau spectacolele cinematografului Sidoli, dela ora 3 la 9 în sală şi dela ora 9 în grădină.

UMBRELE bune cu preţuri de 40% mai eftine ca în altă parte cât şi reparaţiuni de tot felul obţineţi LA LEON care s'a mutat în str. I. C. Brătianu 113 lângă farmacia Racoviţă.

Epitropia Spitalului Israelit din Iaşi

Se aduce la cunoştinţa D-lor studenţi în Medicină că în ziua de 28 Iulie 1938 ora 9 dm. va avea loc concursul de internat în cancelaria acestei Epitropii.

Condiţiile de participare la acest concurs sunt prevăzute în regulamentul care este pus la dispoziţia candidaţilor de către biroul Epitropiei în fiecare zi de lucru dela ora 11-1 a. m.

Epitropia

Dr. R. DAMSKER
Medic de Spital
BOLI INTERNE
plămâni, inimă, rinichi
str. Ghica Vodă No. 32
Cons. 7—9; 3—6

Dat fiind sezonul avansat, acordăm
20% rabat
la borcanele originale
„WECK"
Fraţii Hirschensohn
Iaşi, Ştefan cel Mare 2

Mondiala Premieră
după opera, ilustrului profesor în ştiinţe Sexuale Dr. Vandevelde
TAINELE CASATORIEI
Filmul Secretelor conjugale. Cel mai complect film sexual, în care se tratează fără înconjur toate secretele sexuale. Această realizare a fost turnată după celebra operă
„Die Volkomene Ehe"
Orice om modern trebue să vadă acest film care va rula în curând
în Sala şi Grădina
SIDOLI
Tineretul sub 18 ani va fi oprit să asiste

x In Anglia, Franţa, Suedia, Norvegia, Statele-Unite, Italia, Germania, Africa franceză şi Palestina se exportă BORVIZ DE BORSEC.

Dr. M. Avram
Medic de Spital
Consultă şi operează
Boli Chirurgicale, Boli de femei, Mamoş
Consult. 3—7 p. m.
str. I. C. Brătianu 120
(vis-a-vis de Farmacia Racoviţă). Telefon 1250

In fiecare seară la ora 7
CERETI
informaţia
cu ultimile ştiri din ţară şi din străinătate
EXEMPLARUL 1 LEU

ULTIMA ORA

Drumul spre veşnicie al Reginei Maria

Funeraliile dela Bucureşti şi Curtea de Argeş

Zorile dimineţii de eri au găsit sicriul Reginei Maria străjuit de Auguştii Săi fii: M. S. Regele Carol, Principele Nicolae, M. S. Regina Marioara a Jugoslaviei, A. S. R. Principesa Elisabeta şi Arhiducesa Ileana, în sala Palatului Regal din Calea Victoriei.

In ajun, sicriul greu de stejar a fost plumbuit în prezenţa membrilor Familiei Regale, după ce inima Suveranei a fost scoasă şi pusă într'o urnă de aur.

Această urnă va fi dusă în castelul de la Balcic, îndeplinindu-se astfel dorinţa Reginei.

Sicriul a fost adus apoi de la Cotroceni şi depus în sala Tronului din Palatul Regal de pe Calea Victoriei.

Slujba de la Palatul Regal

Palatul Regal era drapat în negru şi violet.

Lampadarele aprinse sunt învelite în violet cardinal.

Din vase se ridică spre cer fumul de smirnă şi tămâe.

Dimineaţă, la ora 8 40 s'a oficiat un serviciu divin la catafalc, în prezenţa Familiei Regale, a reprezentanţilor străini, a membrilor guvernului şi a înalţilor demnitari.

Slujba religioasă a fost oficiată de Mitropoliţii Nicodem al Moldovei, Balan al Ardealului şi Visarion al Bucovinei, de P. S. Efrem locţiitor la Mitropolia Basarabiei, vicarii Patriarhiei preot Nae Popescu şi arhimandrit Emilian, ajutaţi de 4 diaconi.

Muzica a intonat rugăciunea, după care sicriul purtat de ofiţerii Reg. 4 Roşiori „Regina Maria" a fost scos şi aşezat pe afetul de tun drapat în roş cardinal, în sunetele Imnului Regal.

O companie din Reg. M. Viteazu dă ultimul onor Reginei care părăseşte Palatul.

Formarea cortegiului

Se formează cortegiul funebru, în următoarea o dine:

Dl. general Gabriel Marinescu, prefectul poliţiei Capitalei, deschide cortegiul. Urmează un escadron din Reg. 4 Roşiori.

Apoi, o delegaţie a invalizilor în frunte cu dl. general Virgil Economu; o delegaţie a ofiţerilor invalizi condusă de dl. maior Cristopol Anastasiu; Soc. I. O. V. Soc. „Gloriile Neamului", Asoc. Ofiţerilor de Rezervă, Asoc. Vitejii Neamului, Asoc. Virtutea Militară, Asoc. „Bărbăţie şi credinţă", Soc. Mărăşeşti, Asoc. Subofiţerilor din războiu, Asoc. Voluntarilor din războiu, Uniunea foştilor voluntari, Soc. văduvelor de războiu; o delegaţie militară, formată din generalii Simionovici, Petrescu, Bălăcescu, Ivanov, D. Sturdza, Alex. Anastasiu, Gh. Filitti, Sion şi colonelii Bobeica şi Gal.

Urmează muzica Gărzii Palatului, cu instrumentele înăşurate în violet, sub conducerea d-lui col Egizio Massini.

Apoi corurile şi clerul. Sunt 500 de preoţi în frunte cu cei 3 Mitropoliţi.

Se încolonează apoi o delegaţie a cavalerilor ord. „Mihai-Viteazu" format din d-nii generali Olteanu, gen. Rujinski, comandor Zapan, gen. Pantazi col. Pălăngeanu, col. Aramă, col. Radu Th., maior Popescu-Zorica, maior Vasiliu şi cpt. Pescaru D.

Coroana de aur a Reginei este purtată de dl. general Ilasievici, inspector de armată, încadrat de d-nii generali, cavaleri ai ord. Mihai Viteazu, Rasoviceanu şi Georgescu P.

Inaintea carului mortuar merge dl. gen. Svideneck, maestrul de ceremonii al Curţii Reginei Maria.

Afetul de tren e tras de 6 cai negri.

Deoparte şi de alta a carului mortuar, merge casa militară a Reginei.

Cordoanele sunt ţinute de consilierii regali, d-nii general adj. Baliff, prof. N. Iorga, Alex. Vaida şi gen. Văitoianu.

In urma carului este dus „Azru" calul favorit al Suveranei.

Urmează apoi M. S. Regele însoţit de Marele Voevod Mihai, Prinţul Nicolae, Arhiducele Anton de Habsburg, Prinţul Frederic de Hohenzolern, Ducele de Kent, Principele Paul al Jugoslaviei, Prinţul Ciril al Bulgariei, Principele de Wied şi Principele de Nemur.

Demnitarii Curţii încheie prima parte a cortegiului.

Urmează ambasadele celor 16 state reprezentate la funeralii, având în flancul drept pe dl. Petrescu-Comnen, ministrul nostru de externe.

Urmează consilierii regali, d-nii C. Argetoianu, Gh. Tătărescu, Mironescu, gen. Prezan şi dr. Angelescu, după care vine guvernul în frunte cu I. P. S. S. Patriarh Miron.

Se încolonează apoi şefii de misiuni şi ataşaţii străini, în frunte cu Monseniorul Caselo; foştii miniştri, magistraţii de la Inalta Curte de Casaţie în robe roşii, în frunte cu dl. Andrei Rădulescu; membrii Consiliului Legislativ, Inalta Curte de Conturi, consiliul superior economic, controlorii de stat, ofiţerii generali, Academia Română, reprezentanţii cultelor din ţară, primarii capitalei, înalţii funcţionari de stat, Banca Naţională, Fundaţiile Regale, Eforia Spitalelor Civile, Curţile şi Tribunalele, preşedintele Uniunei avocaţilor şi consiliul baroului de Ilfov, delegaţii de la institutele patronate de Regina Maria (Asoc. Surorilor de acrotire din războiu, Cercul de gospodine, Soc. Principele Mircea, Asoc. pentru ajutorarea lehuzelor, Soc. Ortodoxă a Femeilor Române, Soc. Regina Elisabeta, Crucea Roşie, Asoc. Surdo-Muţilor, Fidoc, Asoc. Regina Maria, etc.)

Urmează funcţionarii publici superiori.

Armate, sub comanda d-lui general Iacobici, încheie tristul cortegiu.

Ultimul drum

Prin capitala îndoliată, cortegiul a parcurs străzile C. A. Roseti, Bul. Brătianu, Bulev. Take Ionescu, Bul. Lascar Catargiu, Şoseaua Kiseleff până la gara regală Mogoşoaia.

Edificiile şi statuele sunt drapate în culoarea preferată a Reginei.

Mii de oameni întâmpină cortegiul cu flori, presărându-le în calea marei Regine, în acest ultim drum pe care-l face în capitală.

Clopotele tuturor bisericelor sună jalnic.

Tunurile bubue, vestind ţării că Regina Maria a pornit pe drumul fără întoarcere.

Trupe, şcoli şi străjeri sunt înşiruiţi pe trotuare, cu lumânări aprinse în mâini.

Afetul şi coroana trece pe sub Arcul de Triumf, acoperit de iăşii violete şi drapele îndoliate. Restul cortegiului a înconjurat monumentul.

Regina trece prin acelaş loc, pe unde în 1918 a intrat falnică în capitala desrobită.

In gara Mogoşoaia

Gara regală e de asemenea în doliu, cu cifrul Reginei pe frotispiciu.

Pe peron năvală de flori roşii şi amfore cu tămâe.

La sosire, cortegiul e întâmpinat de M. S. Regina Marioara a Jugoslaviei, A. S. R. Principesa Elisabeta, Arhiducesa Ileana, şi celelalte principese, venite cu automobilul (între care şi bătrâna prinţesă Elena a Greciei, mama Ducesei de Kent).

Escadrile de avioane evoluează de-asupra gării, aducând salutul sburătorilor.

Sicriul de stejar este purtat pe umeri de ofiţerii Reg. 4 Roşiori.

Muzica intonează Imnul Regal.

O companie dă onorul.

Sicriul este aşezat în vagonul mortuar, pe catafalcul de catifea roşie, cu gladiole răsfirate pe trepte.

In vagon veghează 2 candele.

La cele 4 colţuri ale catafalcului iau loc de gardă 4 ofiţeri din roşiori.

Dl. general Ilasievici aşează coroana Reginei pe sicriu.

M. S. Regele şi Familia Regală urcă în trenul mortuar.

La ora 12, în sunetul Imnului Regal şi în bubuitul tunurilor, trenul mortuar porneşte s'o ducă pe falnica Regină în cripta lăcaşului de veci.

La Curtea de Argeş

In gara Curtea de Argeş trenul mortuar e aşteptat de membrii guvernului, în frunte cu I. P. S. S. Patriarh Miron, Inaltul Cler şi oficialităţile locale.

P. S. Episcop Leu de Argeş aşteaptă sosirea Suveranei, în mijlocul unui sobor de preoţi.

In mijlocul peronului plânge veteranul plutonier Bucătaru C. din Botoşani, care în cele două războaie de la 1877 şi 1917 a căpătat 23 de decoraţii. A venit să-şi întâmpine „Mama" cum spune el.

Pe tot parcursul, de la Bucureşti la Curtea de Argeş, mii de ţărani s'au încîhnat la trecerea trenului îndoliat, aşternându-i pat de flori.

In staţiile Titu şi Piteşti unde s'a oprit trenul, s'au oficiat servicii religioase.

Toate staţiile sunt drapate în violet, cu drapele îndoliate.

Trenul mortuar soseşte la Curtea de Argeş, la ora 4

La oprire, muzica intonează Imnul Regal şi tunurile bubue.

Sicriul este ridicat de ofiţerii Reg. 4 Roşiori şi aşezat pe un afet de tun.

Dl. general Ilasievici ia coroana Reginei.

Se formează cortegiul, în aceiaşi ordine ca la Bucureşti.

Panglicile sunt ţinute de d-ni Alex. Vaida, prof. N. Iorga, gen. Văitoianu şi comandor Fundăţeanu.

In pas trist, cortegiul porneşte spre Mânăstire în cădelniţarea preoţilor şi în cântările corurilor.

Ţara îşi plânge regina

Drumul spre falnica ctitorie a lui Neagoe Basarab e înţesat de lume.

Au venit argeşenii cu flori de câmp; au venit invalizii să o mai vadă o dată pe aceea care i-a mângâiat de atâtea ori; au venit orfanii să plângă moartea Mamei lor; ţara întreagă s'a răscolit de durere.

Avioanele înfrăţesc durerea cerului cu aceea a pământului.

In acel moment, clopotele bisericelor de pe valea Argeşului încep să sune, chemând credincioşii la prohodul Reginei Maria — Sfânta Regină a României.

In faţa criptei

Convoiul funebru e întâmpinat în Curtea Mânăstirei de Principesele Regale, de I. P. S. S. Patriarh Miron însoţit de d-nii C. Argetoianu şi Mareşal Prezan.

Sicriul e aşezat pe un catafalc, sub baldachinul de la intrarea în Mânăstire.

O companie din Reg. 1 Vânători dă onorul.

Muzica intonează Imnul Regal.

Se oficiază un ultim serviciu religios de către soborul Mânăstirei, în frunte cu P. S. Episcop Grigorie.

Răspunsurile sunt date de corul „Carmen" şi corul Episcopiei de Argeş.

Apoi, purtat pe umerii aceloraşi ofiţeri de roşiori, sicriul masiv porneşte spre cripta veşniciei.

E ora 5,40 p. m.

In acest moment, tunurile bubue, şi avioanele coboară până în turlele maiestoasei biserici.

Ţara întreagă se cutremură, dând pământului pe cea mai scumpă Regină.

Trenurile şi vapoarele s'au oprit.

Toată suflarea românească şi-a oprit activitatea, atentă la taina ce se oficia în istoricul lăcaş din Argeş.

Regina Maria a coborât în marmora criptei regeşti; spiritul ei însă va veghea veşnic peste ţara aceasta de care s'a legat pentru totdeauna.

Iar numele Reginei Intregitoare a trecut falnic în istoria neamului, alături de acela al viteazului ei soţ, Regele Ferdinand cel Loial.

*

După terminarea tristei ceremonii, membrii Familiei Regale, oaspeţii şi înalţii demnitari, au plecat cu trenuri speciale spre capitală.

M. S. Regele a sosit la ora 9 seara în Capitală.

Astăzi, ambasadele străine încep să părăsească ţara.

*

Solemnităţile de ieri au fost transmise de posturile noastre de radio în limbile română, franceză, germană şi engleză.

Emisiunea a fost retransmisă şi de radio Belgrad.

Sângeroase atentate la Tel-Aviw

Ierusalim 25.—Mai multe bombe au explodat în centru oraşului Tel-Aviv. Sunt 22 morţi şi răniţi.

In legătură cu ultimele atentate, au fost arestaţi 1500 arabi.

Furtună aprigă în America

New-York 25.— O furtună de o violenţă neobişnuită a bântuit în regiunea de răsărit a Statelor-Unite.

Un avion de bombardament s'a prăbuşit. Cei 3 piloţi au fost ucişi.

Un tren de persoane a fost răsturnat de furtună. Sunt 14 răniţi.

In Texas au rămas fără acoperiş 500 de persoane.

Pagubele sunt foarte mari.

Dl. Henlein părăseşte Cehoslovacia?

Praga 25—In unele cercuri se afirmă că dl. Henlein şeful sudeţilor, care a plecat în Germania, nu se va mai întoarce în Cehoslovakia.

Şef al sudeţilor ar urma să treacă deputatul Franck.

Au fost prinşi autorii furtului dela Oficiul zahărului

Poliţia ieşană, în urma unor asidue investigaţii, a putut aresta pe numitul Dinu Dumitru, dimpreună cu concubina lui, originari din Ştefăneşti, autorii furtului de 50 mii lei, comis acum 4 luni la oficiul de distribuirea zahărului din str. Ştefan cel Mare No. 4.

Dl. comisar şef, Dimitrie Agapie dela inspectoratul poliţiei, care conduce cercetările, la descinderea făcută la locuinţa lui Dumitru, a găsit numeroase chei false, şi o importantă sumă de bani.

Astăzi hoţii au fost aduşi la Iaşi unde s'a procedat la reconstituirea furtului.

Atacul unor răufăcători. —Răufăcători, astă noapte au pătruns într'o magazie a d-lui Angheluţă Mihai pensionar din str. Răpei No. 1. Stăpânul casei simţindu-şi, a pornit spre magazie, dar o lovitură puternică venită din întuneric, l-a făcut să cadă la pământ, în nesimţire. Când şi-a revenit în fire, indivizii dispăruseră.

*

Furturi. — Indivizi rămaşi necunoscuţi, au pătruns în locuinţa d-nei Goldenberg Bruna din str. Procopie No. 1, furându-i numeroase lucruri casnice.

— Astă noapte necunoscuţi au încercat să pătrundă în locuinţa d-nei Elena Tilică din str. Uzinei No. 50. Fiind simţiţi, au reuşit să dispară lăsând pe teren diferite scule.

Mânăstiri confiscate în Austria

Praga 25. — Ziarele cehe anunţă că naţional-socialiştii au confiscat 3 mânăstiri din Salzburg.

Călugării au fost evacuaţi.

Nu se ştie încă la ce vor servi aceste mânăstiri.

x I. P. S. S. Mitropolit Nicodem s'a întors aseară în localitate, venind din capitală.

x Azi dimineaţă a sosit la Ad-ţia Financiară un acreditiv de 9 milioane lei pentru plata pensiilor.

Achitarea a început astăzi.

x Dl. Docent Dr. V. Cerchez va da consultaţii zilnic pentru boli de ochi, orele 2—5, Pasajul Trianon, tot timpul verei, întrucât Ministerul Sănătăţii a anulat toate concediile medicilor pe luna August.

CUMPĂR aur de dinţi, bijuterii. Vindeţi bine **Brătianu 82** Notaţi bine No.

Stiri poliţieneşti

Dispariţia unui copil

Dl. Negoiţă din str. Frumoasa No. 4, s'a prezentat la poliţie, cerând urmărirea copilului său Neculai Negoiţă în etate de 11 ani, care a dispărut de acasă.

S'au luat măsuri.

*

Copil vagabond. —A fost găsit vagabondând pe stradă copilul Ion Acatrinei din com. Grumăzeşti jud. Neamţ.

*

Viol. — D-na Ana Cearnov din str. Tatarăşi No. 47, a depus la poliţie o reclamaţie contra tânărului David Ioan. Acesta ar fi atras pe o fetiţă a ei în casă, abuzând de dânsa.

S'au început cercetări, cerându-se şi avizul medicului legist.

*

Surprinşi de tren. — Au fost transportaţi la Spitalul Israelit tinerii Victoria Costin din str. Prudenţei 8 şi Chirilă Petru din str. Ipsilante No. 12.

Numiţii au fost surprinşi pe linie de către trenul Bucureşti-Iaşi, în dreptul barierei Crucei, alegându-se cu serioase lezuni corporale.

Pâni confiscate.— Au fost confiscate 36 pâini dela brutăria Simionovici din str. I. C. Brătianu No. 150, având lipsă la cântar.

Contraventii.— Li s'au încheiat procese de trimitere în judecată pentru nerespectarea repausului duminical, următorilor comercianţi.

Iancu Şoim str. Păcurari No. 108, Michel Bercu str. Păcurari No. 101, Leiba Saim str. Sărărie No. 23, David Halpern str. Sărăriei No. 21, Adolf Bercovici str. Sărăriei No. 33, Const. Luca str. Sărăriei Nr. 8, Iancu Marcovici str. Socola No. 32.

ORA 12

Importantă conferinţă a ţărilor nordice pentru apărarea păcii

Copenhaga 25 — O importantă conferinţă a avut loc la Copenhaga.

Au participat miniştrii de externe ai Belgiei, Danemarcei, Filandei, Luxenburgului, Olandei, Norvegiei şi Suediei.

Miniştrii au examinat situaţia internaţională, găsind-o destul de îngrijorătoare.

Toate ţările participante la conferinţă s'au declarat pentru acord internaţional, în vederea menţinerei păcii.

Conferinţa s'a declarat pentru retragerea voluntarilor din Spania.

Viitoarea reuniune a ţărilor nordice se va ţine la Geneva.

Filmarea funeraliilor Reginei Maria

Bucureşti 25 — Filmele cu funeraliile Reginei Maria au fost trimise aseară cu avionul la Paris.

Mâine, filmele vor putea fi proectate în toate ţările Europei.

Violentă explozie în Italia

Roma 25.—O mare nenorocire s'a produs lângă Neapoli.

Uzina de armament de la Novodi a sărit în aer.

Sunt numeroşi morţi şi răniţi.

Tulburări în Indii

Londra 25.—Localitatea Panus din nord-vestul Indiei, a fost atacată de 300 bandiţi.

S'a încins o luptă disperată.

Bandiţii au devastat 40 de magazine.

Sut numeroşi morţi de ambele părţi.

CINEMA SCALA
Singurul la Iaşi cu plafonul descoperit
Prezintă de azi Luni 3 FILME
1) DRUMUL VIEŢII
Triumful filmului rusesc cu marele tragedian Batalof
2) FLACARA VERDE
cu ERROL FLYN din „Brigada 41". Una din cele mai frumoase poveşti de dragoste din timpurile noastre.
Duşmanii oamenilor
(PASTEUR) cu PAUL MUNI
Nici un intelectual nu va lipsi de a vedea acest film care este un omagiu adus aceluia ce a fost Pasteur.
COMPLECTARE: JURNAL PARAMOUNT
Programul rulează zilnic incontinuu dela orele 3 p.m. fiecare film începe la orele mai jos arătate:
1. Duşmanii oamenilor la orele 3, 7 şi 11 seara
2. Flacăra Verde la orele 4.15, 8.15 şi 12.15
3. Drumul Vieţii la orele 5.45 şi 9.45.
PREŢURILE OBIŞNUITE: Lei 5, 10, 14 intrarea plus timbrele

De astăzi LA POMUL VERDE
va continua triumfalul succes al revistei
„PERFECT EGAL" de Ion Pribeagu
Muzică divină de Ad. Leibovici. — Decoruri şi costume fastuoase. — Toate personagiile ieşene.
Joacă ansamblul GINA ZLATAIA--SIMON LEIBOVICI
In cursul primelor 4 reprezentaţii spectacolul a entuziasmat 3000 ieşeni

BIBLIOTECA UNIVERSITATII IAŞI

ANUL XXXIV No. 9395

ABONAMENTE:
Lei 350. . . . . pe un an
„ 180. . . . . „ 6 luni
„ 90. . . . . „ 3 luni
„ 35. . . . . „ 1 lună
„ 1500. . . Instituţii publice

Atelierele tipografice „Opinia"
IAŞI STR. LAPUŞNEANU 37

1 LEU

OPINIA

Ziar popular cotidian

MERCURI 27 IULIE 1938

TELEFOANE
Redacţia. . . . No. 1 93
Administraţia . . . „ 1 99
Serv. de noapte red. . „ 1 35

Redacţia şi Administraţia
IAŞI STR. LAPUŞNEANU 37

Director: C. R. CHIULEA

∴ Vizita Suveranilor britanici la Paris ∴

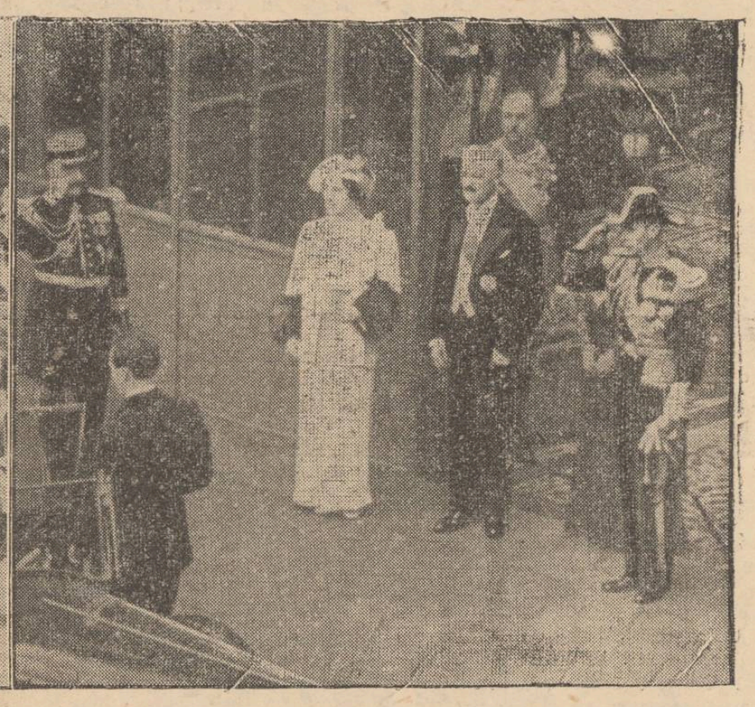

Iată aspecte dela importanta vizită a Suveranilor britanici la Paris. In stânga, cortegiul în Place dela Concorde. In dreapta, la palatul Elizeu, Regina Elisabeta şi Regele George VI, cu d. Albert Lebrun preşedintele Franţei.

Regina Maria şi orbii de răsboiu

de **Dem. Dimăncescu**

„Trebue să facem ceva pentru orbii de răboiu. Nu mai nici un ban, toate fondurile mele s'au secat. Mai am o singură nădejde: prietenii mei din America"!

Regina Maria şedea cufundată într'un jilţ din camera Ei de lucru dela Pelişor, când îmi spunea aceste cuvinte. O rază de soare, ce pătrundea prin fereastră, se oprise în părul Ei auriu şi, pentru o clipă privind-O, am avut vaziunea unei sfinte coborâte pe pământ, al cărei cap era înconjurat de o aureolă dumnezeiască.

Şi pentru a accentua şi mai bine, repetă: „Trebue să facem ceva pentru orbii de răsboiu, pentru că nimic nu poate să fie mai groaznic decât să trăeşti într'o lume pe care ai cunoscut-o şi pe care ochii nu o mai pot vedea".

„Să te fi născut orb, e cu totul altceva decât să fi avut ochi şi să pierzi văzul".

Am putut înţelege şi mai bine cuvintele Reginei Maria, pentrucă odinioară, cândva, pe frontul de luptă un obuz ce exploadase lângă mine, mi lăsase fără vedere pentru un foarte scurt timp, ce mi se păruse totuşi atunci, o eternitate.

Regina Maria vorbindu-mi mie, se adresă către cei cărora prin mine le trimetea această regească chemare, ca să O ajute în opera de caritate ce făcea pentru acei răniţi de războiu, români, care pierduseră sublima facultate a vederii.

Poate, dintre toate operile de caritate ale Reginei Maria, aceasta a fost cea mai puţin cunoscută şi totuşi cea mai greu de realizat.

Gândurile tuturor se îndreptaseră către răniţii de răsboiu, însă numai Regina Maria singularizase pe orbi ca o tragică problemă, care trebuia grabnic şi deosebit rezolvită. Aş vrea şi poate cândva vom putea regăsi scrisorile, pe cari le-a trimes marilor filantropi de peste ocean, ca: Samuel Hill din Seattle, William Nelson Cromwell din New-York, sau Alma de Bretville-Spreckels din San Francisco, scrisori în care, cu accente de sublimă înduioşare, Regina Maria descria soarta groaznică a orbilor noştri de răsboiu şi cerea un ajutor pentru ei.

(Continuare în pagina 2-a)

PERICOLUL RĂZBOIULUI

Dela optimismul d-lui Beneş, la pesimismul marilor personalităţi britanice şi americane

In repetate declaraţiuni făcute reprezentanţilor diferitelor asociaţiuni internaţionale de presă, dl. Ed. Beneş, preşedintele republicei cehoslovace, îşi sprijinea optimismul cu privire la imposibilitatea unei apropiate conflagraţiuni mondiale, pe două feluri de argumente: a) Argumente de ordin psihologic, rezultând din teama reciprocă a popoarelor faţă de încalculabilile consecinţe destructive; toate naţiunile rămânând până la urmă învinse, şi b) Argumente de ordin economic, impunând prevedere, în faţa infometării în scurt a întregii populaţiuni, din pricina dispariţiei producţiunii.

Presa şi scriitorii britanici şi americani au studiat îndeaproape argumentele marelui european, ajungând la concluziuni diametral opuse. Fostul ministru de externe al Angliei, lordul Eden şi alături de el diplomaţi de mâna întâia, oameni de finanţe ori politicieni cu reputaţie mondială, văd în graba disperată a înarmărilor, în efervescenţa discuţiunilor diplomatice, dar mai cu seamă în starea de depresiune economică, (pe care n'o poate îndepărta nici bogăţia recoltelor, nici puterea de producţie a fabricilor), semnele indiscutabile ale războiului care se apropie.

Argumentului psihologic subliniat de dl. Ed. Beneş, aceşti doctrinari îi opun argumentul efervescenţelor etnice, adică al clipelor de furie trecătoare, când unei idei i se poate sacrifica totul.

O astfel de încordare se întrezăreşte acum din partea Sovietelor, la graniţa mandciuriană. O încordare întreţinută sistematic, domneşte în problema sudeţilor.

Dacă o singură bombă de avion ar cădea pe teritoriul european, în afară de Spania, şi cu deosebire într'un mare oraş, soarta Europei ar fi pecetluită, — susţine presa americană. Iată aşa dar un fapt posibil, un fapt minim, care poate distruge fericirea unui continent.

Avem nevoe de calm şi de nervi sănătoşi. Numai astfel se creiază cele mai sigure argumente pentru salvarea păcii.

Dr. I. FR. BOTEZ

Pentru înfrînarea speculei

OBSERVAŢII ŞI PROPUNERI

Pentru frânarea speculei, care a luat proporţii în adevăr îngrijorătoare, sânt necesari trei factori principali:

Legea, Presa şi Publicul consumator.

Legea, ori cât de duri ar fi, devine uneori maleabilă în aplicarea ei pe teren. Astfel că, în faţa justiţiei, nu sunt trimişi de cât foarte puţini dintre cei ce speculează marele public.

Pentru stricta aplicare a legei, se simte în primul rând nevoia unui control sever şi, permanent.

Insă autorităţile respective cu toată buna voinţă ce au, nu-l pot efectua decât în mod restrâns, pentru că'i lipsesc organe suficiente de control. Iar bugetul nu poate fi grevat prin alte angajări de personal.

Din această principală cauză speculanţii profită şi operează cu cea mai largă libertate.

Dacă la Iaşi, în fiecare sector s'ar da câte o delegaţie onorifică dar cu puteri şi atribuţii legale, câte unui celăţean bine cunoscut ca situaţie morală, cred că cel puţin brutăriile, ar fi mai des controlate şi am avea măcar o pâine, dreaptă la cântar.

Voi cita un caz concret:

Cu vreo două săptămâni în urmă, cântărind o pâine cumpărată de la o brutărie modernă (singura din sectorul care fac parte), am găsit că are opt sute grame.

Ducându-mă la brutărie şi ameninţând pe patron, că voi reclama autorităţilor, m'a rugat să-l scuz, iar pe viitor voi fi bine servit.

E drept că de atunci primesc pâinea bine coaptă şi ca greutate are nouă sute cincizeci grame!

Măgulit, că printr'o simplă intervenţie, am reuşit să am o pâine fără lipsă la cântar, am cântărit totuşi — mai zilele trecute, şi o pâine de la o băcănie, centru de desfacere a numitei brutării. Şi ce credeţi? avea 825 grame!

Va să zică dl. brutar ştie *numai de frică* să fabrice o pâine reglementară. Ei bine, vă recomand şi Dv. iubiţi cititori, acest procedeu.

Nu trebue să vă jenaţi a cere ca pâinea să fie cântărită în faţa dv., după ce veţi fi făcut verificarea cântarului; iar în caz de lipsă, brutarul să o complecteze cu o felie din a'tă pâine (propunere ce am mai făcut'o şi anul trecut în ziarul „Opinia").

Lipsa la cântar ar trebui calificată de furt, nu de speculă, şi pedepsită ca atare. Altfel puţin îi pasă brutarului de câte-va zeci de pâini confiscate sau de 1000 lei amendă, care se pot recupera în două trei zile prin lipsa la fiecare pâine câte 100 grame cel puţin.

Presa, acest excelent mijloc de informare şi îndrumare a marelui public, poate da un concurs nepreţuit, publicând zilnic articole de combaterea speculei şi demascând toate manoperile speculanţilor.

In ce priveşte publicul fac apel la publicul consumator, să iasă odată din indolenţa în care trăieşte.

Cereţi în mod energic, în limita legalităţei, de a fi serviţi promp şi cinstit, iar acolo unde constataţi specula, cereţi concursul autorităţilor.

In modesta mea părere cred că nu pot fi deocamdată alte soluţii mai bune ca cele arătate mai sus; cu singura condiţie ca, Legea Presa şi publicul consumator, să activeze în cea mai strânsă colaborare.

GH. AMANCI

Din toată lumea

Cine finanţează tulburările din Palestina

Se spune că acela care întreţine tulburările din Palestina, ar fi miliardarul american Crane.

Milioanele lui cheltuite pentru cauza arabă dau de lucru poliţiei engleze.

Fire independentă, bogataşul american s'a arătat întotdeauna generos, când e vorba de libertatea popoarelor.

El a fost acela care l-a ajutat şi pe fostul negus.

Tulburările din Palestina, din 1929 şi 1932 au fost finanţate tot de Crane, cu intenţia de a înlătura stăpânirea britanică din Palestina.

Şi se crede că el continuă să fie amestecat şi în agitaţiile de acum.

„Dezrădăcinaţii"

Dl. Ionel Teodoreanu se află actualmente la Buşteni, unde lucrează la un nou roman.

Noua lucrare a romancierului de curând stabilit la Bucureşti, va purta titlul de „Desrădăcinaţii" şi va oglindi viaţa acelor ieşeni pe care soarta i-a aruncat pe platurile bucureştene.

Eroul principal este un profesor universitar de drept astăzi stabilit în Capitală. Deasemenea se perindă numeroase figuri de avocaţi, medici şi scriitori ieşeni, care astăzi se află la conducerea presei bucureştene.

Din ale sudeţilor

O telegramă din Praga anunţă că prima căsătorie în costum naţional sudet a fost celebrată zilele trecute la Jeschen-Isergan.

Ziarul „Morgenpost", care a dus o campanie pentru întrebuinţarea costumului sudet, publică fotografia tinerilor căsătoriţi, dându-i ca exemplu. Mirele şi mireasa salută cu braţul întins. Costumul miresei este alcătuit dintr'o rochie verde cu dungi negre şi are mâneci scurte, brodate cu alb.

Talentele unui criminal

S'a ocupat presa vreme îndelungată—de Silvestru Matuşca, autorul fiorosului atentat de cale ferată de la Biatorbagy (Ungaria) Matuşca a fost condamnat de Curtea cu Juri din Budapesta, la moarte. In închisoare, Matuşca şi-a descoperit însuşiri de scriitor. De care s'a folosit ca să-şi aştearnă pe hârtie memoriile.

Acum vine vestea din New-York că sindicatul de presă al lui Randolph Hearst i-a oferit autorului atentatelor şi al memoriilor, suma de 50.000 pengoe pentru opera lui.

Matuşca mai are însă şi alte talente. E, de pildă, inventator. Şi în această calitate, autorul catastrofei dela Biatorbagy a inventat un sistem menit să împiedice... catastrofele de cale ferată. Sistem pentru care o societate suedeză i-a oferit 8000 pengoe.

Dar rudele victimelor din atentatul comis de el, aflând de aceasta, s'au grăbit să intervină la cei în drept, ca sumele pe care ar fi să le primească acesta, să fie folosite la lichidarea despăgubirile civile care le-au fost acordate de judecători.

Pedeapsă originală

Primarul din Boston exasperat de continua urcare a cheltuelilor necesare întreţinerii penitenciarului local, a publicat o ordonanţă prin care aduce la cunoştinţă că beţivii nu vor mai fi încarceraţi; de azi înainte ei vor fi închişi într'o cuşcă de lei, iluminată şi plimbată pe străzile din centru de către un automotor al poliţiei.

Primarul a şi închiriat cuşca, dela un îmblânzitor de lei.

CETIŢI IN PAG. IV-a ULTIMA ORA

P. S. Arhiereu Valerie despre Regina Maria

Duminică, în clipa coborârii în mormânt a Reginei Maria, la toate bisericile din ţară sau oficiat slujbe religioase. Slujba la Mitropolia din Iaşi a fost săvârşită de P. S. Arhiereu Vicar Valerie Botoşăneanu, care a rostit şi următoarele cuvinte duioase, despre neuitata noastră suverană:

Ne-am adunat în faţa Altarului să aducem prinos de omagiu, pe care-l dă ţărăm ocrotitoarei naţiei româneşti: M. S. Regina *Maria*.

Durerea ce ne-a copleşit a îndoliat toată suflarea ce simte româneşte, din orice loc s'ar afla pe întreg pământul.

Căci Regina Maria, cu inima Sa duioasă, cu dragostea-i fără margini şi cu spiritul profetic a ţucălzit ori ce iniţiativă ce ducea la ridicarea neamului, şi a întărit pe toţi cei ce se aflau în şovăială.

„Nu priviţi înapoi şi nu ri-
„sipiţi forţele în lacrimi
„zadarnice. Ce a fost a
„trecut; va rămâne să tri-
„umfaţi mâine", ...sunt cuvintele de întărire ce le-a adresat Augusta Suverană în clipele de îndoială ce ne cuprinsese în anul 1917.

Ca trâmbiţa vechilor profeţi, sună şi azi în sufletele noastre aceste cuvinte pline de inspiraţie.

Noi ieşenii, care am cunoscut-O în vâltoarea tragediei naţionale, suntem cei dintâi loviţi de pierderea Suveranei Mame.

Aici în Iaşi M. S. Regina Maria îşi împărţea energia pe toate tărâmurile. O găseai la patul bolnavilor, alinându-le durerea; alerga pe front să îmbărbăteze cu prezenţa Sa oştirea din tranşee. Ţinea piept tuturor influenţelor diplomatice ce căutau să ne deschidă drumul umilinţei.

In orele tâtzii ale nopţii se retrăgea în bisericuţa din jurul Palatului de pe strada Lăpuşneanu, unde îngenunchiată, cerea ajutorul lui Dumnezeu la izbândirea cauzei naţionale.

Când citeşti astă-zi, după două decenii, memoriile barbaţilor cari au avut mare rost în Războiul Mondial, constaţi cu adâncă mândrie câtă putere de convingere a avut această mare Suverană. Şi prieteni şi neprieteni recunosc valoarea acestei Regine, cu spirit profetic.

Am fost o ţară mică, dar cu Dinastia ce ne-a condus, am reuşit să o întregim, şi să o mărim, aşa după cum istoria ne-a definit exisienţa între popoare.

Regina Maria a fost întăritoare în râzboiu, profetică în concepţie şi ocrotitoare, în timp de pace, acelor umili şi fără sprijin.

Operele de caritate publică au plecat din inima Sa duioasă. Regenerarea Neamului, prin asistenţa socială, este opera Reginei Maria. Ultimul Său mesagiu, trimis dela Merano, este un capitol din evanghelia naţiei Româneşti.

„Daţi pentru cei sarmani,
daţi pentru
„cei suferinzi, pentru cei
lipsiţi de
„îngrijirile părinteşti.
„Mari şi mici, avem cu
toţi datorii
„unii faţă de alţii. Deci
împreună
„să îngrijim de cei ce au
nevoie
„de ospitalizarea în spi-
tale, ca să mărim
„prin însănătoşirea lor, nu-
mărul acelor
„ce pot fi fala şi puterea
ţării.
„Vă deschid inima şi bra-
ţele Mele, mame
„şi copii ai ţării Mele"

Aici în aceste cuvinte, se cuprinde toată dragostea de Mamă faţă de Naţia Românească. Iată deci plânsul care o înronjoară acum la dispariţia fizică de noi, are motive puternice.

A fost o Regină mare, a fost o Mamă iubitoare. De aceia ne prosternăm cu piozitate la mormântul ei, rugând pe Dumnezeu s'O aibă printre aleşii Săi, ca de acolo, de Sus, să ne dea aceleaşi îndemnuri drepte şi bune, cum ne-a dat eât a fost în viaţă.

Asigurăm că vom păstra memoria Ei neştearsă.

Dumnezeu s'O odihnească alături de iubitul Ei soţ, Regele Ferdinand cel Loial.

CEL MAI ACTIV ANTINEVRALGIC

TESTA!

LA FARMACII ŞI DROGUERII

Dacă doriţi a vă păstra frumuseţea, nu întrebuinţaţi decât
CREMELE WERNER
Coldcream (inalterabil) Werner
pentru păstrarea şi întreţinerea feţei (seara ori dimineaţa după spălare)
Crema Nimphelor
pentru faţă şi mâini Ambele creme şi pentru domni, după bărbierit
Crema Camphorată
pentru curăţirea feţei de pete şi pistrui.
Preparate de Farmacistul Werner—Iaşi
La cerere se trimite şi în provincie.

De închiriat

4 camere şi bucătărie, strada Lăpuşneanu 33, deasupra magazinului Gavrileţeanu, etaj.; instalaţie modernă, preţ convenabil, 34.000 lei anual.

Apartamentul vizibil toată ziua, fiind liber de pe acum. A se adresa la *Avocat N. Nebunelu* str. Lascar Catargiu 35.

Grădina şi Sala
CINEMA SIDOLI
2 MARI PREMERE 2
cu 7, 11 şi 14 lei
Super-filmul tecknicolor
Valea Blestemată
cu George Brent
Bewerly Roberts
Robert Barat
Barton Moclane
Al doilea film
Păpuşa blondă
cu BERNICE CLAIRE
dela Opera din Londra
Jurnal Sonor Românesc

DOAMNA DOCTOR
PARHON C. ŞTEFĂNESCU
Medic primar al Spit. Socola
Boale nervoase şi ale glandelor cu secreţiuni interne
METABOLISM BAZAL
Cons. 2—4 p. m.
Str. Tăutu 2 Tel. 2269

Balneolog confirmat
Dr. Al. Făclieru
Medic şef de Spital în Bucureşti
consultă la
BAILE VATRA-DORNEI
Str. Reg. Ferdinand No. 40

Dr. M. Avram
Medic de Spital
Consultă şi operează
Boli Chirurgicale, Boli de femei, Mamoş
Consult. 3—7 p. m.
str. I. C. Brătianu 120
(vis-a-vis de Farmacia Racovitză). Telefon 1250

INSTITUTUL ROSS

La 16 Septemb. 1932 Sir Ronald Ross muri la Institutul care-i poartă numele. Acest savant, graţie des operirilor sale în domeniul paludismului, şi-a atras recunoştinţa lumii întregi pentru lupta dusă contra paludismului. Numele său a rămas nemuritor în ştiinţele medicale.

Deşi încă din antichitate paludismul a fost una din bolile cele mai temute, a trebuit să ajungem în secolul trecut pentru a avea o vedere de ansamblu asupra naturii bolii şi felului prin care se transmite. Sir Ronald Ross este acela care descoperi că contaminarea paludismului se înfăptueşte printr'un ţânţar special, anofelul, care sugând odată cu sângele unui paludic şi microbii pe care-i conţine, devine capabil de a inocula aceşti microbi unui ins sănătos.

Această descoperire poate fi considerată ca una din cele mai importante făcute în domeniul medicinei, când a adus o schimbare în viaţa a mii de oameni. Dela această descoperire, într'adevăr, s'a început să se studieze profund chestiunea paludismului.

Deşi s'a ajuns la rezultate apreciabile, se continuă mereu cercetările şi una dintre organizaţiile cele mai importante consacrate acestor cercetări este Institutul Ross din Londra. Acest institut ridicat prin subscripţii benevole, pune totul în lucru pentru desfăşurarea studiului paludismului şi şi-a asigurat colaborarea câtorva autorităţi dintre cele mai cunoscute în materie de igienă tropicală şi de paludism, cum este Sir Malcolm Watson.

Institutul Ross s'a ocupat în special de distribuirea chininei printre populaţiile expuse paludismului. O mare ameliorare fu adusă în acest domeniu prin răspândirea tratamentului rapid al chininei, considerat de **Comisia de Paludism a Societăţii Naţiunilor**, ca cea mai bună metodă terapeutică, mai ales pentrucă durata tratamentului nu este decât de 5—7 zile, cu o doză zilnică de 1—1,2 grame de chinină.

Cura complimentară nu se va face, ci toate recidivele se vor trata în acelaş mod. Pentru profilaxie. Comisia recomandă o doză zilnică de 0,4 grame de chinină în tot timpul paludismului.

Institutul Ross continuă într'un mod remarcabil opera omului căruia îi datorează numele său.

No. 16

Nu vă pierdeţi timpul

căutând în ziare şi reviste articole cari pomenesc numele dvs. sau tratând problemele cari vă interesează, căci o instituţie special creată şi bine organizată pentru aceasta poate face acest lucru mai bine şi mai ieftin ca dvs. „SERVICIUL GAZETELOR" Agenţie internaţională de presă şi publicitate *Bucureşti I, str. Sf. Constantin, 24 tel. 3-16-15* urmăreşte tot ce se publică în cele circa 1400 publicaţii din România, iar prin intermediul celor 102 agenţii similare din străinătate, tot ce se scrie în presa din toată lumea şi procură tăieturi de presă asupra oricărei personalităţi sau subiect. Cereţi telefonic s'au în scris prospecte lămuritoare sau o probă gratuită de o săptămână, indicând subiectul care vă interesează.

DE VÂNZARE ŞI DE ÎNCHIRIAT un mare imobil în 2 etaje, str. Sf. Andrei 73, lângă str. Colonel Langa şi aproape de str. Ştefan cel Mare având 16 apartamente cu câte 2 camere, antrete şi bucătărie, apa apometru şi canalizare, closete sistematice, cu 3 balcoane în frontul străzii, colţ cu str. Ipsilante şi str. Semnului, având o întindere de faţadă ca. 40 m. lungime, mai are o aripă cu diferite locuinţe în curte. Instalaţia de lumină electrică. După un incendiu reclădit şi renovat cu adăugări noui. Ograda mare şi 2 intrări. Sobe teracote etc.

A se adresa la proprietarul Isidor Schorr cu locuinţa în acelaşi imobil str. Sfânt. Andrei 73 etaj. Intrarea prin poarta din faţa străzei. Informaţiuni la ori ce oră din zi.

Preţ convenabil şi înlesniri de plată.

Caut urgent
profesor secundar
pentru preparaţii, bacalaureat, româna şi latina. A se adresa la ziar sub Sp.

In fiecare seară la ora 7
CEREŢI
informaţia
cu ultimile ştiri din ţară şi din străinătate
EXEMPLARUL 1 LEU

STRUNGURI
cu Norton şi revolver. Prese, shapinguri şi raboteze. Maşini de frezat, — de găurit.

POMPE,
compresoare şi ventilatoare. Cazane de aburi, pompe de vacuum.

MOTOARE DE BENZINĂ
şi Diesel. Instalaţiuni de transport precum şi orice alte instalaţiuni.

INGINER MAXIM BRANISTEANU
Bucureşti-Bulev. Brătianu 22-Tel. 49192.

Un grup de studenţi Polonezi la Iaşi

In ziua de 21 Iulie a. c., a sosit în localitate un grup de studenţi medicinişti Polonezi, conduşi de Dl. Dr. Witold Postawschi fiind într'o călătorie de studii şi argument în ţara noastră, vizitând printre alte oraşe şi bătrânul nostru Iaşi. Ei sunt dela Universitatea din Poznan.

Ca şi în anii precedenţi, studenţii Polonezi au călătorit prin ţara noastră mai mult cu bărcile, venind dinspre Nord pe Prut până la Ungheni, timp de aproape 2 săptămâni.

Din localitate, s'au întors la Ungheni, plecând prin Galaţ, spre Marea Neagră.

In timpul şederii lor în localitate, au fost găzduiţi cu multă amabilitate în tabăra premilitarilor M. F. O., din acest oraş, de către Dl. Major Deagu. In seara aceiaş zile, oaspeţii au executat în mod impresionabil, Imnul nostru Regal.

Apoi a urmat o agapă la Restaurantul Grădinii Copou, la care au luat parte D-nii comandanţi dela M. F. O. Lt. Jenică Codreanu, Lt. Fl. Dumitriu, Av. Cărăuşu şi câţiva premilitari.

A doua zi au vizitat principalele monumente istorice ale Iaşului precum şi clinicile unde studenţii noştri fac practică. Ei au fost conduşi de simpaticii studenţi ieşeni: Jeanrenaud Alfred, Hans Schaner şi Aurelian Popescu, puşi la dispoziţia oaspeţilor cu deosebită amabilitate, de către Dl. Maior Deagu.

La ora 13 a avut loc un banchet la căminul Stud. din Păcurari, la care au ţinut să ia parte şi Dl. Medic Şef al oraşului D. Dr. Cădere care a oferit oaspeţilor un buchet de garoafe albe şi roşii, întruchipând culorile naţionale ale Poloniei.

Ei au plecat în ziua de 24 Iulie.

P. Ţiglea
student Iaşi

Pentru odihna sufletului Reginei Maria

După cum am anunţat, din iniţiativa d-lor director general M. Volanschi şi C. Tăutu, de la Uzina de electricitate, străjerii-ucenici de la această instituţie au organizat un parastas la biserica Talpalari, pentru odihna sufletului Reginei Maria.

A asistat tot personalul Societăţii, numeros public şi străjerii sub conducerea d-lui comandant Octav Cădere.

După terminarea serviciului religios, la ora 12, a vorbit *părintele protopop D. Ciolan* evocând personalitatea marei Regine.

Sf. Sa a arătat apoi frumuseţea gestului tineretului străjeresc de la Uzină care s'a manifestat în chip atât de deosebit.

In numele străjerilor, a vorbit *dl. comandant Oct. Cădere*, arătând pierderea ţării prin moartea Reginei Maria.

„Veşnic neobosită, eroică, frumoasă şi surâzătoare, a împărţit cu dărnicie din comorile sufletului Ei şi prin calităţile Ei superioare s'a făcut cunoscută pe întreg pământul. Moartea Ei este regretată de toate popoarele.

Noi, străjerii, copleşiţi de marea durere care a cuprins pe Marele nostru Străjer, Familia Regală şi Intreaga Ţară, ne plecăm genunchii cu smerenie în faţa rămăşiţelor Ei pământeşti, rugând Pronia Cerească ca „S'O odihnească în pace! a încheiat emoţionant dl. Octav Cădere.

La sfârşit dl. ajutor de primar C. Tăutu a împărţit asistenţei pomeni.

Biserica Romano - Catolică din ţară, a ţinut cu această tristă ocaziune de a lua parte la doliul întregei suflări româneşti, arătând că pierderea M. S. Regina Maria — tovarăşa devotată a ilustrului ei soţ şi Rege al Românilor — a contribuit prin munca, prin devotamentul şi dragostea lor neţărmurită pentru această ţară la înfăptuirea visului nostru milenar, la *Unirea tuturor Românilor*.

Parastasul de la Slănic

Duminică la ora 5 jumătate p. m. s'a oficiat un te-deum pe platoul bis. Sf. Ilie din Slănicul-Moldovei, în faţa celor 3000 de vizitatori din staţiune.

Din partea Epitropiei Sf. Spiridon au asistat d-nii epitrop Dimitriu Borca, şi director general A. M. Frimu.

Răspunsurile au fost date de corul Ateneului C. F. R. din Bacău, de sub conducerea d-lui Constantinescu.

In mijlocul careului pe o masă gătită cu flori roşii şi violete, se afla portretul îndoliat al Reginei.

La sfârşit a vorbit preotul Bărbulescu din Bârlad, evocând personalitatea ilustrei dispărute.

La biserica Catolică din localitate

Duminică 24 Iulie a. c., la ora 5 jum. seara s'a celebrat într'un mod impresionant, la Catedrala Romano-Catolică din localitate, o ceremonie religioasă, cu prilejul morţii M. S. Regina Maria a României.

La această solemnitate au asistat toţi membrii asociaţiilor religioase catolice, ai coloniei italiene din localitate, precum şi un mare număr de credinci şi.

CITIŢI „OPINIA„

REGINA MARIA şi orbii de răsboiu

(Continuare din pagina 1-a)

Din fericire, şi numai graţie acestor sforţări regale, inimi generoase au răspuns apelului Reginei Maria. In fruntea lor se înscrie numele lui William Nelson Cromwell, mare prieten al Suveranei şi al României.

Dela el, Regina Maria a obţinut tipografia pentru orbii ce se va instala în curând la Cluj şi de binefacerile căreia vor beneficia şi cei care s'au născut fără vedere, ca şi acei care au pierdut-o în războiu.

Celor care O ajutau în operile Ei de binefacere, Regina Maria ştia să le fie recunoscătoare, cu gesturi adevărat regale. După dorinţa şi cu ajutorul Ei sprijin, o piaţă din Bucureşti poartă numele lui William Nelson Cromwell, mecenatul american, primul care a răspuns la chemarea Reginei Maria, pentru ajutorarea orbilor noştri şi mai ales a celor de războiu.

Regina noastră mult iubită, Regina care ne-a mângâiat frunţile ostenite în zilele MARELUI RĂSBOIU, Regina care a suferit cu noi în zilele de bejenie şi care sa bucurat cu noi în clipele de isbândă, şi-a închis ochii pentru totdeauna.

Sufletul Ei s'a ridicat acolo unde nu mai este nici întristare şi nici durere, ci numai odihna de veci.

Orbii noştri de răsboiu, ca şi toţi orbii, cari nu-I văzuseră chipul, astăzi în întunericul minţii lor O văd, O văd mai luminoasă ca oricând, aşa cum O vedem toţi şi cei ce vor veni după noi: mare şi bună, pentru toţi şi pentru ei!

Dimitrie Dem. Dimăncescu

x Popoare de peste mări şi ţări, cunosc şi consumă BORVIZ DE BORSEC.

Cronica Sporturilor

La „Strandul Iaşilor"

se practică un sport nou: „Watter-polo"

Intr'n cronică anterioară, am trecut în revistă posibilităţile ce le oferă „Strandul Iaşilor" celor dornici să se desăvârşească fizicește, prin modernele instalaţiuni ce le posedă.

N'am insistat, prea mult atunci, asupra repercursiunelor fericite ce le au aceste instalaţiuni, la intensificarea sportului ieşean. Numai bazinul de înot, de pildă, a creat sute de înnotători. In urmă cu câţiva ani, ca să te numeşti înnotător trebuia să vii dela mare, sau să fii riveran cu Prutul.

De când ieşenii au început să se scalde în „strand" sau ridicat mulţi înotători, unii foarte talentaţi şi excelează chiar în concursurile de viteză, rezistenţă şi sărituri.

Din iniţiativa tânărului maestru Lozonschi, s'a pus anul trecut bazele unei secţiuni de „Watter-polo" pe românește „polo pe apă", un sport nautic mult practicat în străinătate. Anul acesta activitatea începută din timp, va permite organizarea mai multor demonstraţii.

Zilnic au loc antrenamente subatenta supraveghere a d-lui Lozonschy, la care participă d-nii: Hanganu, Epfelbaun, Darie Morel, Oizer Marcu, Anie Solo, Glichman etc.

In curând va avea loc la „Strandul Iaşilor" un mare concurs de nataţie, care va culmina printr'un match de „watter-polo" între două selecţionate locale.

Iată dar că numai prin bazinul de înot, s'au creeat noul sport vie ce se ocupă serios.

SEMM

Un educator model Enache Poclitaru

Moartea profesorului Enache Poclitaru directorul Gimnaziului „Ştefan cel Mare" din localitate, a produs mare întristare în rândurile celor ce-l cunoşteau.

A fost un bun cărturar şi un om tare de treabă.

Ca director la gimnaziu a făcut multe lucruri bune.

El primea pe toţi elevii şcolei ca pe copii săi.

In fiecare an trimetea elevi silitori şi lipsiţi de mijloace, în excursii de întremare, dându-le şi bani de cheltuială din fondurile şcolii, însă de mai multe ori din banii săi. Elevii îl iubeau ca pe un părinte. Le dădea sfaturi blânde, îndemnându-i să înveţe carte; iar elevii obraznici nu puteau să nu se cumintească în urma dojanei şi sfaturilor sale de părinte.

Părinţii elevilor veneau la dânsul de-şi spovedeau suferinţele şi greutăţile vieţei şi foarte mulţi erau scutiţi de taxe. Ba chiar pe mulţi elevi îi îmbrăca şi le cumpăra şi cărţi.

In faţa mormântului proaspăt deschis, toţi elevii lui, cu faţa către cer rugăm pe bunul Dumnezeu să-l aşeze în sfânturile drepţilor şi să-i fie ţărâna uşoară.

D. Pintilie

ORAR DE LUCRU

D. Col. Caracaş prefectul judeţului, a fixat următoarele norme de lucru la prefectură şi primăriile rurale:

In fiecare zi serviciul va fi dimineaţa între orele 7 jum. —1 jum, exceptându-se zilele de după sărbători legale, când serviciile vor funcţiona numai după masă dela 4-7.

Marţi şi Vineri după masă, servicile vor funcţiona şi după masă între orele 4—7.

x In ziua de 6 August a. c. (Schimbarea la faţă) va avea loc la grădina Salcia-Nicolina, o frumoasă serbare organizată de Sindicatul birjarilor din Iaşi, recunoscută persoană juridică.

Serbarea este dată în scopul măririi fondului de ajutor reciproc, şi pentru alte nevoi care se ivesc printre necăjiţii birjari ieşeni.

Preţul pânii

Prin noua ordonanţă municipală, Primăria a scăzut preţul pâinei la 8 lei albă şi 6 lei neagră.

Faţă de preţul grâului, desigur că măsura e binevenită.

Mai mult încă, pâinea ar trebui să fie şi mai ieftină.

Ca dovadă că se poate aceasta, cităm cazul brutarilor care vând sub preţul oficial.

Exceptând pâinea desfăcută în coşuri prin pieţe, care poate nu e reglementară, cităm cazul brutarului Iţic Lupu din Tg. Cucului care vinde kg. de pâine albă cu 7 lei.

Deci se poate ieftini.

Ceia ce trebue semnalat, este sistemul învechit al unor brutari de a face pâinea cu lipsă la cântar, pentru a nu li se micşora câştigul.

Cetăţenii ne-au semnalat câteva cazuri.

Desigur însă că măsurile energice ale d-lui ajutor de primar Tăutu vor pune capăt acestui sistem, silindu-i pe toţi brutarii, chiar cei de pe străzi mai dosnice, să intre în legalitate.

Dela Asigurările Sociale

Dl. dr. C. Bulău, medicul-şef al Asigurărilor Sociale, s'a înapoiat din Capitală, unde fusese în interesul instituţiei.

D-sa a adus copia procesului-verbal, prin care consiliul central, în unanimitate, aprobă ca noul spital din Iaşi să fie în 6 etaje.

D. dr. Bulău a obţinut angajarea unui număr de surori de ocrotire pentru spitalul din trecătoarea Banu, precum şi numirea încă a unui medic, în persoana d-lui dr. Bogdan.

D. ministru Ralea a primit pe d. dr. Bulău cu multă amabilitate, şi a promis tot concursul pentru meseriaşii din Iaşi.

Sezonul de vânătoare

se deschide la 15 August

Şi în anul acesta, Societatea de vânătoare „VIDRA" din Iaşi îşi va sărbători patronul (Sf. Maria Mare) cum şi deschiderea vânătoarei, în ziua de 15 August.

Această sărbătorire se va face în pădurea Aroneanu unde se va oficia slujba religioasă în faţa reprezentanţilor autorităţilor şi a tuturor membrilor societăţei.

Spiritul de camaraderie ce este strâns legat între vânători, va face ca serbarea proiectată să întreacă ori ce aşteptare, mai ales că aceste ocaziuni sunt rare de a se vedea adunaţi toţi vânătorii la un loc.

Pentru reuşita serbărei, s'a alcătuit un comitet care va organiza această reuniune vânătorească, spre a satisface şi pe vânătorii ce nu vor avea şansa de a vâna în acea zi, pregătindu-le prepeliţe la frigare, tăvălite în usturoi din cele vânate de pe la gospodarii din împrejurimi, bineînţeles... cu plată. — apoi stropite cu vin de Cotnari.

Societatea va da de fiecare membru litrul de vin şi sifonul respectiv de la ghiaţă, în mod gratuit.

Membrii societăţei care doresc să ia parte la frumoasa serbare vânătorească, urmează a se înscrie din timp până în ziua de 10 August, la sediul societăţei, plătind şi cotizaţia de 50 lei pentru masă.

Persoanele care ar prefera să-şi aducă cele necesare de hrană de acasă, nu vor plăti nici-o cotizaţie, urmând însă să se înscrie cu această menţiune.

De pe acum se prevede că se vor împuşca... mulţi pui fripţi şi sticle cu vin, însoţite de savuroasele taclale vânătoreşti...

Căpitan N. E.

x **Bal amânat.**—Din cauza doliului naţional, balul şi serbarea care trebuia să aibă loc Duminică 24 Iulie la şoala din com. Cogeasca Veche jud. Iaşi, s'a amânat pentru Duminică 31 Iulie.

Balul este organizat de d-nii inv. D. Grigoraş şi I. Anton.

-·- Părintii Reginei Maria -·-

Iată figurile părinților Reginei Maria:

Tatăl: Alfred duce de Edinburg (fiul reginei Victoria a Anglei).

Mama: Maria Alexandrovna (fiica împăratului Alexandru II al Rusiei).

UN MEMORIU AL SOC. APELOR
înaintat Primăriei

Dl. ing. Moțet, apreciatul director tehnic de la Soc. Apelor, a depus la Primărie un memoriu, în legătură cu stadiul lucrărilor pe teren ale Societății și cu problema apei la Iași.

Memoriul depus de Soc. Apelor arată în prima parte realizările acestei Societăți, de când a luat ființă, 1 Iunie 1936, până la 1 Iulie 1938.

Memoriul se ocupă și de instalațiile particulare, arătând că au fost verificate 3603 de asemenea instalații cu pompa și 1968 cu apometri.

Mare parte din instalațiile particulare sunt complect deteriorate.

Din această cauză se înregistrează o mare pierdere de apă care dăunează orașului, subminându-l.

Astfel, directorul tehnic al Societății dă câteva cazuri.

Proprietatea I. Ghelerter din str. V. Lupu consuma cu instalația defectă 1233 metri cubi pe lună. După reparație, consumă... 7 metri cubi pe lună.

Proprietatea Gold din str. I. C. Brătianu care consuma 1664 metri lunar, acum consumă numai 2 metri.

Școala Ortodoxă de fete consuma cu instalația defectă 2119 m. lunar; acum are 652 m.

Și așa mai departe.

De unde se vede clar marea pierdere de apă datorită instalațiilor particulare și necesitatea ca ele să fie revizuite.

Debitul de apă

Cantitatea adusă zilnic dela Zvorănești este de 18.800 m.c. la care se mai adaogă circa 1500 metri cubi, captați în localitate.

Debitul ar fi deci suficient pentru orașul nostru, dacă nu ar fi risipă de apă.

Memoriul înșiră o serie de instalații și instituții, unde s'a constatat risipă, fie pentru stropit și grădinărit, fie pentru răcorit sticlele.

Din această cauză s'a cerut închiderea apei pentru 4 ore pe noapte.

Discuția a fost numai în principiu, căci practic nu s'a aplicat. Apa n'a fost închisă nici o oră.

Și d. ing. Moțet speră că nici nu va mai fi nevoe să se închidă apa.

Unele preconizări

In încheiere, memoriul societății arată că din cauza așezării geografice a Iașului, în unele regiuni presiunea trece de 8 atmosfere. Din această cauză se produc unele mici accidente.

Societatea a comandat în Belgia aparate speciale pentru verificat rețelele. Astfel se va afla imediat orice scurgere anormală și se vor evita deschiderile de conductă.

Pe de altă parte, acest lucru se va constata și cu ajutorul apometrelor, a căror instalare e în curs.

La constatările Soc. Apelor, ne permitem a arăta că instalarea apometrilor și repararea conductelor particulare necesită cheltuieli care-l îngrozesc pe bietul cetățean.

Datoria Societății este ca, în înțelegere cu Primăria, să reducă pe deoparte cheltuiala instalării la minimum, iar pe de altă parte să acorde înesniri de plată.

Astfel s'ar veni în ajutorul populației. AL.

Contra Hemoroizilor
Anusol Goedecke

Vânzări silite

Administrația financiară de încasări și plăți a cerut tribunalului comercial scoaterea în vânzare prin licitație publică, a viei din com. Galata jud. Iași proprietatea d-lui Th. A Ionescu pentru suma de 130 mii lei.

*

D. Vasile Iosub a cerut tribunalului comercial scoaterea în vânzare prin licitație publică, a imobilului din cartierul Petre Bogdan, proprietatea d-lui Nec. Ghihulschi, pentru suma de 4000 lei.

*

Fiscul a cerut scoaterea în vânzare prin licitație publică, a averei imobile rămasă moștenire de la def. D. Popa din com. Bivolari jud. Iași, pentru suma de 30 mii lei.

*

Sechestre asigurătoare.— Tribunalul Iilov la cererea Creditului Rural, a cerut tribunalului local înființarea unui sechestru asigurător asupra moșiei Cârnicenii jud. Iași, proprietatea d-lui E Pătârlăgeanu până la concurența sumei de 111 mii lei.

*

Tribunalul Iilov a cerut tribunalului comercial a se lua un sechestru asigurător pe averea moșiei Stânca proprietatea Lucia Grecianu, până la concurența sumei 250 mii lei.

x Pe timpul epidemiilor, beți numai BORVIZ DE BORSEC. Combate cu succes microbii.

Stiri Judiciare
Incurcătură cu niște bonuri furate

In cercetarea Cab. II instrucție se află din nou bancherul ieșan Solomon Aizicovici din str. Ștefan cel Mare No. 36.

Acum câtva timp dela Casieria Arsenalului Armatei s'au furat bonuri în valoare de circa 40 mii lei.

A fost înștiințată Datoria Publică de a opri plata vre'unui titlu din cele furate.

La câtva timp, ieșind la sorți câteva cupoane, bancherul Aizicovici, care posedă parte din titlurile furate, se prezintă spre a i se face plata de către Datoria Publică.

Este cercetat și arată că titlurile le-a cumpărat dela plotonierul Pintilescu, fost în Arsenalul Armatei, și actualmente la Regt. 12 Calarași Roman, și ca dovadă prezintă un borderou de vânzare semnat de acesta și de Lt. Schram, cassierul Arsenalului.

Interogați, d-nii Lt. Schram și Plot. Pintilescu, declară că nu au nici o cunoștință, și că semnăturile lor depe borderou sunt false.

Se fac cercetări pentru a se stabili împrejurările în cari bancherul Aizicovici a obținut titlurile.

*

Semnătură falsificată.— D. dr. Adrian Scutaru din str Săulescu 2, a făcut parchetului următoarea reclamație:

Fără a avea nici un fel de datorie sau raporturi cu Societatea „Leonida et Co." din str. Lăpușneanu, d. dr. Scutaru, se vede acționat în judecată pentru o poliță în valoare de 14 mii lei, emisă de un avocat și pe care d-sa a fost semnat în falș ca girante.

D. dr. Scutaru cere a se face cercetări pentru a se descoperi autorul falșului.

*

Sustragere de sub sechestru. — Curtea de Apel secția II a condamnat la 2000 lei amendă pe comerciantul Sami Marcovici din Piața Unirei 11, pentru sustragere de sub sechestru în dauna Casei Asigurărilor Sociale.

*

Proces de daune.—D. profesor universitar C. Nicolau din str. Eternitate 89, a acționat în judecată pentru daune pe antreprenorul Th. Vasilescu din str. Dragoș 1.

Acesta a fost angajat să facă reparațiuni radicale imobilului proprietatea d-lui prof. C. Nicolau pe care le-ar fi executat în condițiuni proaste.

D. prof. Nicolau cere despăgubiri în sumă de 40 mii lei.

O nenorocire la Mânăstirea Agapia
Un tânăr ieșan își împușcă din greșală, prietenul

O nenorocire s'a petrecut zilele trecute la Mânăstirea Agapia.

Printre vilegiaturiști se aflase și tânărul ieșan Nicki Iarovscki din str. Vasile Conta, împreună cu familia.

Acum câteva zile, Nicki Iarovschi se plimba împreună cu un prieten al său, Ștelian Davidescu, având asupra sa o pușcă de salon.

Din greșală arma a luat foc, glontele lovind mortal în cap pe Ștelian Davidescu.

Îngrozit de cele întâmplate, Nicki Iarovschi, a fugit în pădure, unde a stat ascuns 3 zile, și a fost găsit de către patrulele de jandarmi trimise în căutarea lui.

Tânărul Iarovschi, a fost înaintat parchetului Neamț. EMG.

31 IULIE

CONCURSURILE
DELA EXPOZIȚIA COPOU

Pregătirile în vederea marilor serbări dela Parcul Regele Carol II din Copou, continuă cu intensitate.

Duminică seara tot Iașul și-a dat întâlnire în frumosul parc, pentru a desemna cele mai frumoase fete din Iași, cei mai buni dansatori și cele mai elegante toalete.

Juriul a fost format din artiști, pictori, cinematografiști și personalități ieșene.

Magazinele ieșene se întrec în a oferi cadouri pentru frumusețea ieșencelor.

Cele 3 premiante vor primi între altele trei lozuri de 3 lăcașuri ale norocului: „Campus și Basa". „Hermes" și „Mercur".

Au mai subscris pentru cadouri, Mag. Gallia din str. Cuza-Vodă, Cristian (Cuza-Vodă) Parfumeria Venus (Cuza Vodă), „Ghemul Roș" (Lăpușneanu), „Ménajul" (Cuza-Vodă) Fantasio (Cuza-Vodă) Cristal (Cuza-Vodă) Casa Zamfirescu-Corso, Moca (Lăpușneanu) Lyon (V. Alexandri) Parfumeria Vulpea (Tg. Cucului) La Muntele Ararat (Piața Sf. Spiridon) Cuibul Păsărilor (str. I. C. Brătianu) La leul de aur (Piața Sf. Spiridon) etc. etc.

Urmăriți afișele și ziarele.

INFORMAȚII

x *S'a conferit ordinul „Meritul agricol" în gradul de cavaler, pentru promovarea agriculturii, d-lor Mircea A. Bădărău, președintele Camerei de Agricultură, și colonel Sava Caracaș, prefectul jud. Iași.*

x D. prof. Strat, președintele consiliului de administrație al Centralei Asigurărilor sociale, sosește la Iași în cursul acestei săptămâni, pentru a se interesa de nevoile Asigurărilor locale.

x La București s'a stins din viață, în vrâstă de 47 ani, Iacob Madid, unul din principalii conducători ai Organizației Sioniste de acolo.

Comemorarea defunctului s'a făcut ieri la Sinagoga Kahane din localitate, de către Rabinul Landman, care, în cuvinte mișcătoare a arătat meritele defunctului și marea pierdere suferită de către coreligionarii săi.

x D. Th. Ghiurtz din str. Bărboi 4, a reclamat Camerei de Muncă pe d. Marcu David proprietarul unui atelier de mobile din str. Crucci 41, căruia i-a dat suma de 1000 lei ca aconto, pentru a-i lucra o sonieră, și a dispărut închizând atelierul.

x La primărie a avut loc căsătoria civilă a d-rei Măria-oara Marinescu funcționară la Ad-ția financiară de Incasări și plăți, cu d. Lt. Emil Andriescu dela Aba-luia.

x Prin spargerea unui geam răufăcători au pătruns în casa d-lui Strul Bium din str. Apeduc No. 45, de unde au furat lucruri casnice.

x **Succesiuni.** Doamna Maria Colceag din str. Sărărie 37 în calitate de comoștenitoare a def. Gustav Elrich, a cerut tribunalului să se constate cari sunt moștenitorii, și trimeterea lor în posesia averei lăsată moștenire.

— Soții Rozalia și S. M. Teodoru, au cerut tribunalului convocarea sfatului de familie al casei def. comerciant Strul Leizerovici din str. Adamache, și trimeterea moștenitorilor în posesia averei rămasă moștenire.

x Dl. Docent Dr. V. Cerchez va da consultații zilnic pentru boli de ochi, orele 2—5, Pasajul Trianon, tot timpul verei, întrucât Ministerul Sănătății a anulat toate concediile medicilor pe luna August.

x Cine a citit și mai ales cine nu a citit fermecătoarea poveste „Guliver în țara piticilor" va veni să admire filmul rusesc cu acest nume, care a stârnit aplauzele lumii întregi și care rulează de Luni 1 August la Cinema „Scala", odată cu cea mai senzațională epopee a secolului al 18-lea „Antonio Adverso" cu Frederic March, operă complectă, copie absolut nouă.

x Doctorul A. Hoffman s'a mutat în str. Armeană. No. 9 și consultă zilnic boli nervoase și boli de nutriție dela 10-12 și 3-7; tratamente de slăbire și îngrășare. Telefon 1577.

Mica Publicitate

PREPARATOR-SPECIALIST meditează foarte serios și individual elevi (e) pentru: corijări, admiteri și examene de tot felul, pentru orice clasă și obiect, în condițiuni cât se poate de avantajoase. Rog a vă adresa cu toată încrederea. A. ANDRIN Str. Semănului 5, Iași

SE CAUTĂ profesoară de pian perfect. A se adresa la ziar sub C.

ADMITERI: liceu, comerț superior, politechnică, școli normale, seminarii, Burse, corigențe, bacalaureat. Prepară metodic, serios individual elevi (e). PROFESOR SECUNDAR titular la Stat Adresa: Librăria Athanasie Gheorghiu.

DE VÂNZARE una vie în regiunea viticolă Uricani, cu casă de locuit, cramă și alte atenanse. A se adresa în str. Nicolina 150.

DE INCHIRIAT de pe acum în strada Vasile Conta No. 21 o cameră și bucătărie în demi-subsol. A se adresa la ziar.

pentru aceia care dorește să i se bronzeze pielea repede și frumos.

Stiri bisericesti

Noul director al Seminarului „Veniamin"
Părintele prof. Donose

Ministerul instrucțiunii a făcut o schimbare la conducerea Seminarului „Veniamin" din localitate.

In locul părintelui Negoiță, a fost numit ca director, distinsul cleric ieșan părintele profesor Donose.

Sf. Sa a luat în primire directoratul institutului de învățătură seminarială.

Noul director al Seminarului „Veniamin" este o figură simpatică a clerului moldovenesc, care s'a remarcat în diverse ocaziuni ca un bun gospodar, adânc cunoscător al dogmei creștine-ortodoxe și pregătit întru cele duhovnicești.

Nu ne îndoim că părintele Donose va continua opera părintelui Negoiță, pentru progresul Seminarului „Veniamin".

Protopopul D. Ciolan felicită pe I.P.S. Patriarh Miron

Cu prilejul împlinirii a 70 ani de viață, I. P. S. Patriarh Miron a primit felicitări de la clerul din întreaga țară.

Părintele protopop Dimitrie Ciolan a trimis I. P. S. Patriarh o telegramă de felicitare în numele clerului ieșan, urându-i lungă păstorire în fruntea bisericii ortodoxe române.

Participarea clerului moldovenesc la funeraliile Reginei Maria

Eri dimineață s'a reîntors la Iași I. P. S. Mitropolit Nicodim venind de la București, unde a participat la funeraliile Reginei Maria.

Chiriarhul Moldovei a fost însoțit de părintele Cozma, casierul general al Mitropoliei și P. C. Protosinghel Ghervasie Crețu, Marele Eclisiarh al Catedralei.

I. P. S. Nicodim a plecat odată cu I. P. S. Mitropolit Visarion al Bucovinei care își petrece vacanța la Mânăstirea Neamț.

Cei doi chiriarhi și în special I. P. S. Mitropolit Nicodim a condus slujbele religioase de la București.

Contribuția chiriarhilor moldoveni s'a complectat cu slujba înălțătoare oficiată de P. S. Episcop Grigore Leu la M-rea Curtea de Argeș.

„Colb de anarhie"!...

Noua lucrare bisericească a colegului nostru dl. Grigore Spiru intitulata sugestiv *„Colb de anarhie"*, apare zilele acestea.

In această broșură ilustrată cu numeroase schițe executate de o cunoscută pictoriță ieșană, d. Spiru se ocupă de problema stăvilirii anarhici stiliste, în care d. ministru Victor Iamandi a avut un rol important.

Scrisă într'un stil curgător, lucrarea *„Colb de anarhie"* va prezenta o plăcută lectură pentru cler și popor.

REP.

COCOȘEL
înlătură
DURERILE de CAP, de DINȚI, GRIPA, RĂCEALA
CERETI PRAFURI ORIGINALE COCOȘEL

Un asortiment bogat și elegant de *pardesie, raglane, trench-coaturi, pardesie pentru ploaie din mătasă* precum și originalele „Fulgarine" toate calitățile, vă oferă cu prețuri convenabile numai magazinul **„ILGO"**
Str. Lăpușneanu 32
Pentru doamne raion special de pardesie și fulgarine modele exclusive.

x Pentru comenzi de BORVIZ DE BORSEC, adresați-vă reprezentantului societății, — Dl. Vasile Mândru, la cinematograful Sidoli.

De vânzare
în condițiuni favorabile imobil cu tot confortul, situat în str. Apeduc 23, aproape de Piața Halei și centru, având grădină cu pomi fructiferi și flori.

Cereți insistent numai incomparabilul
Primeros
Preferat de toată lumea

x La boalele de ficat și intestine se recomandă numai BORVIZUL DE BORSEC.

Vizitați Franța
în condițiuni excepționale
Fără pașaport **Fără vize**
cu autorizația exclusivă a autorităților franceze
14 August — 3 Septembrie 1938
Prețuri încă neîntâlnite:
dela Lei 13900 plr. 21 zile
Ultim termen de înscriere, irevocabil 6 August 1938
Inscrierile la Agenția
Wagons-Lits || Cook
Iași, Piața Unirei

ULTIMA ORA

Un însemnat decret privitor la învăţământ

Transferările, numirile şi detaşările

Bucureşti 26. — M. S. Regele a semnat eri două decrete-legi.

Primul prevede desfiinţarea unei serii de catedre vacante în învăţământ şi care nu intră în prevederile bugetare.

Decretul fixează că transferările în învăţământ să se facă până la 1 August la primar, şi între 10—20 August la secundar.

Numirile se vor face între 15—30 August; iar detaşările între 20 August şi 15 Septembrie.

*

Al doilea decret modifică reguiamentul interior al armatei.

Decretul prevede că ofiţerii, gradele inferioare şi soldaţii au voe să poarte părul mare în freză, fără să se cadă în exagerări.

Medicul unităţii va fixa modul de purtare a părului.

Purtarea bărbii şi mustăţii este facultativă.

Monoclul se poate purta numai cu certificat militar.

Consfătuire ministerială

Eri, după amiază a avut loc la Patriarhie, o consfătuire ministerială la care au participat: Sanctitatea Sa dr. Miron Cristea, preşedintele consiliului de miniştri, d. Armand Călinescu, ministru de interne, d. Victor Iamandi, ministru de justiţie, d. Mitiţă Constantinescu, ministrul economiei naţionale şi d. Ionescu-Bisoşti, ministrul agriculturii.

S'au discutat chestiuni în legătură cu primatul muncii naţionale.

Doliu la corespondenţa oficială

Preşidenţia Consiliului de miniştri a dat o decisiune prin care se hotăreşte ca toate decretele, cu rapoartele lor, referatele, cu rapoartele lor, referatele şi jurnalele către Consiliu şi corespondenţa între Departamente şi Curţile Regală şi Princiară cât şi corespondenţa cu streinătatea să fie îndoliată cu un chenar negru lat de 5 mm.

Nu se va îndolia corespondenţe interioară.

Un înalt funcţionar victima unui accident de automobil

Bucureşti 26.—Pe şoseaua Braşov-Predeal s'a produs un accident de automobil.

O maşină în care se afla dl. ing. C. Horovanu, inspector în ministerul agriculturei, s'a ciocnit de parapetul şoselei.

In stare disperată, inginerul a fost transportat la Predeal.

Accident

Bucureşti 26.—O maşină a Uzinelor Comunale a isbit pe Bul. Brătianu pe muncitorul Hatuş Elizei, originar din Tighina.

Muncitorul a fost ucis.

Explozie la o sondă

Moreni 26.—O explozie s'a produs aseară la sonda 16 de la Pisceni, proprietatea Soc. Unirea.

Explozia gazelor s'a produs tocmai când lucrătorii demontau magnetoul.

Sunt doi grav răniţi.

Acte disperate ale unor fete

Bucureşti 26. — Artista de varieteu Vali Popescu, din str. Secerei 16, fiind decepţionată în dragoste, a încercat să se sinucidă la locuinţa unor prieteni din str. General Florescu 9.

Ea a înghiţit mai multe pastile de veronal.

E a treia oară când artista încearcă să-şi pue capăt vieţii.

Ea a lăsat o scrisoare în care arată că se sinucide din cauza unei dragoste nefericite.

Bucureşti 26. — La hotelul „Lux" din capitală a încercat să se sinucidă tânăra Viorica Ledunca din Slatina.

Ea a înghiţit pastile de somnalin.

Tânăra era morfinomană şi neavând bani cu ce să-şi cumpere stupefiantul, a hotărât să se sinucidă.

Ştiri poliţieneşti

Două arestări în legătură cu furtul dela biserica Sf. Haralambie

Poliţia, continuând cercetările în legătură cu furtul dela biserica „Sf. Haralambie", a arestat pe numitul Costache Tămăzlâcaru paraclisier şi un tânăr Petrovici.

Intrucât nu a sosit încă Pr. Gh. Niculea dela Budachi cercetările s'au oprit aici.

Se aşteaptă sosirea preotului paroh, când cercetările vor fi continuate.

*

Alte furturi. — Răufăcători, prin distrugerea lacătului dela o magazie a d-lui C. Grossu din str. Lăpuşneanu No. 12 au furat lucruri casnice în valoare de câteva mii de lei.

— A fost înaintat parchetului tânărul Popovici Gheorghe din str. Morilor No. 10, autorul furtului comis în prejudiciul d-lui av. Const. D. Bejenaru din str. V. Conta No. 13.

— Cetăţeanul Grimbăşeanu Vasile din str. Câmpului No. 2, a reclamat la poliţie că astă-noapte răufăcători au pătruns în locuinţa sa, cu gând de a fura.

Fiind simţiţi la timp, hoţii s'au retras, trăgând focuri de revolver.

*

Fugită de la părinţi.— A fost arestată pe str. Carol copila Maria Sacrieru de loc din Valea-Lupului-Iaşi, care a fugit dela părinţi. Cu acte va fi trimisă la urmă.

Contravenţii.—Li s'au încheiat acte de trimitere în judecată pentru nerespectarea orarului următorilor negustori: I. Grosman str. I. C. Brătianu No. 148, Pincu Ciobotaru str. C. Vodă No. 63, Marcu Abramovici str. Mârzescu No. 7.

Plecarea înalţilor oaspeţi

care au asistat la funeraliile Reginei Maria

Bucureşti 26.—La ministerul de externe a avut loc eri un dejun, oferit de d. ministru N. Petrescu-Comnen în onoarea trimişilor extraordinari şi a şefilor de misiuni, sosiţi la funeraliile M. S. Reginei Maria.

Inalţii oaspeţi au început să părăsească ţara.

Ducele şi ducesa de Kent au plecat cu un tren special în Jugoslavia de unde vor porni spre Londra.

Principele Ciril al Bulgariei a părăsit azi dimineaţă Capitala, fiind condus până la Ramadan de prinţul Nicolae.

In gară a fost salutat de d-nii miniştri Mitiţă Constantinescu şi M. Ghelmegeanu.

Prinţul regent Paul al Jugoslaviei, principesa Olga şi principesa Elena a Greciei, au părăsit ţara Duminică plecând cu un tren special din Piteşti spre Belgrad.

Accident în gară

In stare gravă, a fost transportat la Spitalul Sf. Spiridon numitul Sălceanu Crăciun, lucrător la magazia gării (originar din Com. Adâncata jud. Prahova). Acesta pe când descărca un vagon cu lemne, a fost surprins de o stivă de lemne ce s'a prăvălit, fracturându-i piciorul drept.

Accident de circulaţie.— Doamna Paulina Moise din str. Ţuţora No. 31 pe când mergea pe str. Soţola, în dreptul casei No. 103 a fost lovită puternic de către maşina No. 408 ce venea dinspre bariera Socola. Numita s'a alesu leziuni pe faţă şi mâna stângă.

Rezultatul anchetei asupra catastrofei aviatice din Bucovina

Bucureşti 26.—Comisia de anchetă în prăbuşirea avionului de curse „Loockherd Electra 14" la Câmpulung Moldovenesc, şi-a terminat lucrările.

S'a stabilit definitiv că avionul a fost trăsnit la 4000 m. înălţime, din care cauză s'a prăbuşit.

Astăzi va începe ridicarea cadavrelor. Corpul ofiţerului japonez Wacea va fi transportat cu un vagon special la Bucureşti. I se vor da onoruri militare.

Corpul va fi incinerat, iar cenuşa trimisă de legaţie în Japonia.

A fost identificat corpul aviatorului român Ionel Fernic şi al ziaristului american Leminel.

Cele două cadavre vor fi aduse la Bucureşti şi incinerate.

Căpitanul Gh. Ionescu va fi inmormântat la Târgovişte, locul său de origine.

Doctorii Isidor Bodoş Carol Nussenbaum au fost transportaţi la Cernăuţi, unde vor fi înhumaţi.

Cadavrele ofiţerilor poloneji Kunycz, Haleszefsky şi Gazlowski, precum şi acelea ale echipajului vor fi transportate la Varşovia.

Inginerul bulgar Rabi Zeler Rager va fi transportat în patrie.

ORA 12

S'au descoperit fraude la prefectura de Romanaţi

Caracal 26.—In urma raportului depus de inspectorii administrativi Mioteanu şi Sfetcu, s'a deschis o anchetă împotriva fostului prefect de Romanaţi Ionel Veleanu, a ing. Rusu şi şefului contabil Ţugui.

Se atribuie fostei conduceri judeţene fraude de 15 milioane lei.

Ancheta s'a extins şi la primăriile din Caracal şi Corabia.

Neregulile dela o primărie din Bucureşti

Bucureşti 26.— La parchet a avut loc azi dimineaţă o confruntare între ing. Săbăreanu de la primăria de galben, şi ing. Aldea, şef de serviciu la acea primărie.

E vorba de o afacere cu pavaje, în care este implicată şi firma „Mateescu".

Arestarea unui excroc

Bucureşti 26.—Poliţia a reuşit să aresteze pe un anume Leopold Griunberg, excroc cu cazier bogat, care făcea trafic de intervenţie pe la autorităţi.

Accident nenorocit

Bucureşti 26.— O groaznică nenorocire s'a produs în str. Uranus.

O camionetă a călcat pe fetiţa Elena Cocazu, din str. Giurgiu, în etate de 7 ani.

Fetiţa a fost omorâtă.

Atitudinea Angliei şi Franţei faţă de Cehoslovacia

rămîne aceiaşi ca la 29 Aprilie şi 21 Mai 1938

Praga 26.—(CEPS). Ministrul de externe al Franţei d. Bonnet, a primit pe ministrul plenipotenţiar cehoslovac dr. St. Osusky şi l-a informat amănunţit asupra discuţiilor miniştrilor francezi cu lordul Halifax, ministrul de externe al Angliei. Ministrul Bonnet a confirmat d-lui dr. Osusky faptul că punctul de vedere al guvernelor francez şi englez faţă de Cehoslovacia, aşa cum a fost fixat la conferinţa dela Londra în Aprilie a. c., şi aşa cum s'a manifestat apoi după scurt timp în jurul zilei de 21 Mai a. c., cu toată convingerea şi puterea lui activă, *rămâne acelaş, neschimbat.*

Ambele guverne urmăresc cu cel mai mare interes evoluţia tratativelor guvernului cehoslovac asupra statutului minorităţilor, cu dorinţa vie ca desbaterile şi publicarea lui cât de rapidă să aducă liniştirea atât de necesară în Europa centrală.

Ştirea aceasta a fost publicată de către toate ziarele cehoslovace pe primele pagini, cari de altfel au urmărit cu cea mai mare atenţie şi dragoste desfăşurarea festivităţilor primirii perechii regale în capitala civilizaţiei moderne şi cu atât mai mult desfăşurarea diferitelor consfătuiri ministeriale ţinute cu acest prilej.

Ştirea aceasta sucointă constituie cel mai bun şi mai clar răspuns la toate interpretările tendenţioese, provenite din numeroasele oficine de propagandă duşmană pentru Cehoslovacia.

Un nou trimis al d-lui Hitler la Londra

Londra 26.— Ziarul „Daily Herald" anunţă că Fuehrerul Hitler a hotărât să-l trimită într'o nouă şi importantă misiune la Londra pe căpitanul Widemann.

Trimisul Germaniei va sosi curând în capitala Angliei.

Ambasadă germană la Bruxelles

Bruxelles 26. — Ziarul „Le Soir" crede a şti că în curând legaţia germană din capitala Belgiei va fi ridicată la rangul de ambasadă.

Actualul ministru al Germaniei va fi înaintat ambasador.

x **Hram.** — Mâine se serbează hramul Bis. Sf. Pantelimon din localitate.

Serviciul religios va fi oficiat de un sobor de preoţi, în frunte cu preot paroh N. Oniceanu.

Răspunsurile vor fi date de corul, sub conducerea d-lui Sorin Vânătoru.

Bunii creştini sunt rugaţi a lua parte.

x In lipsa de acasă a d-lui prof. George Pascu, răufăcători s'au introdus în casa d-sale din str. Săvescu, de unde au furat numeroase lucruri casnice şi suma de 70 mii le..

Aventura unei studente din Iaşi

în cercetarea poliţiei

In baza unui denunţ făcut de un student de la facultatea de drept din Iaşi, poliţia locală cercetează un caz complicat, care priveşte nişte studenţi albaneji dela Uuiversitatea din Iaşi şi pe un medic din Bucureşti.

O studentă dela facultatea locală de litere, originară din Huşi, a fost indemnată să se ducă la Tirana, capitala Albaniei, unde a intrat casieriţă la o coletărie.

Acolo, patronii i-au făcut propuneri delicate şi au încercat să abuzeze de ea.

Fata s'a înapoiat în ţară.

O soră a ei a fost deasemenea îndemnată să plece în Albania, însă a refuzat.

Poliţia locală a audiat câţiva studenţi albaneji, cât şi pe medicul din Bucureşti, care însă tăgăduieşte că ar fi vorba de trafic de carne vie.

Cercetările continuă.

CUMPĂR aur de dinţi, bijuterii. Vindeţi bine **Brătianu 82** Notaţi bine No.

Mondiala Premieră

după opera, ilustrului profesor în ştiinţe Sexuale **Dr. Vandevelde**

TAINELE CASATORIEI

Filmul Secretelor conjugale. Cel mai complect film sexual, în care se tratează fără înconjur toate secretele sexuale. Această realizare a fost turnată după celebra operă

„Die Volkomene Ehe"

Orice om modern trebue să vadă acest film care va rula în curând

în Sala şi Grădina

SIDOLI

Tineretul sub 18 ani va fi oprit să asiste

x „Antonio Adverso" este cea mai senzaţională epopee a secolului al 18-lea. Un film grandios, cu Frederic March, Olivia de Havilland, Akim Tamiroff şi Anita Louise, operă complectă, copie absolut nouă, de Luni 1 August la Cinema „Scala" odată cu fermecătorul film rusesc „Guliver în ţara piticilor".

Toţi ieşenii vor veni la Scala să vadă aceste filme extraordinare.

PIERDUT următoarele acte: permis de conducere de automobile cu No. 2383/932, Chestura Iaşi, foaia de circulaţie No. 402/932 Iaşi şi permisul fiscal No. 8376/938 eliberat de Ad-ţia Financiară Iaşi.

Le declar nule şi fără valoare în mâinile oricui s'ar afla.

Medic Căpitan
LUCIAN I. BARBAIANI
Iaşi Str. Sft. Haralamb 8

Primăria Municipiului Iaşi

Publicaţie

Se aduce la cunoştinţă că în ziua de 8 August a. c. orele 11 dim. se va ţine la Primăria Municipiului Iaşi, licitaţie pentru darea în antrepriză a executării lucrărilor de turnare de gratare, capace pentru gurt de scurgere şi cămine de vizită la reţeaua de canalizare a oraşului.

Valoarea lucrărilor după deviz este de 59.990 lei

p. Primar, TAUTU
p. Secretar General, Gr. A. Carp

DOCTOR
SOLO SCHREIFEL
SPECIALIST IN BOLI DE PIELE, VENERICE, SIFILIS
Tratamentul precoce al sifilisului priu examenul ultra-microscopic
DIATERMIE
Raze Ultra-Violete
Consultaţii şi tratamente
7—10 dim. şi 2—9 seara
Str. **Anastasie Panu 70**
Telefon 2101

CINEMA SCALA
Singurul la Iaşi cu plafonul descoperit
Prezintă astăzi 3 FILME
1) **DRUMUL VIEŢII**
Triumful filmului rusesc cu marele tragedian **Batalof**
2) **FLACARA VERDE**
cu ERROL FLYN din „Brigada 41". Una din cele mai frumoase poveşti de dragoste din timpurile noastre.
Duşmanii oamenilor
(PASTEUR) cu PAUL MUNI
Nici un intelectual nu va lipsi de a vedea acest film care este un omagiu adus aceluia ce a fost Pasteur.
COMPLECTARE: JURNAL PARAMOUNT
Programul rulează zilnic incontinuu dela orele 3 p.m. fiecare film începe la orele mai jos arătate:
1. Duşmanii oamenilor la orele 3, 7 şi 11 seara
2. Flacăra Verde la orele 4.15, 8.15 şi 12.15
3. Drumul Vieţii la orele 5.45 şi 9.45.
PREŢURILE OBIŞNUITE: **Lei 5, 10, 14 intrarea** plus timbrele

Astăzi **LA POMUL VERDE**
continuă triumfalul succes al revistei
„PERFECT EGAL" de Ion Pribeagu
Muzică divină de Ad. Leibovici. — Decoruri şi costume fastuoase. — Toate personagiile ieşene.
Joacă ansamblul GINA ZLATAIA--SIMON LEIBOVICI
Preţuri reduse

BIBLIOTECA UNIVERSITĂȚII -IAȘI-

ANUL XXXIV No. 9396

1 LEU

JOI 28 IULIE 1938

ABONAMENTE:
Lei 350. . . . . pe un an
„ 180. . . . . „ 6 luni
„ 90. . . . . „ 3 luni
„ 35. . . . . „ 1 lună
„ 1500. . . Instituții publice

Atelierele societății „Opinia"
IAȘI STR. LAPUȘNEANU 37

OPINIA

Ziar popular cotidian

TELEFOANE
Redacția. . . . No. 1298
Administrația . . . „ 1299
Serv. de noapte red. . . „ 1436

Redacția și Administrația
IAȘI STR. LAPUȘNEANU 37

Director: C. R. CHIULEA

PURIFICAREA VIEȚII PUBLICE

Păcatele trecutului regim al partidelor, ies la iveală zi cu zi.

La prefecturi, la primării la federale cooperatiste și la alte instituții, se descopăr nereguli contabile și chiar fraude de multe milioane.

Și se îngroașă rândurile politicianilor care vor avea de regulat socotelii cu parchetele.

Iată demascat, prin fapte necontestabile, putregaiul partidismului politic care, în ultimii ani, întinsese asupra țării o rețea deasă de abuzuri, hatâruri, malversațiuni și fraude.

Dacă se găseau elemente rele între oamenii puși în posturi de încredere (cazuri, poate, inevitabile), societatea ar fi fost satisfăcută dacă se aplicau sancțiuni juste și prompte.

Dar tocmai acest lucru nu se făcea.

Partidismul acoperea pe făptași, Nu se aplicau nici sancțiuni judiciare și nici macar sancțiuni morale.

Delapidatorii își mențineau calitatea de „runtași politici", ocupau mai departe slujbe înalte și foloseau avutul public pentru îmbogățire personală.

Toleranța aceasta nu se aplica de către un partid, numai pentru partizanii respectivi; ci se ajunsese la o toleranță reciprocă a politicianilor, indiferent de partidele din care făceau parte. O înțelegere nescrisă, pentru transformarea țării într o moșie de exploatat, în folosul stâlpilor de cuiburi politice.

Prin noul regim, s'a pus capăt acestei îngrozitoare stări de lucruri. Dar nu numai că s'a înlăturat un rău mare, ci s'a pornit și o metodică operă de purificare; —dovadă, cercetarea atentă a gestiunilor publice, demascarea neregulilor și aplicarea sancțiunilor. Fără menajamente!

Mai sînt, desigur, prin instituțiile obștești, oameni îmbâcsiți de năravurile vechi. Insă nu ne îndoim că —treptat—vor fi descoperiți și înlăturați.

Se va purifica astfel atmosfera în administrația publică și se va da banului întreagă destinație pentru care este perceput legal.

Un succes... din întîmplare

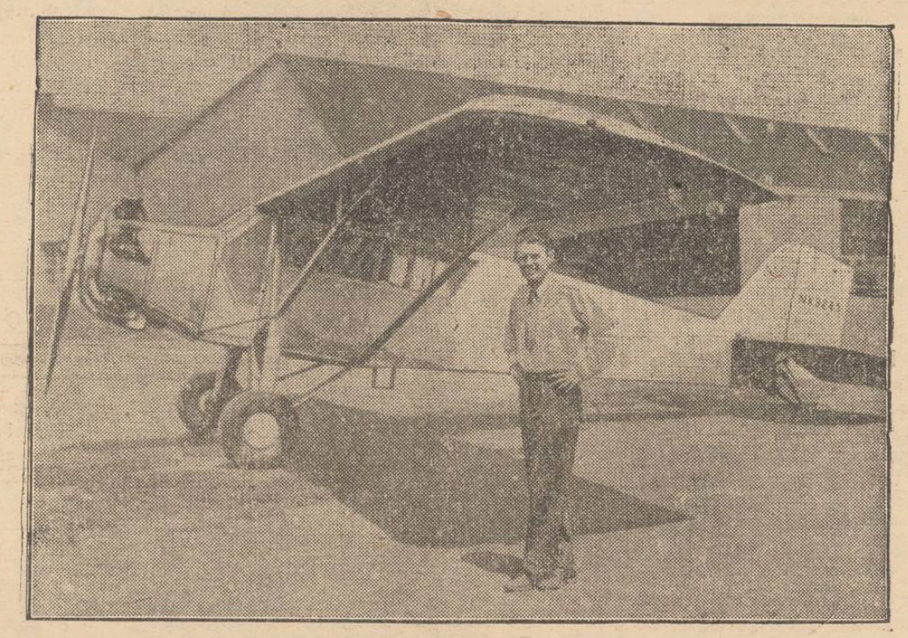

Meseriașul Douglas Corrigan, de la o fabrică de avioane din Los Angeles a făcut în adevăr o ispravă nebunească.

Plecând să ajungă în nordul Americei, cu o rablă de avion fabricat acum 10 ani, Corrigan a rătăcit drumul și s'a trezit în... Anglia!

Astfel el a trecut Atlanticul fără să vrea.

Numai că această performanță neobișnuită în loc să-i aducă glorie, îi va ridica și brevetul de pilot.

Pentruca „nebunul" să-i nu-i mai repete asemenea ispravă, avionul i-a fost confiscat iar el va trebui să se ducă acasă cu vaporul.

In clișeu, aviatorul Douglas Corrigan și avionul lui miraculos, cu care a trecut Oceanul.

Galeria ieșenilor dispăruți

† ENACHE POCLITARU

Profesorul și directorul Gimnaziului „Ștefan cel Mare" din localitate, nu mai este. S'a stins brusc, ca o făclie bătută de vânt. El, care n'a știut ce-i vacanța—decând era directorul școlii — a murit în timpul vacanței!... A plecat modest și discret, așa cum și-a trăit viața.

A fost o figură originală, tipul adevăratului moldovean: bun, blajin, îngăduitor, modest, harnic. Ținea la tradiție cu îndărătnicie; de aceia, nici nu s'a mutat la centru, ci și-a trăit viața în modesta casă părintească din Tătărași, din strada Moara de Vânt...

Cu ani în urmă, l-am vizitat acasă. Se simția așa de bine și așa de mulțumit în cuibul bătrânesc!

Imi zice: „Iaca, eu nu m'am mai „boierit"! Nu m'am însurat. N'am nevastă și copii. Mă mulțumesc să trăiesc aici între Tătărășenii mei, în casa unde m'am născut și unde am copilărit"...

El nu știa alt drum decât de-acasă la Gimnaziu și de la Gimnaziu acasă. Rar când îl zăreai prin centrul orașului cu nelipsita-i cortel pe mâna stângă, indiferent de vremea... Ca profesor era prietenos cu colegii și bun cu elevii. Corect și conștiincios. In ce-i vre-o 5-6 ani cât ne-am întâlnit aproape zilnic în aceiași cancelarie, nu-mi amintesc ș'i fi lipsit vre-o oră de la clas. Am trecut de câteva ori pe la Gimnaziu, în timpul directoratului său.

Mi-a arătat toate îmbunătățirile făcute, care s'au ridicat, mi se pare, la peste un milion lei, bani agonisiți și economisiți de el din taxele elevilor: „Uite, am înnoit clasele... Uite rânduială la arhivă și bibliotecă; uite, cancelaria, laboratoarele; uite, grădina școlii cu zidul ce era o ruină. Am consolidat subsolul, am acoperit localul". In adevăr, era lucru de laudă. Renunțase și la locuință. Imi zicea: „Am anii de pensie, dar m'a rugat inspectoratul să mai rămân la direcție"... Și a rămas, om înțelegător al datoriei.

A murit în plină activitate. A fost un dascăl model; un director de școală, care s'a identificat cu interesele școlii. Deviza lui era: „cât mai puțin pentru mine, și cât mai mult pentru școală". Nu știu dacă a avut gradația de merit și „meritul cultural"!

Absolvent din prima serie a Liceului Internat. Cu el s'a stins un om al datoriei. Moare la 58 ani. Fie-i amintirea neștearsă!

Pr. N. V. HODOROABĂ

Din toată lumea

Dragostea și higiena

Doi savanți americani au făcut următoarea experiență:

Ei au ales 10 vânzătoare de magazin tinere și încântătoare.

Vânzătoarele au primit 10 table sterilizate pe care le-au strâns la piept,

Deși mâinele fetelor erau îmbrăcate deasemenea în cauciuc sterilizat, cele 10 table cercetate în laborator au arătat că fiecare îmbrățișare lasă de la 20 la 550 colonii de bacterii.

Același savanți au stabilit că roșul de buze e foarte favorabil desvoltării microbilor.

Deci, mai domol cu sărutatul și chiar cu îmbrățișatul.

Sau utilizați rețeta regretatului Gh. Topârcianu din „Baccilul Koch", care recomanda să ștergi cu sublimat prin partea locului...

Asigurări extravagante

Cetățeanul american Charles P. Roman, considerat „omul cel mai perfect desvoltat din lume" a venit la Londra spre a contracta o poliță de asigurare pentru 300 de milioane lei, asupra... proporțiilor sale pe care nu vrea să le piardă în viitorii 5 ani. E dispus să plătească o primă anuală de 10 milioane lei.

Londra este centrul mondial al asigurărilor și adeseori societățile primesc să asigure lucrurile cele mai stranii. De exemplu, o firmă a asigurat creerul unuia dintre tehnicienii săi, pentru 100 milioane. O artistă franceză își asigurase părul, care era presărat cu giuvaeruri, contra riscului de a fi aruncate în mare de vântul stârnit în cursul traversării Atlanticului.

Un american s'a asigurat împotriva pericolului de a fi convertit de elocința unui evanghelist care călătorea cu el pe același vapor.

Anul trecut, o actriță americană, părându-i-se că accentul ei meridional constituia una din cele mai mari atracțiuni, l-a asigurat pentru 50 milioane de lei.

Acum un an, o dantură falșă a fost asigurată pentru 2 milioane. Dar era vorba de dinți faimoși, i purtase George Washington după revoluție.

Bijuteriile coroanei britanice

Doliul Reginei Elisabeth a Angliei, a împiedecat să pună în timpul vizitei la Paris, minunatele giuvaeruri ale coroanei, Tânăra Suverană își pusese de gând să ia la Paris până și fabulosul diamant Koh-i-Noor, ca să-l poarte la seratele de gală dela Elysee și de la Operă.

Bijuteriile familiei regale engleze, pe care le va moșteni cândva mica prințesă Elizabeth, dacă va fi chemată la domnie, sunt cele mai frumoase și mai de preț din lume. In coroana Imperială, care a fost cizelată pentru Regina Victoria, sunt încrustate trei mii diamante, perle și safire, și mai e împodobită această coroană cu rubinul Prințului Negru și cu o parte a diamantului zis „Steaua Africei". Dar și celelalte giuvaeruri ale tezaurului regal reprezintă o avere fabuloasă.

Interesant caz de avort

In Anglia a produs senzație un caz medical judecat de curând la Londra.

O fată din aristocrație, în etate numai de 15 ani, a fost violentată de niște grăjdari. Fata a rămas însărcinată. Ea s'a adresat unui mare chirurg din Londra care a consimțit să-i provoace avort.

Insă în Anglia avortul e cu severitate interzis. Deaceia medicul a fost dat în judecată.

In fața Curții cu Juri, medicul a declarat că fata nu putea fi obligată să suporte consecințele unui atentat mizerabil săvârșit asupra ei. Deci a socotit că-i just să-i provoace avortul; a lucrat în deplină conștiință; nu regretă actul făcut și e gata să-l repete în cazuri asemănătoare.

Justiția a admis acest punct de vedere și a achitat pe medic,—ceea ce a produs senzație în toată Anglia.

D. Eugen Titeanu înființează trei posturi noui de radio

Trebue făcute demersuri pentru înființarea postului dela Iași

Informațiunile pe care le deținem, arată că programul d-lui Eugen Titeanu, noul ministru al Propagandei, prevede între altele, desvoltarea radiofoniei, pentru întreaga țară.

Proectul tinde la înființarea unor posturi de emisiune: unul, de unde scurte, la București, și două, la Timișoara și Chișinău.

Pe lângă demersurile ce s'au făcut până acum pe lângă d. Eugen Titeanu, de către apropiați, socotim că inițiatorii construirii unui post de radio-emisiune la Iași, ar trebui să reînceapă acțiunea lor stăruitoare, pe lângă ministrul Propagandei.

Mai ales că dl. ministru Titeanu, poate fi socotit un bun prieten al Iașului, deși nu e născut în urbea noastră.

D. Eugen Titeanu a urmat cursurile liceale la Iași, a trecut examenul de bacalaureat în Capitala Moldovei, iar în timpul războiului a locuit la Iași, unde avea rude. (Un amănunt interesant: anul trecut, cu prilejul vizitei pe care fostul ministru subsecretar la Interne ne-a făcut-o la Iași, a vizitat casa și grădina din str. Căpitan Păun, din vecinătatea liceului de fete „M. Kogălniceanu", unde a locuit în timpul războiului. Azi, casa este proprietatea Weisman).

Agent pentru urbea noastră, dl. Eugen Titeanu va ține fără îndoială seama de argumentele pe care specialiștii ieșeni, în frunte cu dl. ing. Cișman, vor trebui să i le expună. Și în acest mod, Iașul va putea căpăta un post de radio, semn distinctiv de progres pe drumul civilizației.

Incă în cursul acestei săptămâni, dl. Eugen Titeanu va vizita postul nostru de radio dela București, luând co tact cu conducătorii de până acum și studiind posibilitățile de realizare imediată a proectului său.

REP.

CONFLICTUL din Răsăritul îndepărtat

După cum am anunțat, un conflict s'e deschis între Rusia și Japonia, din pricină că trupele sovietice au ocupat localitatea Hung-Șun în Mandciuria.

S'au dus tratative diplomatice pentru retragerea trupelor rusești; dar fără nici un rezultat. In acelaș timp, Rusia continuă să trimită arme și muniții, pentru armata chineză.

Incordarea se menține în Orientul îndepărtat; și chiar a devenit primejdioasă.

In clișeu, regiunea de graniță dintre Siberia rusească și statul Mandciuka, unde s'a iscat conflictul.

Imagini din viața Echipelor Regale

Sufletul Echipei. — Opera dela Prisacani (Iași)

In munca de covârșitor efort care se prestează în slujba ideei de redresare, Echipa Regală ocupă locul de frunte. Constituită din indemn regesc, diriguită de sfătuitori aleși și animată de tot ce poate fi mai valabil în patrimoniul unui neam, de entuziasmul cald și patriotic al tineretului universitar, nu poate decât să însemne cea mai deplină garanție a renașterii noastre pe toate tărâmurile.

Dar pentruca această activitate să dea roadele ei firești, e neapărată nevoe să se urmărească cu multă pricepere sistematizarea posibilităților de creație. Astfel să se ajungă în mod fericit la o distribuție utilă a energiei pe care echipierii o investesc, neprecupețit, în acțiunea de mari proporții a ridicării satelor noastre. Și aici intervine facultatea diriguitoare a Șefului de Echipă. El trebue să știe ca, din grupa de forțe tinere pe care o are în mâinile sale, să-și facă o celulă bine organizată, ale cărei fibre să se ramifice în chip salutar, în organismul satului.

Se știe oarecum caracterul refractar al mediului rural în fața acțiunilor de centru. Aceasta mai cu seamă din cauza multor dezamăgiri suferite de țăran din partea profesionismului politic, care în multe împrejurări a reușit să exploateze naivitatea țărănească. Deaceia acțiunea echipierului în direcția aceasta trebue să fie foarte bine studiată și în sensul recomandărilor făcute de Fundație, el trebue să depună toate sforțările ca în prealabil să aducă pe un plan nivelat concepția înăsprită a mentalității rurale.

In consecință Șeful Echipei are datoria de onoare și mai ales o datorie de conștiință, ca din misiunea gravă care i-a fost încredințată, să-și facă un apostolat, pentrucă numai astfel cuvântul propovăduit să prindă rădăcini sănătoase în sufletul săteanului.

In ceeace privește Echipa Regală dela Prisacani-Iași se poate spune cu deplină convingere că nădejdile care s'au pus în programul de realizări ticluit pentru vara aceasta, nu vor fi desmințite.

In afară de echipieri, care mai au pecetea unei campanii de vară soldată cu rezultatele merituoase, Șeful Echipei, d. Mihai Bădiuțianu, teolog cu vocație și de subtile interpretări canonice, ca element apreciat de Fundație tot în calitate de șef, reprezintă gajul tuturor făgăduințelor de bine. Cu autoritate bine cântărită și cunoștințe trainice a fondului țărănesc, D-sa a reușit ca în câte-va zile de la instalare să armonizeze raporturile încordate care existau până acum între fruntașii satului. Fără a stirbi din drepturi, fără a jigni demnități, a răsluit asperitățile, netezind drumul pe care se va porni la împlinirea angajamentelor luate față de Sat. Activitatea sa anterioară de Șef al Echipei Regale de la Scheia — Vaslui — unde la sfârșitul campaniei toți sătenii au salutat cu lacrimi în ochi plecarea Echipei—este și va rămâne o mărturie fidelă a darurilor de care se bucură D-sa, în opera aceasta de refacere. Prin asemenea însușiri se va clădi cu folos pe acest tărâm, ca astfel să se ajungă la formula ideală a Statului Românesc preconizată de Regele Nostru.

Istrati Emil

NOTE

Humorul lui Ion Pribeagu

Apropos de revista „Perfect egal" ce se reprezintă la „Pomul Verde"

Incontestabil că literatura humoristică este genul cel mai dificil, practicat de puțini scriitori și care incumbă mult talent.

Pe două tărâmuri, această literatură a pătruns temeinic, impunându-se atențiunei publicului: în presă și în teatru.

Ziarele și publicațiunile periodice i-au acordat atențiunea cuvenită, prin pagini întregi, scrise de humoriști talentați și fini observatori ai actualităților, iar teatrul a înregistrat un succes deplin și o desvoltare deosebită, prezentând acest gen publicului.

Ion Pribeagu este un înaintaș al scrisului humoristic. In paginile revistelor și ziarelor, pe afișul teatrelor de reviste din Capitală, numele său apare încontinuu, de după războiu și până azi.

Verificator talentat, observator minuțios al actualităților, înzestrat cu verva specifică talentelor autentice, Ion pribeagu a reușit să mențină și să desvolte literatura humoristică, pe un teren perfect moral.

O caracteristică a marelui scriitor și revuist, este spontaneitatea, pe care o voiu ilustra, povestind că, Ion Pribeagu a convenit să prezinte o revistă humoristică pe scena grădinii „Pomul Verde" în cursul acestei veri.

Acordul fiind stabilit, Pribeagu a sosit la Iași, aducând cu sine și... textul revistei. Textul nu era însă asternut pe hârtie, Pribeagu avându-l ...în cap!

La insistențele tuturor, micul și totuși marele scriitor a cerut răgaz douăzeci și patru de ore, pentru a prezenta manuscrisul spumos și plin de actualitate.

Ce este în definitiv o revistă? Ne-o arată „Perfect egal", revista scrisă de Prebeagu la Iași, pentru ieșeni: O continuă eșalonare a evenimentelor locale, o cascadă imensă de humor, ce se distribue cu risipă pe scenă, pentru deliciul publicului.

Numai că, reușita scriitorului de revistă, ca și a celui de lucrări dramatice, este condiționată de un alt factor: interpretul.

Și, în această privință, Ion Pribeagu are la Iași acelaș noroc de pretutindeni. Ansamblul care-i prezintă revista „Perfect egal" pe scena grădinii „Pomul Verde", numără elemente de talent real, veri sate în distribuirea cupletului și glumei.

Gina Zlataia, frumoasă în în cele zece-cinsprezece costume moderne ce le etalează pe scenă, Simon Leibovici, instruit și talentat în reproducerea figurilor ieșene, Zaharoff, inepuizabil în talent și original în creații, etc, etc. Sunt adevărați colaborator a lui Pribeagu, în prezentatea unei foarte reușite reviste.

J. ME LE

Citiți în Pag. 4-a Ultima Oră

Pepiniera Statului Vişan -- Iaşi
a pus în vânzare
CAISE
Speciale pentru compoturi. Varietăţile Dulci de Vişan, Precoce de Bourbon
16 lei kgr.
Se primesc comenzi prin c. p. predare la domiciliu pentru Iaşi

Licenţiat în Matematici
Prepară elevi pentru: corigenţe, bacalaureat, admiterea în şcolile politehnice etc. — A se adresa d-lui Theodor Drăgănel str. Lascar Catargiu 60.

x BORVIZUL DE BORSEC este indicat convalescenţilor.

Mondiala Premieră
după opera, ilustrului profesor în ştiinţe Sexuale Dr. Vandevelde
TAINELE CASATORIEI
Filmul Secretelor conjugale. Cel mai complect film sexual, în care se tratează fără înconjur toate secretele sexuale. Această realizare a fost turnată după celebra operă
„Die Volkomene Ehe"
Orice om modern trebue să vadă acest film care va rula în curând
în Sala şi Grădina
SIDOLI
Tineretul sub 18 ani va fi oprit să asiste

Cum îşi pot procura Iesenii Apă de Slănic

Epitropia Spitalelor Sf. Spiridon din Iaşi a adus un nou transport de ape proaspete de Slănic-Moldova, în depozitul dela intrarea principală a spitalului.

Costul unei sticle este de 18 lei. Totodată se face cunoscut publicului amator că, din punct de vdere al igienei, sticlele goale nu se mai primesc înapoi, aşa că pot găsi în permanenţă apă proaspătă şi nefalşificată.

Vânzarea apei de Slănic nu se face decât în sticle înfundate.

Apa de Slănic se vinde zilnic între orele 8—12 a. m. şi 3—6 p. m., afară de Duminica şi sărbătorile când este deschis dela 10—12 a. m. în camera special amenajată de sub turnul dela intrarea principală a spitalului din str. I. C. Brătianu No. 144, aşa că fiecare poate să-şi procure cantitatea de apă de care are nevoie.

Apa No. 1 are marele avantaj că se poate bea şi cu vin ca orice apă minerală, dar cu efecte mult mai mari şi mai binefăcătoare asupra organismului.

Treceţi chiar astăzi pela turnul din str. I. C. Brătianu a epitropiei Sf. Spiridon şi procuraţi-vă apă de Slănic.

Curier balnear

Vizitatorii dela Slănic-Moldova

Timpul frumos şi modul cum este organizată staţiunea Slănicului-Moldovei, au făcut ca anul acesta afluenţa de vizitatori să fie mai mare decât oricând.

Dl. efor Dimitriu-Borca, directorul staţiunei, supraveghează ca totul să fie în ordine şi vizitatorii să se simtă cât mai bine.

Muzica Reg. 2 Transmisiuni din Iaşi concertează în parc în fiecare zi.

Anul acesta la Slănic, nimeni nu se poate plânge că nu-şi petrece bine viligiatura.

Din miile de vizitatori spicuim în fuga condeiului.

Din Iaşi sunt :

D-na şi dl. I. Petrovici fost ministru, d-na dr. Gr. T. Popa, av. Jean Popovici, Chica Verona, Iosef Iacob, David Paul, prof. Victoria Constantinescu, Dr. Haim Ghelan, d-na Ghiza Margulius etc.

Din Capitală:

A. Pop Nacţian artist, Angelina Musteaţă, Valeria Florescu, Brătescu Steluţa, magistrat C. Pais, Artur Asenfeld, ing. D. Teodorescu, prof. Alex. Garfunkel, dr. Adela Şebănescu, col. N. Ettimiu, Melamed Alfred, Ioan Oprea, ing. Sofronie Stănculescu, căpit. Emil Ionescu, prof. Alexandria Bădulescu, preot Gh. Popescu, ing. Iulian Rădulescu, preot Gr. Oancea, D. Covrig, Oprea Petrescu, Marcel Scolnic, av. Florea Sprinceană, col. N. Oprescu, prof. N. Ioanid, Erich Knedt, inspector general D. Serafim, Iosif Sechta, Petre Popescu, prof. Matei Georgescu, ing. Cezar Cristea, preot Costea Zoe, av. Gh. Tebescu, Franscis Eustaţiu, Boris Reicher, colonel T. Homoceanu, etc.

Din Ploeşti :

Căpitan I. Adea, ing. N. Hârtie, arhitect Miron Davidescu, etc.

Din Cernăuţi :

Prof. Elisabeta Tamiuc, prof. Topa Ovid, locot. Tomagu Haralambie, etc.

Din Constanţa :

Prof. Maria Dinu, magistrat Petre Cristescu, av. Dinu Ioan, etc.

Din Bacău :

Căpit. P. Mantel, av. Bica Lazarovici, prof. Albert Braunstein, etc.

Din restul ţării, sunt:

Magistrat Alexandrescu Gh. (Alba Iulia), protopop D. Stancoiu (Sibiu), Weinştein Zalman (Hotin), av. Th. Roxin (Oradea-Mare) căpit. Tonulescu Ioan (R. Sărat). dr. Maria Mileşescu (Turnu-Severin), av. Dionisie Tiron (Focşani), ing. Alex. Niculescu (Olt) I. Stoica (Paşcani) maior P. Tarnoschi (Timişoara), prof. P. Valescanu (Piteşti), av. Capriceru (Ialomiţa), prof. E. Zamfirescu (Oradea-Mare) maior C. Stănculescu (Turnu-Severin) farmacist Zoe Teodorescu (Tg. Jiu) ing. Sofer Şt. (Tulcea), Moraru Adela (Severin), Apoteanu Valeria (Craiova), magistrat Torna Parschen (Roman) Ana Stellea (Cluj) prof. V. Alexei (Caracal), dr. Eugenia Inger (Timişoara) Ioan Moldovanu (Oradea) Ana Drumer (Botoşani) Mihai Graţiuc (Bălţi) preot N. Popescu (Târgovişte), căpitan Th. Neculai (Sibiu), V. Procopie (Târgovişte), locot. Alex. Brank căpitan Augustin Mladin, prof. Gh. Chiriac (Focşan) Petre Bratu (Teleorman), preot R. Sevastian (Orhei), ad-tor financiar N. Stanciu (Bălţi) dr. Gh. Popescu (Moreni) Noe Karl (Lugoş) prof. Isac Calinschi (Dorohoi) Gh. Doroftei (Suceava), I. Nuşfu eanu (Cluj) prof. I. Cercu (Bârlad), farm. Gh. Sororov (Silistra), ing. N. Ştefănescu (Sf. Gheorghe), prof. Traian Brad (Arad), D. Ciupita, şef de gară (Craiova), magistrat Levy Ludovic (Suceava), prof. D. Nanu (Piteşti) colonel Ilie Dumitrescu (Târgovişte), Vasile Pânzaru (Bârlad), colonel Tr. Cocorăscu (Chişinău) prof. Eugen Pascu (Turda) colonel Mlugiahat Pavelescu (Timişoara), farmacist Elias Pasternac (Cetatea Albă), Mălăescu C. (Fălciu), farmacist F. Trandafilova (Bazargic) D. Platon (Tighina), aviator Şerban Stratulat (Galaţi), av. I. Honţiu (Arad), prof. Silviu Patriaşcu (Chişinău), ing. Ivan Ruga (Orhei), prof. I. Maoir (Alba-Iulia), dr. Raşela Cohn (Galaţi) ing. M. Sevain (Tg-vişte) Gh. Chiselef (Bazargic) av. St. Plesceanu (Tg.-Măgurele), av. Florin Varsan (Târgovişte), prof. Lucreţiu Gherasimai (Buzău) etc.

De asemenea sunt numeroşi vizitatori străini, al căror nume îl vom da ulterior.

Deocamdată notăm pe Landwer Feviel din Polonia şi Berta Rosenberg din Budapesta.

VIZITATOR

Slănic 26 Iulie.

x In Anglia, Franţa, Suedia, Norvegia, Statele-Unite, Italia, Germania, Africa franceză şi Palestina se exportă BORVIZ DE BORSEC.

Vizitaţi Franţa
în condiţiuni excepţionale
Fără paşaport Fără vize
cu autorizaţia exclusivă a autorităţilor franceze
14 August — 3 Septembrie 1938
Preţuri încă neintâlnite :
dela Lei 13900 ptr. 21 zile
Ultim termen de înscriere, irevocabil 6 August 1938
Inscrierile la Agenţia
Wagons-Lits || Cook
Iaşi, Piaţa Unirei

Un medic delegat
al Ligii Naţiunilor vine în vizită la Iaşi

Dl. dr. Alexa a plecat la Bucureşti, pentru a întâmpina pe doctorul Hazemann, delegat al Ligei Naţiunilor, care va veni la Iaşi.

Medicul străin a fost în Ardeal, iar de acolo vrea să vină la Iaşi pentru a vizita plasa model Tomeşti.

Dl. dr. Hazemann va vizita institutele sanitare de la noi, interesându-se de mersul epidemiilor.

DOCTOR
A. Dascăl
BOLI INTERNE
VENERICE şi SIFILIS
Tratamentul blenoragiei la bărbaţi şi femei
Diathermie urologică şi generală
Consultaţii şi tratamente: 7½—10 a. m. şi 2—9 a. m.
Duminică 9—12 a. m.
Iaşi, Str. Cuza Vodă 42
(vis-a-vis de Camera de Comerţ)

Dr. Gancevici
consultă
BOLI DE PIEPT
Str. Lăpuşneanu 19
Luni, Mercuri şi Vineri
între orele 1—4 p. m.
Telefon 1486

Dr. Adrian Ştefănescu
Medic de Spital
Boli interne şi nervoase
METABOLISM BAZAL
Consult 4—6 p. m.
Str. Tăutu No. 2
Telefon 2269

DOCTOR
M. A. BENIAMINOVICI
de la Fac. de Medicină Paris
Boli interne
(ficat, stomac, intestine)
Cons. 4—7
Strada Păcurari No. 95
Tel. 2196

DOCTOR
A. Socolovschi
Specialist în boli şi operaţii
de nas, gât, urechi
PIAŢA UNIREI
Str. Săulescu 2
DIATERMIE SPEC. ORL.
Inhalaţie cu ozon (electr)
electroterapie, înaltă frecv.
Cons. 8½-10, 12—2, 5—7
Telefon 2075

Dr. M. Avram
Medic de Spital
Consultă şi operează
Boli Chirurgicale, Boli de femei, Mamoş
Consult. 3—7 p. m.
str. I. C. Brătianu 120
(vis-a-vis de Farmacia Racovitză). Telefon 1250

Grădina şi Sala
CINEMA SIDOLI
2 MARI PREMERE 2
cu 7, 11 şi 14 lei
Super-filmul technicolor
Valea Blestemată
cu George Brent
Beverly Roberts
Robert Barat
Barton Moclane
Al doilea film
Păpuşa blondă
cu BERNICE CLAIRE
dela Opera din Londra
Jurnal Sonor Românesc

EXCURSII DE VACANŢA
— cu —
Turismul Mondial
Excursii săptămânale la
ISTAMBUL
Paris Italia şi Elveţia
în autocar de lux
3-21 August
Coasta Dalmaţiei şi ITALIA
7—27 August
Cure complecte la :
Karlsbad, Piestany, Franzensbad, Ioachimstal, etc. cu plata în lei
Prospecte şi înscrieri
TURISMUL MONDIAL
Bucureşti Cal. Victoriei 80
Telefon 5-35-07
Iaşi Biroul Inginer I. LEMEL
Str. Lăpuşneanu 20, Tel. 1120

Primăria Municipiului Iaşi

Publicaţie

Se aduce la cunoştinţă că în ziua de 8 August a. c. orele 11 dim. se va ţine la Primăria Municipiului Iaşi, licitaţie pentru darea în antrepriză a executării lucrărilor de turnare de gratare, capace pentru gurî de scurgere şi cămine de vizită la reţeaua de canalizare a oraşului.

Valoarea lucrărilor după deviz este de 59.990 lei

p. Primar, TAUTU
p. Secretar General, Gr. A. Carp

Mica Publicitate

PREPARATOR-SPECIALIST meditează foarte serios şi individual elevi (e) pentru: corijări, admiteri şi examene de tot felul, pentru orice clasă şi obicc, în condiţiuni cât se poate de avantajoase. Rog a vă adresa cu toată încrederea.
A. ANDRIU
Str. Semănului 5, Iaşi

DE VÂNZARE una vie în regiunea viticolă Uricani, cu casă de locuit, cramă şi alte aţenanse. A se adresa în str. Nicolina 150.

DE ÎNCHIRIAT de pe acum în strada Vasile Conta No. 21 nou, intrarea prin boltă, o cameră şi bucătărie în demisubsol. A se adresa la ziar.

TRIMITEŢI data naşterii, primiţi sfaturi practice. Numărul norocos. „Corvino" Cluj, str. Mico 4.

PIERDUT un carnet din partea Blocului Pensionarilor, buletinul biroului populaţiei Iaci, şi cartea-chitanţă Asigurări Sociale. Le declar nule.
Profira Condurache
Iaşi str. Melodiei 4

PIERDUT Buletinul Biroului Populaţiei Iaşi No. 5131-24920 | 923, pe numele de Nuhăm Burăh-Mendel din str. Smârdan 27.
Se declară nul.

PIERDUT Cartea-Chitanţă Asig. Sociale cu No. 1708422 din 1926.
O declar nulă.
Dumitru Damian
Str. Raiu 15

De vânzare
casă gospodărească, solidă, 4 odăi, bucătărie, cămări, pivniţă, apă, lumină electrică etc.
Poziţie centrală lângă tramvai şi Hală. Preţ foarte avantajos. A se adresa la ziar.

Vând ieftin
în Regiunea Copou Vidraşcu, două parcele alături. Poziţie frumoasă, stradă pavată, apă, canal şi lumină electrică. A se adresa la ziar.

De închiriat
în str. Bărboi 6 (începând dela 1 Septemb.):
1. O cameră şi bucătărie confort modern.
2. Patru camere, bucătărie, cămară de lemne etc. Se pot vizita zilnic între orele 10—2 p. m. şi 4—6 p. m.

De vânzare
în condiţiuni favorabile imobil cu tot confortul, situat în str. Apeduc 23, aproape de Piaţa Halei şi centru, având grădină cu pomi fructiferi şi flori.

Castelul dela Balcic al Reginei Maria

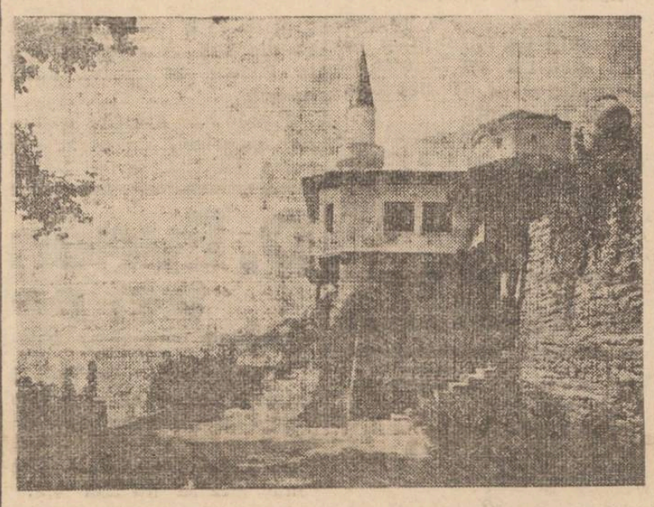

— „Cuibul meu"...

...Aşa a botezat Regina Maria palatul de pe malul Mării Negre. Palatul ascuns în vegetaţia bogată dinspre Hilalgi, îmbrăţişat de cascadele limpezi şi încoronat în apus de zborul alb a pescăruşilor.

Grădinile minunate din lăuntrul lui, colţurile de lespezi unde venea Augusta Gazdă să se aşeze şi să admire fiecare floare, sunt tot atâtea dovezi de superem discernământ estetic. Şi fiindcă pedalele din interior nu putea semăna brazde de flori, toate încăperile erau presărate cu glastre cărora grădinile de afară le imprumutau în fiece dimineaţă, în fiece seară, jerbe mari şi grele de parfumuri. In firide anină candele de argint în care fâlfâie stânjenelul unei flăcări viorii; pe poliţe de piatră stau orânduite vase romane şi străvechi, găsite în nămolurile dela Tuzla.

Intre aceste lucruri, alese cu ochiul Ei, Regina Maria venea să-şi improspeteze sufletul şi trupul.

Dacă trupul Ei, astăzi, se întoarce în ţărână, sufletul Ei a rămas şi la Balcic, în acest colţ feeric, să străjuiască etern o aşaza e a firii care nu trebuie să fie schimbată şi să amintească veşnic că:

„Regina Maria a iubit Balcicul".

Audierea martorilor
în privinţa decesului Elenei Gaube

Eri a început instrucţia judiciară în legătură cu moartea d-nei dr. Elena Gaube.

D. jude Coman Rozin, titularul Cab. II instrucţie, a audiat timp de aproape 4 ore, pe Valentina Cazacu, fosta servitoare a d-nei dr. Elena Gaube, şi care cunoştea intimităţile dintre defuncta şi dr. Aurel Rămureanu.

Martora, a adus o serie de acuzaţii contra d-lui dr. Rămureanu arătând că acesta i-ar fi promis d-nei dr. Gaube că o va lua în căsătorie, determinând-o să divorseze de soţul ei, şi că în ultimul timp între victimă şi dr. Rămureanu aveau loc dese certuri.

Zilele acestea vor mai fi citaţi unii martori, cum şi d. dr. Rămureanu.

Cronica Sporturilor

Astăzi :

Nocturnă de volley-ball
pe terenul din str. Mârzescu

După un „relache" prelungit, spectacolele Volley-ballistice vor fi reluate astăzi seara, într'un cadru deosebit. Iaşul, recunoscut ca un important centru în această specialitate, s'a afirma din nou posibilităţile sale.

La lumina reflectoarelor, într'o organizare ce va constitui o frumoasă surpriză pentru spectatori, se va desfăşura prima „nocturnă" pe ţară, din cursul acestui sezon.

Demonstraţia va fi deschisă prin matchul ce va opune două selecţionate de pitici. Va urma apoi interesanta dispută dintre seniori.

Două echipe intitulate A şi B. vor grupa elementele reprezentative ale clubului Macaby Hacoah.

Vor apărea pe teren renumiţii jucători; Oscar, Perl, Cristian, Perlitz, Goldşteln, Iacobovici, Weissman etc.

Ştiind fiind spectaculozitatea jocului practicat de macabişti, putem sconta un match emoţionant.

Deci diseară la ora 9 jum., sportmanii ieşeni, îl vor întâlni, la spectacolul de gală *ce va fi „nocturna" de Volley-ball.*

SEMM

INFORMAŢII

x **Străjereşti.**—Luni 25 c. ora 17, a sosit în gara Iaşi, întorcându-se din tabăra-şcoală a şefelor de cuib Ghimeş-Ciuc detaşamentul de străjere al Cohortei, de sub comanda d-nei Florica Toma.

x Eri dimineaţă a decolat de pe aerodromul flotilei locale de aviaţie un avion „Pötez 25", pilotat de d-nii Cpt. Gh. Werner şi Lt. Gavrilaş Alex, cu destinaţia *Lvow-Polonia*, spre a întoarce vizita unor ofiţeri polonezi, cari au vizitat de curând Iaşul.

x Dl. Samoil Lupescu din str. Sinagogilor 14, a introdus la tribunalul local acţiune de divorţ contra soţiei sale, d-na Haia Lupescu din str. Conductelor 5.

Parcul Expoziţiei
Duminică 31 Iulie

U te renunţ la mare
Nu vreau inele nici cadou,
Dar nu uita că e serbarea
Duminică, sus la Copou,

Lacrimi de copil

Inchinare Reginei Maria

O floare violet, culoare preferată „M. S. Reginei Maria". Îi putem spune „mamă" căci Ea a fost pentru noi toţi ca o adevărată „mamă". O plângem, cu toţii, căci Ea era vitează, era frumoasă şi a făcut numai bine. Ea n'a făcut deosebire între oameni, precum nu face nici bunul Dumnezeu.

Din tinereţă şi până la sfârşitul prematur al vieţii, a alergat întotdeauna în ajutorul celor bătrâni, slabi, bolnavi; şi mai cu seamă în ajutorul copiilor.

Regina Maria va trăi în inimile tuturora, prin amintirea faptelor ei mari.

Blau Esthera
cl. II-a secundară,
şcoala N. D. S.

Amatori fotografi
Developaţi, copiaţi, măriţi la
Fotograful Z. WEISS
Piaţa Unirii
Găsiţi Rollfilme, Pakfilme, Plăci Agfa, Kodac etc. cu preţurile fabricei. — Se copiază, se măreşte şi se developează gratuit la Studio Fotografic
Weiss PIATA UNIRII

Tot în chestia transferării Facultăţii de teologie la Iaşi

Interesantele lămuriri ale păr. prof. Cicerone Iordăchescu

In trenul de Paşcani îl întâlnesc pe distinsul cleric moldovean părintele prof. univ. Cicerone Iordăchescu, care pleca spre moşia Sf. Sale de la Sodomeni jud. Baia, unde-şi petrece vacanţa.

Incheg cu Sf. Sa o discuţie asupra problemelor la ordinea zilei.

Intre altele, părintele profesor C. Iordăchescu îmi vorbeşte despre chestiunea care preocupă în momentul de faţă cercurile clericale moldoveneşti: *chestia transferării Facultăţii de Teologie dela Chişinău la Iaşi.*

Sf. Sa ne spune că transferarea Facultăţii este o dorinţă veche a I. P. S. Mitropolit Nicodim.

Şi dorinţa chiriarhală este pe cale de înfăptuire.

Rămâne să se hotărască cum va funcţiona Facultatea la Iaşi, fiindcă sânt unele obiecţiuni de la Chişinău în această privinţă.

In proectul de transferare există planul clădirii unui cămin al teologilor în curtea bisericii Bărboi, unde este loc suficient.

Până la terminarea lucrării căminului, studenţii ar urma să fie găzduiţi la Seminarul „Veniamin".

Se spune însă că cei dela Chişinău n'ar accepta transferarea Facultăţii la Iaşi.

Li s'a promis însă că în schimbul Facultăţii va lua fiinţă la Chişinău o Academie Teologică — singura în ţară ce se va înfiinţa la toamnă.

— „Hotărît lucru însă e că Facultatea trebue să funcţioneze lângă Universitatea de la Iaşi, unde există o atmosferă mai prielnică desvoltării învăţământului teologic"—ne spune părintele Cicerone Iordăchescu.

GR. SPIRU

Informaţiuni

x Din Bucureşti se anunţă că dl. profesor Silviu Dragomir, va fi numit zilele acestea înalt comisar al guvernului pentru toate problemele minoritare.

x Ilustrul jurisconsult dl. prof. *Virgil Arion* a retipărit teza d-sale de doctorat „Persoanele juridice".

Această lucrare—apărută în 1899 la München—a produs atunci o excelentă impresie în lumea juridică. Opora e şi astăzi de actualitate.

Vom reveni.

x Ministerul a aprobat noul regulament de funcţionare a facultăţii de ştiinţe din Iaşi.

x In cadrul nouei mişcări făcută în corpul medical pendinte de ministerul muncii, şi al sănătăţii, dl. dr. N. Lobont, medic stagiar al circ. Izvoarele jud. Iaşi, se transferă în aceiaşi calitate în postul de medic al circ. Măgireşti-Bacău.

Se mulează minunat şi elastic!

Un ciorap, fie el cât de delicat, se mulează perfect, conservându-şi toată elasticitatea sa iniţială, dacă e spălat exclusiv cu

Realizări sociale

Colonia de muncă dela Şipote (Iaşi)

O instituţie în mare progres. Opera d-lui director C. Petrescu.

Am avut prilejul să vizitez „Institutul de Indrumare a Defectivilor" de la Şipote jud. Iaşi. Cu greu am răspuns invitaţiei d-lui C. Petrescu, directorul institutului, deoarece ştiam că la „ladul dela Şipote"—aşa cum îi spuneau evadaţii,— nu se poate vedea nimic atrăgător şi că totul ar fi o ruină.

Dar, peste aşteptările mele, am găsit una dintre cele mai minunate ferme.

Colonia de Muncă dela Şipote, aşa cum i se zice obişnuit, a fost în timpul războiului lagăr de prizoneri, şi târziu trece în proprietatea ministerului Sănătăţei.

De atunci şi până în 1935, când vine ca director d. C. Petrescu, Colonia nu a fost decât un „iad" pentru internaţi cari nemai putând suporta mizeriile, evadau.

Toţi acei cari se succedau la conducerea coloniei, au cam neglijat latura gospodărească.

A trebuit ca Ministerul sănătăţei să trimeată un om capabil, cinstit, dornic de muncă şi care să refacă ceia ce alţii au neglijat.

Acest om este d. Const. Petrescu.

Fără nici un ban, decât cu promisiuni, d. C. Petrescu a făcut astăzi din lagărul de muncă dela Şipote, o fermă model muncind cot la cot cu cei 40 internaţi, din cari numai 25 valizi,—peste 200 ha. teren.

Am vizitat toate încăperile fermei şi am putut vedea lucruri cari m-au uimit.

Internaţii, au dormitoare spaţioase, cu paturi curate; au la dispoziţie o baie sistematică şi o cameră de deparazitare.

Din numai câteva vite, în prezent colonia are 30 capete cornute, 12 cai, păsări şi 35 de porci.

Internaţilor li se serveşte zilnic mâncare substanţială şi abundentă, dimineaţa dându-li-se lapte cu pâine, iar la dejun şi seara câte două feluri de mâncare; iar în timpul zilei, oamenilor care muncesc, li se dau suplimente.

Cu un personal redus la minim, şi numai cu câteva braţe de muncă, d. director C. Petrescu, s'a dovedit un bun gospodar şi cu spirit de iniţiativă, făcând ca aşezământul să fie permanent şi efectiv progres.

Dealtfel, vorbesc de'a sine rapoartele făcute de d-nii inspector Th. Bulău şi dr. C. Vasiliu medicul şef al judeţului, care cutuziasmaţi de cele văzute, au raportat ministerului că d. director C. Petrescu este un slujbaş model şi dintr'o ruină, a dat o nouă îndrumare sistematică fermei care este spre deplin progres şi merită tot sprijinul autorităţilor superioare.

D. dr. C. Vasiliu face un raport special, către ministe pe baza căruia d. C-tin Petrescu este decorat pentru cele ce a făcut la Şipote.

*

Şi pentru a evidenţia realitatea, dăm următoarele cifre:

Inainte de 1935, ministerul avea venit dela colonie, numai 60 mii lei anual.

Din 1935, când vine d. C. Petrescu, ministerul are venit în primul an 250 mii lei, în al doilea an 670 mii lei, şi anul acesta, când semănăturile se prezintă excelent, colonia dela Şipote, va da ministerului peste un milion lei venit.

Cu greu am plecat de astă dată din „raiul" de'a Şipote, şi asupra căruia vom mai reveni.

*

Deoarece lipsesc braţele de muncă d. director C. Petrescu, care a intervenit şi personal, ne roagă să ne facem ecoul rugămintei sale pe lângă d-nii maior Mircea şi chestor Gh. Leahu pentruca toţi vagabonzii şi chiar bătrânii să fie trimişi la Şipote, unde, muncind, ar putea aduce reale foloase statului.

*

In gara Rediu ne întâmpină şeful d. Ştefan Constantinescu, care ne roagă să-i vizităm grădina, unde are gladiole căpătate dela Balcic, şi care ne spune că este premiat, ca fiind al cincea cu grădina cea mai frumoasă din inspecţia c. f. r. Iaşi.

Mai vrea să ne mai arăte şi o invenţie pentru adăpat albinele; însă trenul soseşte şi trebue să plecăm.

EMIL GHIURTZ

Conferinţe sanitare

despre alimentaţia tineretului şcolar

Mâine dimineaţă se întruneşte la Facultatea de Medicină, comisiunea formată din d-nii dr. Graţoschi, decanul facultăţei şi dr. Bălteanu, pentru organizarea de conferinţe sanitare şi instructive referitoare la alimentaţia tineretului şcolar.

Cu această ocazie, d. Th. Popovici conferenţiar pe lângă Ministerul Sănătăţei şi Ocrotirilor Sociale, şi care activează în această ramură în toată ţara în mod onorific, va depune comisiunei un raport detailat asupra muncii d-sale, arătând necesitatea acestor conferinţe, cât şi desvoltarea fiziologică a tineretului căpătată în urma îndrumărilor date de d-sa.

Graţie acestor conferinţe conduse de d-nii prof. dr. Graţoschi, Bălteanu şi conferenţiar Theodor Popovici, comitetul ieşan, a înfiinţat multe cantine şi băptării şcolare.

Stiri Judiciare

Furtul dela Oficiul zahărului.—Eri au fost înaintaţi parchetului D-tru Dinu şi concubina sa Ana Cojocaru, autorii furtului de 70 mii lei dela Oficiul de zahăr din str. Ştefan cel Mare.

După interogatorii, d. prim procuror Costinescu a definit afacerea Cabinetului II de instrucţie, cerând arestarea autorilor, deoarece există contra lor suficiente probe de vinovăţie.

D. jude instructor Triandaf, găsind că nu este necesara arestarea lor, i-a pus în libertate; însă parchetul făcând opoziţie, tribunalul a dispus imediata arestare a lui D. Dinu şi Anei Cojocaru, cari au fost depuşi la Galata.

*

Furt la o fabrică. — Parchetul a trimis în judecata tribunalului, pentru furt, pe mecanicul Ruţiu Wenţel din serviciul fabricei Weisman din Şos. Moara de Foc 16.

In urma unui denunţ făcut de o d-nă Hagieff, s'au găsit la locuinţa mecanicului diferite lucruri furate dela fabrică.

*

Denunţare calomnioasă.—D. Şmil Abramovici, contabil din str. Păcurari 189, a reclamat parchetului pentru denunţare calomnioasă pe cunoscutul comerciant d. Şmerl Petruşca din str. C. Negri, constituindu-se parte civilă cu 500 mii lei.

Comerciantul l-a acuzat pe contabil că i-ar deţine registrele comerciale pe cari refuză a le restitui, registre cari între timp au fost găsite.

*

Con flict de muncă.—D-na Alexandrina Câmpeanu a reclamat Camerei de Muncă pe cârciumarul Leon Blumenfeld din str. Zugravi 68, căruia i-a dat un băiat la prăvălie, iar cârciumarul l-a concediat fără a-i plăti pe timpul servit.

*

Neînţelegere băneasca.—Locuitorii V-le Crudu şi P. Profir din com. Cetireni jud. Iaşi, au reclamat parchetului pe cunoscuţii moşieri Gherş şi Faibiş Osrut din Tg. Ungheni.

Reclamanţii au împrumutat de la d-nii Osrut suma de 10 mii lei, obligându-se ca datoria s'o plătească cu grâu.

După ce au predat cantitatea echivalentă daloriei, d-nii Osrut ar fi refuzat restituirea poliţelor şi nici nu recunosc că au primit ceva, ci au acţionat în judecată pe debitori pentru neplata datoriei.

Inmormântarea profesorului Ion Enache Poclitaru

Eri dimineaţă a avut loc înhumarea rămăşiţelor pământeşti ale profesorului Ion Enache Poclitariu, fost director al Gimnaziului „Ştefan cel Mare" din localitate.

Slujba probodului a fost oficiată în faţa capelei din cimitirul Eternitatea, la umbra copacilor atât de mult iubiţi de naturalistul Poclitaru.

In jurul catafalcului inundat de flori, erau de faţă numeroşi prieteni, colegi, elevi, cărora li se citea tristeţea de faţă; dintre elevi mulţi plângeau regretând imensa bunătate a profesorului şi directorului lor drag.

Soborul de preoţi în frunte cu Păr. protopop Ciolan, apoi păr. Mihailescu, Vasiliu şi Leahu, au oficiat în mod impresionant.

Răspunsurile au fost date de corul bis. Prapa - Doamna sub conducerea d-lui S. Vânătoru.

Inainte de a se coborî sicriul în groapa veşnică, au vorbit d-nii profesori: Gliga, Berescu şi Traian Gheorghiu, cari în cuvinte simţite, au evocat figura plină de bunătate şi jovialitate a dispărutului.

Pentru a ilustra, pe departe proverbiala bunătate a lui Enache Poclitaru, d. Tr. Gheorghiu citează următoarea întâmplare:

Cică servitoarea lui Poclitaru prinsese un şoricel micuţ şi întreabă pe stăpânul ei cum să-l omoare. Profesorul privind o clipă ochii inteligenţi ai animalului, spuse:

„Să nu-l omori, ci mai bine dă-i o bucată de pâne; dar să-i dai miez, căci coaja nu o poate roade, că nu i-au ieşit încă dinţişorii..."

Sau zilnic îl vedeai pe profesorul Enache cu buzunarele încarcate cu salamuri, brânză, pâine, etc.

Dacă-l întreba cineva ce face cu atâtea provizii, el răspundea cu vorba lui domoală:

„Am la şcoală nişte „ghiavoli" de elevi flămânghioşi cari tot spun că li-i foame"...

In asistenţă am putut remarca de d-nii: Osw. Racovitză, Prof. Aug. Scriban. Ed. Lăzărescu, Ch. Stamboliu, Virgil Marineanu, Al. Băleanu, T. Berescu, Cătulescu, V. Teodoreanu, Ghiţă Botez, Dobreanu, Col. Ştefănescu, C. Marcopol-Fleaşcă, Şerban, Elinescu, Stancov, Dr. Engel, Gr. Botez, Gliga, V. Popovici, Mitescu, Culianu, Grecea, Gheoghiu, Martiniuc, Iordăneanu, Ciocârlan, Al. Obreja, Preot Ionescu, Pr. Lu hian şi multe alte persoane ale căror nume ne scapă.

In faţa mormântului străjuit de o cruce albă, stolul de străjeri al Gimnazului a dat ultimul onor directorului lor iubit...

V. Leonescu

Pomenirea unui donator al Epitropiei Sf. Spiridon

Epitropia Sf. Spiridon a hotărât să pomenească astăzi, printr'un parastas deosebit, pe avocatul Pandele Zamfirescu, penultimul donator al Epitropiei.

Ultima donatoare a acestui aşezământ este Regina Maria, care a dat spre folosinţă imobilul din str. Codrescu pe timp de 10 ani.

Pandele Zamfirescu a lăsat venitul caselor sale şi bani Epitropiei pentru întreţinerea unui număr de paturi, pentru ajutorarea azilului „Eufrosina Balş" şi pentru împărţit lemne la săraci.

Generozitatea sa s'a răsfrânt şi asupra altor societăţi de binefacere, căci Pandele Zamfirescu şi-a dat tot avutul pentru alinat suferinţele.

De aceia, Epitropia Sf. Spiridon îl pomeneşte astăzi printr'un parastas oficiat la ora 11 jumătate de un sobor preoţesc în frunte cu P. S. Vicar Valerie. Vor asista toţi funcţionarii Casei şi personalul inferior.

Apoi, preoţii vor oficia un serviciu religios la mormântul donatorului, de la Eternitate.

Informaţiuni

x Ministerul educaţiei naţionale a trimis o circulară inspectoratelor şcolare regionale cu privire la denumirea şcolilor secundare.

Pentru acordarea de nume şcolilor secundare se vor aplica aceleaşi norme ca şi la învăţământul primar.

x Pentru astăzi au fost convocaţi la ministerul educaţiei naţionale revizorii şcolari cu tablourile de transferări în învăţământul primar.

De la Iaşi, a plecat aseară dl. revizor Şt. Condurache.

Tabloul transferărilor la Iaşi a fost modificat foarte puţin.

S'au anulat doar câteva transferări în oraş şi s'a luat act de unele renunţări.

x Versurile înceinate memoriei Reginei Maria, apărute acum câteva zile în ziarul nostru şi semnate Cotez, sunt ale d-lui Gh. Cote', învăţător din Popricani.

Facem rectificarea cuvenită.

x „Antonio Adverso" este cea mai senzaţională epopee a secolului al 18-lea. Un film grandios, cu Frederic March, Olivia de Havilland, Akim Tamiroff şi Anita Louise, operă completă, copie absolut nouă, de Luni 1 August la Cinema „Scala" odată cu fermecătorul film rusesc „Guliver în ţara piticilor".

Toţi ieşenii vor veni la Scala să vadă aceste filme extraordinare.

x Nu este nevoie să părăsiţi Iaşul: Vă puteţi face cura de BORSEC cerând băcanului Dvs, această minunată apă.

Călătorii eftine — şi — comode cu 50% reducere pe C. F. R.

IAŞI -- BUCUREŞTI

dus şi întors

cu plecarea *Sâmbătă ora 21.47*

şi înapoierea *Marţi seara ora 23* din Capitală

—LOCURI LIMITATE—

Informaţiuni şi înscrieri la Agenţia

Wagons-Lits // Cook

Iaşi, Piaţa Unirei 1

Informaţiuni

x *D. Prof. Dr. L. Baltii* consultă în timpul verei între orele 6 8 p. m. în str. Sărărie No. 100.

x **Dr. Med. H. SIRCHIS Dentist** întorcându-se în localitate a reinceput consultaţiile în cabinetul d-sale dentar din *str. Cuza Vodă 17* vis-a-vis de Turnul Golia.

x **Dr. M. Segal** *medic de spital,* **mutat** *în str. Cuza Vodă No. 83 (Palatul Braustein), consultă şi operează boli de* **nas, gât şi urechi** *intre 8-10 a. m şi 3-6 p. m. Telefon 1767.*

x Cine a citit şi mai ales cine nu a citit fermecătoarea poveste „Guliver în ţara piticilor" va veni să admire filmul rusesc cu acest nume, care a stârnit aplauzele lumii întregi şi care rulează de Luni 1 August la Cinema „Scala", odată cu cea mai senzaţională epopee a secolului al 18-lea „Antonio Adverso" cu Frederic March, operă completă, copie absolut nouă.

x Pentru comenzi de BORVIZ DE BORSEC, adresaţi-vă reprezentantului societăţii, — Dl. Vasile Mândru, la cinematograful Sidoli.

x Dl. Docent Dr. V. Cerchez va da consultaţii zilnic pentru boli de ochi, orele 2—5, Pasajul Trianon, tot timpul verei, întrucât Ministerul Sănătăţii a anulat toate concediile medicilor pe luna August.

ATELIERUL de TÂMPLARIE ŞI MOBILE KOMMER Iaşi Str. Lăpuşneanu 33, lângă firma Gavrileţeanu, primeşte orice comenzi în această branşă. Se primesc ambalări de mobile la domiciliu.

UMBRELE bune cu preţuri de 40% mai eftine ca în altă parte cât şi reparaţiuni de tot felul obţineţi LA LEON care s'a mutat în str. I. C. Brătianu 113 lângă farmacia Racovţă.

DE INCHIRIAT 2 apartamente compuse din câte 2 camere, bucătărie, pivniţă, cămară pentru lemne în strada Albinet 14 bis. Vizibile între orele 9—12 a. m. şi 3—5 p. m. A se adresa d-nei Aglaia Ionescu.

Balneolog confirmat

Dr. Al. Făclieru

Medic şef de Spital în Bucureşti

consultă la

BAILE VATRA - DORNEI

Str. Reg. Ferdinand No. 40

De închiriat

4 camere şi bucătărie, strada Lăpuşneanu 33, deasupra magazinului Gavrileţeanu, etaj.; instalaţie modernă, preţ convenabil, 34.000 lei anual.

Apartamentul vizibil toată ziua, fiind liber de pe acum. A se adresa la *Avocat N. Nebuneli* str. Lascar Catargiu 35.

Caut urgent profesor secundar

pentru preparaţii, bacalaureat, româna şi latina. A se adresa la ziar sub Sp.

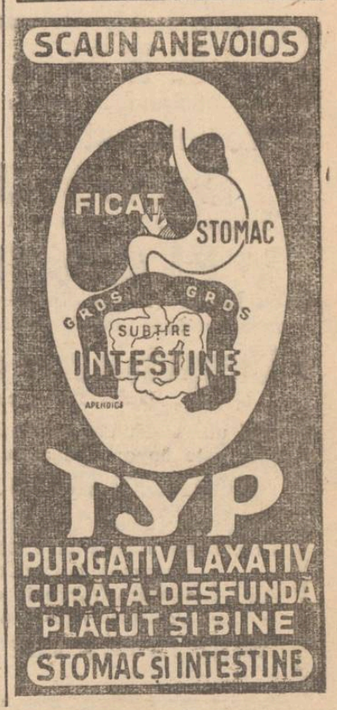

ULTIMA ORA

S'au angajat lupte între ruşi şi japonezi

Trupe ruseşti au pătruns în Mandciuko. Situaţia îngrijorătoare.

Tokio 27.— „Nişi-Nişi" afla dela corespondentul său din Mutanking (Manciukuo):

Un detaşament de 300 soldaţi sovietici, sub protecţia a patru canoniere, au traversat în ziua de 22 Iulie, la ora 15 şi 30, fluviul Ussuri, care formează frontiera între Uniunea Sovietelor şi Manciukuò, şi au ocupat satele manciuriene Yaolingte şi Hsinghsingtung, dând foc la mai multe clădiri.

Trupele japoneze au contra-atacat din trei direcţii, şi au respins detaşamentul sovietic după o luptă ce a durat 5 ore. A mai rămas însă un number de soldaţi şi ofiţeri sovietici pe o insulă din mijlocul fluviului.

Locul incidentului este în apropiere de locul unde în ziua de 21 Iulie un vas de pasageri manciurian a fost scufundat de o barcă cu motor sovietică.

*

Tokio 27.—Ziarele arată că tensiunea dintre Japonia şi Sovietele este in creştere.

Trupele japoneze n'au fost retrase din provincia Chang Kuleng.

După informaţiile primite soldaţi chinezi păzesc satele prin care se fac transporturi necontenite de arme şi muniţii din Rusia Sovietică pentru armata chineză.

In urma acestei situaţii, comandamentul japonez a rechemat trupele sale din provincia Shansi. Aceste trupe vor fi trimise în Manciuria iar trupele de elită din Manciuria vor fi trimise pentru continuarea ofensivei contra Harkowului.

In sectorul ofensivei dealungul fluviului Yangtse trupele japoneze au fost debarcate pentru lotărirea coloanelor japoneze, cari înaintează spre Kinkiang, şi care au ocupat acest oraş.

Ruşii iau măsuri pentru eventualitatea unui răsboi

Londra 27.—Din Varşovia, o telegramă anunţă că mareşalul Bluecher, comandantul forţelor sovietice din Extremul-Orient, a ordonat ca toţi străinii din regiunea Vladivostokului şi graniţa Mandciuriei să fie evacuaţi în 3 zile.

De asemenea, s'a început evacuarea familiilor ofiţerilor din armata roşie.

Această măsură este socotită preliminară războiului.

Continuă cercetările în afacerea falsificării de diplome

Medicul Goldstein din Iaşi rămâne arestat

Bucureşti 27.— Cercetările în legătură cu falsificările de diplome ale bandei Manevici, continuă.

Doctorul Solomon Israel Goldstein din Iaşi refuză să facă vreo declaraţie. El cere să i se aducă probe de vinovăţie.

Medicul ieşan a cerut punerea în libertate.

Camera de punere sub acuzare i-a respins cererea, astfel că el rămâne arestat.

Căldură mare în regiunea polară!

Moscova 27.— După ştirile primite de către ziarul „Pravda", la ţărmul Mării Carice este în anul acesta un timp foarte călduros, cu totul neobişnuit pentru regiunile acestea septentrionale. In regiunea insulei Dickson de pildă, căldura aerului trece chiar de 26 grade plus, — ceace este un fenomen cu totul excepţional.

Magazinele evreeşti sînt boicotate în Germania

Berlin 27.—O statistică oficială arată că în primul trimestru de vară, cele mai bune incasări le-au făcut magazinele evreeşti.

Faţă de această situaţie ziarul „Der Angriff" cere să se ia măsuri de boicotare a evreilor.

Grupuri de tineri naţionalsocialişti s'au postat în faţa magazinelor evreeşti, împiedicând publicul să intre.

S'au inregistrat şi incidente.

Ministerul de interne a dat un ordin prin care personalele neariene sunt oprite să aibă în serviciul lor arieni sub 45 ani.

Ştiri poliţieneşti

S'a înecat un copil în Bahlui

Dl. Moise Avram din Str. Sacola No. 16, a adus la cunoştinţa poliţiei, că eri după amează, în dreptul morii „Mo'dova", s'a inecat în Bahlui un copil în etate de vr'o 13—14 ani, al cărui nume nu l cunoaşte.

S'a format o echipă de pompieri care a început sondări pentru găsirea cadavrului.

*

I-a fugit nevasta.—Dl. Dumitru Simionescu din Bulevardul C. A. Rosetti No. 82, a reclamat poliţiei că în lipsa lui de acasă, soţia sa Natalia Simionescu i-a devalizat locuinţa, şi a dispărut.

Accident de circulaţie.—Maşina No. 1514 condusă de şoferul Petru Abageru pe când mergea pe strada Cuza-Vodă, a dat peste vagonul de tramvai No. 21, producându-i avarii.

Biroul circulaţiei face cercetări.

Distrugere. — Indivizi rămaşi necunoscuţi, au pătruns în curtea d-lui av. Janică Popovici din str. Tăutu No. 5, tăind toate ţevile de plumb dela instalaţia de apă.

Agresiune.—D. Mihai Andarache din str. Rosetti No. 28, a depus la chestură o reclamaţie contra d-lui Pincu Moise proprietarul cafenelei din str. Victor-Place No. 3. Numitul arată că în momentul când a incercat să părăsească localul, patronul l-ar fi lovit.

Furi de mărfuri în gară.—In urma unui denunţ, d-nul Rivalet sub şeful staţiei locale a făcut o descindere la magazia de mărfuri, unde a găsit un stoc de alimente sustrase din coletele venite în transit.

Cei implicaţi în aceste sustrageri sunt lucrătorii de magazie V. Sevciuc, I. Zlavog şi Gh. Tunglas care, sub conducerea magazionerului C. Gheorghian, operau prin colete.

S'au dresat acte, cei în cauză fiind înaintaţi legiunei de jandarmi C. F. R., avizându-se în acelaş timp şi Inspecţia C. F. R., care a şi ordonat suspendarea din serviciu a vinovaţilor.

S'a zidit cripta în care doarme de veci Regina Maria

Bucureşti 27.—Eri s'a terminat zidirea criptei regale în care a fost aşezată Regina Maria, la Curtea de Argeş.

Mormântul se află lângă intrarea în mânăstire, în colţul din stânga al bisericei, lângă cripta Regelui Ferdinand Intregitorul.

Coborârea sicriului în cripta a fost făcută în prezenţa M. S. Regelui şi a Familiei Regale.

Procesul-verbal care atestă închiderea criptei, a fost semnat de I. P. S. S. Patriarh Miron, Ernest Urdăreanu, ministrul Casei Regale, P. S. Episcop Colan, P. S. Episcop Leu al Argeşului, V. Iamandi, ministrul justiţiei şi A. Garvescu, secretarul acestui departament.

Un preot arestat pentru excrocherii

Bucureşti 27.—Dl. Procuror Odăgescu a cerut arestarea şi trimiterea în judecată a preotului protopop V. Ponici din Cernăuţi.

Preotul falsificase o adresă oficială, făcându-şi singur o autorizaţie de a aduna bani pentru ridicarea unei mari biserici.

Apoi a pornit în turneu prin ţară, adunând bani şi donaţii de la particulari şi dela instituţii.

El a fost prins tocmai când incasase 50 000 lei de la Soc. „Astra" din Ardeal.

S'a dispus arestarea preotului excroc.

Tulburările din Palestina au luat proporţie de război civil

Ierusalim 27. — Situaţia în Palestina continuă să fie gravă.

Bilanţul oficial al atentatelor de la Haiffa arată 49 arabi şi 4 evrei omorâţi, 54 arabi răniţi grav şi 43 arabi şi 11 evrei răniţi uşor.

Arabii sunt convinşi că maşinile infernale au fost instalate de evrei. In urma acestei, convingeri arabii din Haiffa au început imediat represalii contra evreilor.

Toate şoselele care duc la Haiffa sunt ocupate de grupuri de arabi cari împiedică total circulaţia. Comunicaţiile telefonice ale oraşului cu restul ţării sunt întrerupte.

La Jaffa şi Tel-Aviv s'au produs numeroase incidente.

Avioane de război britanice sboară deasupra regiunei, gata să intervină.

Intrarea vapoarelor în portul Haiffa a fost oprită.

In nordul Palestinei mai ales în regiunea Tiberiadei, s'a deslănţuit o puternică a ţiune de represalii.

Sunt numeroşi morţi şi răniţi.

Trupele au fost sporite, spre a putea face faţă împrejurărilor.

x Din cauza doliului naţional, excursia care trebuia să aibă loc Sâmbătă 23 Iulie la Cheile Bicazului sub conducerea d-lui prof. I. Minea, a fost amânată pentru Sâmbătă 30 Iulie.

Inscrierile se fac la biroul „Excursia Românească" din str. Lăpuşneanu.

Arestări pentru excrocherie

Bucureşti 27.—Parchetul a dispus arestarea lui Solomon Haterkauz, fost contabil la Banca anglo - cehoslovacă, şi Gh. Brădicescu, funcţionar la acea bancă.

Ei sunt implicaţi într'o afacere de excrocherie.

Reorganizarea Curţilor de apel

M. S. Regele a semnat decretul pentru reorganizarea Curţilor de Apel şi crearea secţiilor criminale.

Curţile criminale din Bucureşti vor avea un preşedinte şi 8 membrii; cele de la Iaşi şi Craiova, un preşedinte şi 7 consilieri; restul, câte un preşedinte şi 6 consilieri.

Dl. ministru V. Iamandi a intocmit şi un decret lege privind noua mişcare în magistratură.

O viaţă de om pentru nişte pantaloni

Galaţi 27.—O crimă oribilă a fost comisă în com. Filipeşti de lângă oraş.

Lucrătorul Azvan Zuden bănuia că tovarăşul să Vasile Vasile l-a furat o pereche de pantaloni.

Pentru aceasta, l-a legat pe nenorocit de un stâlp şi apoi l-a supus unor chinuri groaznice: i-a scos părul cu un cleşte, l-a ars cu fierul roşu şi l-a maltratat până ce la omorât.

Criminalul a fost arestat.

x La boalele de ficat şi intestine se recomandă numai BORVIZUL DE BORSEC.

Afacere de contrabandă în Franţa

Paris 27.—Autorităţile cercetează o vastă afacere de contrabandă descoperită la Toulon, în care sunt implicaţi mai mulţi ofiţeri superiori din marină.

Ofiţerii aduceau mărfuri cu vapoarele şi le introduceau în ţară prin contrabandă.

S'a dat de firul afacerei, atunci când s'a găsit în cabina medicului unui vas 3 geamandane cu ţigări străine.

Organizaţia avea şi avioane în serviciul său, pentru transportat mărfurile.

S'au operat câteva arestări.

Un ziarist englez expulzat din Italia

Londra 27.—Ziarul „Daily Telegraph" anunţă că a fost expulzat din Italia ziaristul englez dr. Cremone, corespondentul ziarului „Observer".

Motivul acestei măsuri ar fi o serie de articole asupra întrevederilor dintre lordul Perth şi contele Ciano.

Un ieşan s'a înecat la Bacău

Dl. N. Căpriţă şeful Biroului judiciar al poliţiei locale, a fost înştiinţat de către poliţia din Bacău, ca tânărul Vasile Grigoraş de meserie sculptor, domiciliat în Iaşi str. Prăpăstiei, ducându-se să facă baie în Trotuş şi neştiind să inoate' s'a inecat.

Cadavrul a fost pescuit şi depus la morgă.

Imediat a fost înştiinţată soţia victimei care a plecat la Bacău.

ORA 12

Incăerările sîngeroase dintre ruşi şi japoneji

Tokio 27—La graniţa Mandciuriei s'au angajat lupte serioase între trupele sovietice, care au ocupat districtul Usuri, şi armata japoneză.

După o zi de luptă, ruşii au fost respinşi în parte. Totuşi ei îşi menţin unele poziţii strategice ocupate.

In luptele de eri s'au soldat cu numeroşi morţi şi răniţi, de ambele părţi.

Guvernul japonez a dispus sa se trimită noi trupe în Mandciuria.

Totodată s'a trimis o energică notă de protest la Moscova.

Arestări în masă la Cernăuţi pentru trafic cu devize

Cernăuţi 27.—Poliţia a făcut o puternică razie pe str. Bucureştiului, acolo unde e sediul „Bursei negre".

Au fost arestate 250 de persoane, dintre cari la 40 s'a găsit valută străină.

S'a operat o descindere la Banca Weinstein care se ocupă cu afaceri de import-export, şi la bijutierul Emil Leister.

Cercetările se fac în legătură cu plecarea de curând din ţară a unui anume Ion Pogan, supus canadian, care se ocupa cu contrabanda de devize.

Sunt iminente şi alte arestări.

Dramă familiară

Bucureşti 27.—Pensionarul M. Podoc din Şos. Pantelimon 250, s'a aruncat înaintea trenului, din cauza unei boli care-l chinuia.

Soţia sa, în etate de 65 ani, aflând de nenorocire, a incercat să se sinucidă şi ea.

Plata salariilor

Azi dimineaţă au sosit la Ad-ţia financiară acreditivele necesare plăţii salariilor pe Iulie, pentru armată, finanţe, interne şi justiţie.

Plata a început azi dimineaţă.

CINEMA SCALA

Singurul la Iaşi cu plafonul descoperit

Prezintă astăzi 3 FILME

1) **DRUMUL VIEŢII**

Triumful filmului rusesc cu marele tragedian Batalof

2) **FLACARA VERDE**

cu ERROL FLYN din „Brigada 41". Una din cele mai frumoase poveşti de dragoste din timpurile noastre.

Duşmanii oamenilor

(PASTEUR) cu PAUL MUNI

Nici un intelectual nu va lipsi de a vedea acest film care este un omagiu adus aceluia ce a fost Pasteur.

COMPLECTARE: JURNAL PARAMOUNT

Programul rulează zilnic incontinuu dela orele 3 p.m. fiecare film începe la orele mai jos arătate:

1. Duşmanii oamenilor la orele 3, 7 şi 11 seara
2. Flacăra Verde la orele 4.15, 8.15 şi 12.15
3. Drumul Vieţii la orele 5.45 şi 9.45.

PREŢURILE OBIŞNUITE: Lei 5, 10, 14 intrarea

pus timbrele

CUMPĂR aur de dinţi, bijuterii. Vindeţi bine **Brătianu 82** Notaţi bine No.

DOCTOR **SOLO SCHREIFEL** SPECIALIST IN BOLI DE PIELE, VENERICE, SIFILIS

Tratamentul precoce al sifilisului prin examenul ultra-microscopic

DIATERMIE

Raze Ultra-Violete

Consultaţii şi tratamente

7—10 dim. şi 2—9 seara

Str. Anastasie Panu 70 Telefon 2101

ADMITERI: liceu, comerţ superior, politechnică, şcoli normale, seminarii. Burse, corigenţe, bacalaureat. Prepară metodic, serios individual elevi (e).

PROFESOR SECUNDAR titular la Stat

Adresa: Librăria Athanasie Gheorghiu.

DOAMNA DOCTOR **PARHON C. ŞTEFĂNESCU**

Medic primar al Spit. Socola

Boale nervoase şi ale glandelor cu secreţiuni interne

METABOLISM BAZAL

Cons. 2—4 p. m.

Str. Tăutu 2 Tel. 2269

Astăzi LA POMUL VERDE continuă triumfalul succes al revistei

„PERFECT EGAL" de Ion Pribeagu

Muzică divină de Ad. Leibovici. — Decoruri şi costume fastuoase. — Toate personagiile ieşene.

Joacă ansamblul GINA ZLATAIA--SIMON LEIBOVICI

Preţuri reduse

BIBLIOTECA UNIVERSITĂȚII -IAȘI-

ANUL XXXIV No. 9391

ABONAMENTE:
Lei 350. . . . . pe un an
„ 180. . . . . „ 6 luni
„ 90. . . . . „ 3 luni
„ 35. . . . . „ 1 lună
„ 1500. . . Instituții publice

Atelierele tipografice „Opinia"
IAȘI STR. LAPUȘNEANU 37

1 LEU

OPINIA

Ziar popular cotidian

VINERI 29 IULIE 1938

TELEFOANE
Redacția. . . . No. 1298
Administrația . . . „ 1299
Serv. de noapte red. . . „ 1436

Redacția și Administrația
IAȘI STR. LAPUȘNEANU 37

Director: C. R. CHIULEA

Valorificarea recoltei în folosul producătorilor

O îndatorire esențială (și oarecum de sezon) a guvernului, este să valorifice produsele agricole. Nu o valorificara de cifre pe hârtie; ci o ajutorare directă și efectivă a producătorului.

Statistica arată că dela producător, până la exportator sau la consumatorul intern, diferența de preț la recolta unui an este de 3 până la 4 miliarde lei.

Prin urmare, 4 miliarde lei din valoarea producției nu intră în punga producătorilor, ci în buzunarul intermediarilor.

Se va zice; e totuși ban care rulează în țară, e investit în diverse afaceri și contribue la desvoltarea economiei naționale.

Dar nu trebue să se uite că sântem un stat de plugari și că agricultura este principala noastră bogăție. Din venitul agriculturii trebuesc făcute investiții agricole, pentru ameliorarea producției (calitativ și cantitativ), și trebue ridicat nivelul de viață al săteanului, pentru a avea un popor sănătos și totodată un muncitor agricol rezistent și plin de vigoare.

Acest lucru nu s'a putut înfăptui până acum, deoarece venitul agricol trece în alte mâni, iar producătorii abea își pot duce zilele.

Preluarea unui câștig de 3 sau 4 miliarde lei de către intermediari în dauna producătorilor, e prea mare. Exagerat de mare.

Din această pricină, agricultura rămâne în fază primitivă, iar țăranul, în multe părți ale țării, duce viață de troglodit.

Deaceia datoria guvernelor era să valorifice produsul agriculturei. Și constatăm cu satisfacție că guvernul actual și a înțeles datoria.

In primul rând, s'a fixat preț minimal la grâu, în jurul sumei de 40.000 lei.

In al doilea rând, s'a pus la dispoziția cooperativelor suma de 400 milioane lei, pentru înlesnirea plugarilor și menținerea prețurilor.

E un început bun. Mai sânt multe lucruri de înfăptuit în sprijinul producției și producătorilor. Dar avem temei să credem că se vor înfăptui treptat, pentru buna propășire economică a țării...

Din toată lumea

Explozibile din filme uzate

In Franța se examinează posibilitatea interzicerii comerțului și exportului de filme uzate. Aceasta în urma descoperiri făcute de chimiști că filmele vechi pot servi la fabricarea unui nou tip de bombe.

Sindicatul fabricanților și proprietarilor de filme au hotărât, din proprie inițiativă să nu mai vândă pelicule uzate pentru export. Se tratează acum cu guvernul fixarea unui preț unic pentru achiziționarea tuturor filmelor uzate de către pirotechnice armatei franceze.

Atentatele din Palestina

Unele ziare au publicat știrea că s'ar fi produs un grav atentat cu bombe la Tel-Aviw.

Organizația sionistă din Iași a primit informații sigure că nici un fel de atentat nu s'a înregistrat la Tel-Aviw. Ziarele au făcut confuzie cu atentatul, foarte sângeros, de la Haiffa.

Tulburările au luat proporții în Palestina. Totuși la Tel-Aviw e liniște.

Vârsta păsărilor

In genere păsările au o viață mai scurtă ca a omului. Dar sânt și unele specii cu o viață mai lungă.

Astfel, sfredelușul trăește 3 ani; struzul și găina domestică 12 ani; merla și ciocârlia 20 ani; privighetoarea 28 ani; porumbelul 23 ani; păunul, canarul și cocorul 24 ani; papagalul peste 60 de ani; vulturul și lebăda peste 100 ani.

Desigur că vârsta papagalului sau a vulturului nu de multe ori e atinsă de om.

Cea mai tânără studentă

S'a vorbit adesea de copii-minune, cari prin darurile lor au uimit lumea. Un asemenea copil neobișnuit de înzestrat, este mica Yoanna Xenos din Chicago, care a reușit la vârsta de 13 ani, să frecventeze o universitate.

Joanna Xenos poate revendica gloria de-a fi absolvit toate clasele școalei primare în interval de doi ani. Fetița e extraordinar de dotată și în aceiaș timp foarte ambițoasă.

Studiile secundare le-a terminat deasemenea într'un timp uimitor de scurt și cu cel mai mare succes. Anul acesta s'a înscris, câteva zile după ce împlinise 13 ani, la Universitatea Mundelein. Joanna Xenos e cea mai tânără studentă. Ca obiect principal și-a ales chimia și a uimit pe profesori prin memoria sa, considerată ca unică în felul ei.

Progresele televiziunei

Incă de acum doi ani, s'a instalat un serviciu de telefon combinat cu televiziune, între Berlin și Lipsca.

De atunci, televiziunea a făcut progrese, și serviciul s'a extins între Berlin — Nürenberg și Berlin — München.

Un nou mare post tele-difusor se instalează acum la München. Iar serviciul de televiziune va fi curând extins la orașele Hamburg, Frankfurt și Köln.

Moda șopârlelor

Aviatorul american Howard Hugues a adus în Europa odată cu raidul său, și o nouă modă: aceia a șopârlilor vii.

Animalul e legat de braț cu ajutorul unei panglici de mătase, asortată cu nuanțele solzilor. Se zice că ea stă foarte cuminte și se imblânzește repede cu o mare ușurință.

Șopârlele ce se vând acum a Paris și Londra, sunt lungi de vreo trezeci de centimetri: corpul ține zece, iar coada douăzeci. Iar prețul lor e în jurul unei piese de douăzeci de franci francezi.

Societatea pentru protecția animalelor s'a interesat numai decât să-l afle dacă animalele nu sufăr la brațul pe care sunt chemate să impodobească. Dar ancheta ei a dus la rezultatul că ele se simt dimpotrivă, foarte fericite.

Scrisori din Paris

Aspecte dela vizita Suveranilor britanici

Surîsul reginei. Toaletele și bijuteriile. Tinerețea regelui. Reverența buclucașă.

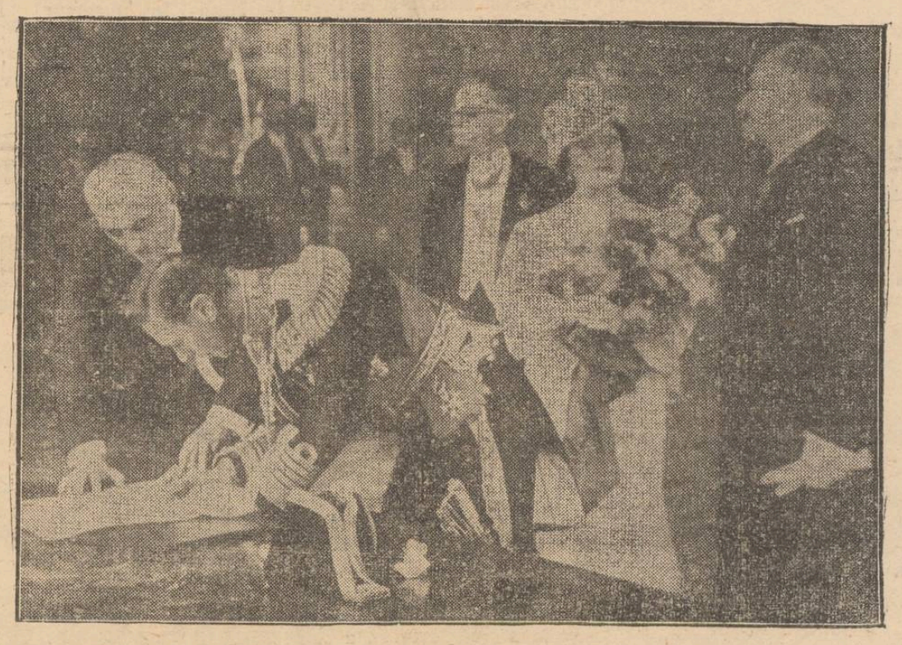

Suveranii britanici la primăria din Paris (regele George VI semnând în cartea de aur)

Iată în fine înfăptuit marele eveniment care, de câtăva vreme a inspirat pana celor mai de seamă scriitori și gazetari din lumea întreagă. Regele Georges VI și Regina Elisabeta, al cărei surâs plin de bunătate a cucerit inimile parisienilor, au avut aci o primire triumfală.

Sosirea

Suveranii au sosit la Paris, de la Boulogne-sur-Seine, într'un tren special, nou, elegant și confortabil, purtând pe locomotivă armele curții. 50 de valise, toate albastre, formau bagajele ilustrilor oaspeți și aveau ca singură inscripție „*The King*". Pe tot parcursul, cordoane duble de sergenți ținea publicul la o respectabilă distanță, în timp ce de ambele părți ale trotuarului garda republicană cu fața la public, supraveghea cu agerime orice mișcare a acestuia.

Șeful protocolului, și prefectul de poliție, deschideau cortegiul, urmați deaproape de mașina marca „Renault" în care luase loc regele și D-nul Lebrun; iar în cea de a doua, Regina în tailleur de postav alb garnisit de vulpe de aceiași culoare, având alături pe D-na Lebrun. Suveranii erau încadrați de un regiment de spahii, iar aceștia la rândul lor de motociclești.

Regina Elisabeta, în urma doliului ce a lovit-o, a decis să nu poarte în timpul vizitei la Paris decât toalete albe. Astfel format, cortegiul parcurse străzile orașului, pentru a se îndrepta spre departamentele de la Quai d'Orsay. Un public entuziast a ovaționat cortegiul. Străzile luară aparența unor enorme valuri negre.

Pretutindeni, ghirlande de flori formând inițialele suveranilor. Orașul îmbrăcase cea mai frumoasă haină de sărbătoare, care punea și mai bine în evidență măreția lui artistică.

Reverența, sub regimul republican

Complicata chestiune, aceia a reverenței, De multă vreme această formă a etichetei care pe vremuri constituia un atribut de eleganță și grație, a fost clasată printre amintirile celor din urmă regi ai Franței. Nu e deci de mirare că doamnele, chiar din buna societate se simțeau grozav de stânjenite la ideia unui gest eșit din obiceiuri.

Eticheta totuși îl impunea. Câteva dintre ele, înainte de a fi prezentate suveranei, au avut buna idee de a lua lecții de grație. Marea majoritate însă, s'au crezut autorizate să facă prima încercare chiar în prezența înaltilor oaspeți. Rezultatul a fost dezastruos; chiar grotesc. Unele au ajuns cu nasul pe parchet; altele oscilau în dreapta și'n stânga, ca un pendul. Regina surâdea indulgentă, acceptând în mod grațios toate dovezile de bună voință.

Reprezentația de gală de la Operă

Pentru a da o cât mai mare strălucire acestei vizite, Ministrul educației a organizat o grandioasă reprezentație la Operă, care semăna mai mult unei manifestațiuni de lux și eleganță parisiană. Opera, fusese decorată cu prețioase covoare, iar loja regală (care cuprinde 4 loje obișnuite), era transformată într'un minunat salon căruia florile și lumina îi dădeau o aparență de legendă. Armata în ținută de gală, era înșirată la intrare, pe scara de onoare. La sosirea suveranilor garda republicană, dreaptă și marțială ca niște cariatide, a dat onorurile. Doi valeți deschideau cortegiul, purtând făclii aprinse. Urma regina într'o bogată toaletă albă de dantelă semănată cu diamante, având gâtul și brațele literalminte învăluite în pietre prețioase, printre ca e celebrul Koh-i-noor. O capă albă din pene de struț ușoară ca un suflu, îi acoperea umerii albi ca zăpada. Regele purta uniforma de Feld Marshall, cu extrem de multă eleganță. E înalt, slab, trăsăturile fine și un profil regulat ca de faraon. Figura palidă și cam bolnăvicioasă îi da o aparență de o extremă tinerețe.

Când au apărut în sală, publicul ales care fusese invitat, se ridică în picioare și îi ovaționă îndelung. Regina cu tot doliul și durerea ce știa atât de bine s'o ascundă, surâdea mereu, un surâs plin de grație și bunătate, părând fericită și radioasă. Orchestra intonă imnul englez mai întâi, și marseillesa apoi, într'o liniște de sanctuar.

Programul cuprindea al patrulea tablou din Salambo, și suita de balet Chopin aranjat de massager. Celebrul dansator Serge Lifar, a făcut admirația tuturor.

Aplauzele tinerilor suverani nu erau precupețite. Spectacolul însă nu era pe scenă. Toată lumea avea privirea spre ei, și în timpul entre'actului, mulțimea se precipita spre foyer, unde suveranii se arătară o clipă pentru a pri-

(Continuare în pagina 2-a)

Micii proprietari de case și instalațiile de apă

Un demers al Sindicatului proprietarilor

Se știe că Soc. Apelor face presiune asupra tuturor proprietarilor ieșeni, să-și introducă apometri. Și în acelaș timp desființează mereu din cișmelele publice de la periferie, lăsând populația nevoiașă fără apă.

Dar majoritatea proprietarilor din Iași posedă căsuțe pe care le locuesc ei înșiși; și bieții oameni abea reușesc să acopere cheltuelile de întreținere și impozitele, din venitul lor modest.

Față de situația aceasta, Sindicatul proprietarilor urbani din Iași a intervenit la Soc. Apelor, făcând următoarele propuneri:

1) Să nu se mai închidă cișmelele publice, deoarece majoritatea populației din periferie n'are instalații de apă și deci este expusă setei și molimelor.

2) Să se acorde pășuire micilor proprietari la instalarea apometrilor.

3) Să fie înlesniți proprietarii la instalarea apei. Instalațiile să fie făcute de Societate, iar proprietarii să achite în rate mici.

4) Iar deocamdată să se acorde o prelungire a termenului pentru instalații de apă și apometri.

Propunerile Sindicatului proprietarilor sînt juste și umanitare. Deaceia nădăjduim că Soc. Apelor le va lua în considerație. Dealtfel, și primăria ar putea să intervie în această chestiune.

Intinderea pelagrei în România

Situația îngrijorătoare în Moldova.—Activitatea Institutului de Higienă din Iași.—Experiența dela Osoi.—Schimbarea alimentației țaranului.

In conferința medicilor din Moldova, ce s'a ținut la Inspectoratul regional sanitar din localitate sub președinția d-lui inspector general dr. Th. Bulău, între problemele importante de ordin social și sanitar discutate, a fost și problema pelagrei.

Această boală, datorită consumărei de porumb stricat, face ravagii în sânul populației a rurale a țărei.

Dar chestiunea ridicată în conferința medicilor din Moldova, nu e nouă. Ea fost prezentată amplu acum doi ani de zile într'un capitol intitulat:

„Cercetări asupra Pelagrei" datorită d-nilor: prof. dr. Alex. Slătineanu, prof. dr. I. Bălteanu, conf. dr. I. Alexa, dr. I. Nițulescu; din importanta lucrare premiată de Academia Romană: „Cinci ani de activitate în plasa sanitară Tomești".

Sunt 102 ani de când Vârnav, semnala pentru prima oară pelagra în Moldova.

Astăzi, această boală, care a devenit un adevărat flagel social, reprezintă una din problemele cele mai grave ale Higienii publice dela noi. Reputația Romăniei ca țară prin excelență pelagroasă, a trecut de mult granițele, și se pare că actualmente ea ocupă locul întâi în Europa în ce privește morbiditatea și mortalitatea pelagroasă.

Dacă astăzi suntem mai convinși ca oricând că pelagra e exclusiv sau în orice caz în primul rând o boală datorită unei alimentații greșite și insuficiente, cunoștințele noastre asupra etiologiei și patogeniei sunt încă destul de incomplecte.

Regretatul Babeș și prof. Nițescu au făcut serii de cetări interesante. [illegible] Neagoe, într'un memo[illegible] marcabil, a adus și e[illegible] buțiuni interesante la [illegible] acestei probleme.

Cercetătorii școalei americane, în frunte cu G Idberger și ai școalei engleze dela Lister Institute (Chick și Aykroyd) au contribuit să o readucă în discuție și să o privească în lumina achizițiilor moderne ale Științei nutriției. In linii generale, de unde până acum 12—16 ani, teoria cea mai acreditată părea a lui Lombroso, care atribuia pelagra intoxicației cronice datorită păpușoiului alterat, cercetătorii de azi tind să vadă o boală de carență, în special carența unei vitamine numită Vitamina B2, din cauza unei alimentații insuficiente, fie chiar și cu păpușoiul sănătos.

Mai mult încă; pentru unii păpușoiul ar putea conține anumite toxine pelagrogene.

Studiul etiologiei pelagrei e mult îngreuiat de faptul că pelagra e o boală prin excelență umană.

In ultimul timp cercetările lui Goldberger au dus la producerea unor sindroame la câini și șobolani, care sunt

(Continuare în pagina 2-a)

Note de drum

Orașul Târgoviște

Aspecte. — Școlile și bisericile.

In Gara de Nord trenuri întregi tixite de pasageri, așteaptă plecarea în diferite părți ale țării. Mă sui în trenul de Târgoviște care pleacă la ora 5.47 p. m. După Chitila, pe lângă linie, plantați în șir, mulți nuci, cari țin până după Gara Știrbei-Vodă. Vii întinse cu plantații de pomi. Rămân pe rând gările: Ciocănești, Bâldana, Ghergani, Conțești. Un ogor de popușoi e lat numai de doi pași. Dacă gospodarul are copii, în câte oare îl vor mai împărți? Prin ogoare, copaci răzleți. Ici și colo câte un pâlc de pădurice. Pe cer, nori mari stau gata să se scutunde în amurg...

La 7 jum. suntem în Titu. O parte din gară e veche și are un etaj. Garaj mare. La ferestrele de la etaj, atârnă găvănoase cu flori. Multe vagoane cu bolovani. Un tren petrolifer doarme. Indărătul lui așteaptă unul cu lemne și altul cu cărbuni. Lângă linie străjuesc niște salcâmi bătrâni; pomăduiți la rădăcină cu var.

La ora 8.30 am coborât în gara *Târgoviște*. A doua zi de dimineață încep să vizitez orașul, fosta capitală domnească. Orașul are 25.000 locuitori. Sunt 6 parohii cu aceste biserici. Parohia *Stelea* cu filiala Biserica Târgului—Sf. Vineri; *Mitropolia* cu 2 preoți și 1 diacon, are ca filiale, Biserica Lemnului și Biserica Stolnic; parohia *Curtea Domnească* cu bisericile filiale Sf. Neculai Andronești și Biserica Oborului; parohia *Sf. Gheorghe* din Suseni cu Bis. filială Sf. Dumitru; parohia *Simuleasca* cu filiala Bis. Albă; și parohia Sf. Neculai-Sârbi. Mai este și biserica particulară Gârtolo.

Sunt 4 școli primare de băeți, 2 de fete și 2 grădini de copii. Unități militare: Regim. 22 infanterie, Reg. Carele de luptă, Școala de Cavalerie. Regele întregitor de neam, Ferdinand I are o statue.

In Mahalaua Sârbi este un Ateneu Popular, care aparține unei școli primare și „Caselor Naționale".

Iată și școlile secundare: Liceul de băieți *„Enăchiță Văcărescu"*, Liceul de fete *„Carabela"*; Liceul Industrial de băieți, Liceul Comercial de fete, Școala Normală de băieți Școala de Industrie casnică de fete, Școala de ucenici și Școala de Cântăreți bisericești.

Vizitez câteva biserici.

Biserica Stelea. E ctitoria lui Vasile Lupu și Matei Basarab, care au ridicat și M-rea Saveja. In casa parohială a fost tipărnița domnească. Biserica e originală, Acum se spală pictura.

La intrare, 2 piloni grei. Mai multe picturi vechi, ca: Tatăl lui Vasile Lupu, N. Aga; din 1713 un fiu al lui Radu Dudescu; din 1647 Ștefan Ciohondariu; un preot cu soția din 1820. Pe la colțuri, ciubuce innegrite. Ferestrele au chenare în frescă. Hramul e Invierea Domnului. Sunt 2 străni arhierești, iar toate celelalte sunt din vremea lui Const. Brâncoveanu. După Drăghiceanu, tâmpla de aici, ar fi cea mai veche din țară. Toate icoanele împărătești sunt îmbrăcate în argint. Pe jos, vechi lespezi de piatră, roase și innegrite. Pictura din

(Continuarea în pagina 2-a)

Călătorii eftine — și — comode

cu 50% reducere pe C. F. R.

IAȘI -- BUCUREȘTI

dus și înfors

cu plecarea *Sâmbătă ora 21.47*
și înapoierea *Marți seara ora 23* din Capitală

—LOCURI LIMITATE—

Informațiuni și înscrieri la Agenția

Wagons-Lits || Cook

Iași, Piața Unirei 1

LICEUL INDUSTRIAL DE FETE „SF. SAVA" DIN IAȘI

Aduce la cunoștință părinților și absolventelor de 4 clase primare că, înscrierile școlare pe anul 1938—1939 se vor face în localul Școalei primare „Mihail Kogălniceanu" din Str. Lascar Catargi, deoarece localul propriu se găsește în reparație.

Cursurile vor începe în localul din Str. Costache Negri No. 46.

Inscrierele încep exact în ziua de 15. August și vor dura până la 1 Septembrie.

Liceul nostru cuprinde următoarele secții: Croitorie, lenjerie, flori-mode și Covoare-pânză.

Se mai aduce la cunoștință că la această școală taxele sunt foarte reduse și se fac inlesniri de plată.

Direcțiunea

x **Doctorul A. Hoffman s'a mutat în str. Armeană. No. 9 și consultă zilnic boli nervoase și boli de nutriție dela 10-12 și 3-7; tratamente de slăbire și îngrășare. Telefon 1577.**

Un asortiment bogat și elegant de *pardesie, raglane, trench-coaturi, pardesie pentru ploaie din mătasă* precum și originalele „Fulgarine" toate calitățile, vă oferă cu prețuri convenabile numai magazinul

„ILGO"

Str. Lăpușneanu 32

Pentru doamne raion special de pardesie și fulgarine modele exclusive.

Intinderea pelagrei în România

(Continuare din pagina 1-a)

carecum asemănătoare pelagrei umane.

•

In decurs de cinci ani de zile de la 1930—1934, România a numărat 11.149 decese de pe urma pelagrei.

Din acest număr 10.417 decese au fost mediul rural și 732 decese în mediul urban.

Proporția cea mai ridicată o prezintă Moldova care numără 27,7 decese la 100,000 locuitori.

Cifrele de mortalitate sunt inferioare realității din cauza insuficienței cu care se pot face asemenea statistici la noi și pentrucă adeseori cauza morței e atribuită boalei intercurente (pneumonie, etc.) care a intervenit în ultimele zile a pacientului.

In plaga sanitară Tomești, pelagra ocupă alături de tuberculoză, locul de frunte printre boalele sociale

Astfel mortalitatea în satele Comarna, Tomești, Goruni, Osoi în anii 1932—1933 la o populație totală de 5638 suflete, a fost 213 cazuri.

Institutul de Igienă a pornit o importantă acțiune de documentare pe teren a cauzei pelagrei.

Terenul de experiență ales a fost satul Osoi.

S'a analizat pe un număr destul de mare de zile, hrana liber aleasă a familiilor din comună.

S'a încercat apoi să se modifice această hrană, înlocuindu-se parte din popușoiul consumat cu pâine și o cantitate importantă de lapte.

Două surori de ocrotire au colindat zilnic locuințele sătenilor, stând de vorbă cu gospodinele, îndrumându-le cum să gătească și făcând fișa zilnică de sănătate și nutriție.

S'a reușit a se introduce o nouă alimentație în familia țăranului, adecvată cu nevoile lui fizice. Prin acest metod s'a scăzut mortalitate în familiile cele mai pelagroase în satul Osoi, spre deosebire de celelalte sate unde proporția mortalității de pelagră prezintă o scară neregulată,

Ținem să arătăm că Institutul de Igienă a avertizat cu ani în urmă, forurile sanitare centrale; însă se vede că pelagra nu-i cam interesa așa de mult.

Totuși d. dr Costinescu a dat concursul său.

Sperăm că și d. general dr. Marinescu, actualul ministru al Sănătății va da tot concursul Institutului de Igienă, care primul a avertizat și a experimentat pe teren combaterea pelagrei.

Brutus

Un succes al „Realității Ilustrate" la Iași

Cea mai mare revista ilustrată din țară „Realitatea Ilustrată" a obținut un mare succes de tiraj la Iași, —precum și în întreaga țară, cu ocazia apariției nrmărului închinat Memoriei Reginei Maria.

Numai într'o singură zi s'a epuizat stocul de 2000 exemplare trimise la Iași, corespondentul local al revistei fiind nevoit a cere telefonic dublarea tirajului local.

CITIȚI „OPINIA„

31 IULIE

Tot despre concursul de frumusețe dela Expoziția Copou

Dl. Neculae Stoicescu...

...restauratorul dela „Corso" și „Vraja Lumii", pregătește cele mai variate surprize ieșenilor care vor participa Duminică seara la serbarea mondenă de la Expoziția Parcului Carol II, în cadrul căreia va fi aleasă „Miss Iași".

Alături de organizatori, d-nul Stoicescu depune o muncă încordată pentru reușita serbării.

CEL MAI ACTIV ANTINEVRALGIC

TESTA!

LA FARMACII ȘI DROGUERII

Autobuzele

pleacă din Iași spre: Tomești—Oso.—Costuleni—Răducăneni—Bohotin—Petre Costea—Gorban—Drânceni-Rășești—Huși.

Plecarea din Iași dimineața la ora 5.
După masă la ora 3
De la Iași:
Dimineața la ora 9.
După masă la ora 7.

Str. Costache Negri 73
Tel. 1760 AUTOBUZ

Grădina și Sala CINEMA SIDOLI

2 MARI PREMERE 2

cu 7, 11 și 14 lei

Super-filmul technicolor

Valea Blestemată

cu George Brent
Bewerly Roberts
Robert Barat
Barton Moclane

Al doilea film

Păpușa blondă

cu BERNICE CLAIRE
dela Opera din Londra

Jurnal Sonor Românesc

DOAMNA DOCTOR

PARHON C. ȘTEFĂNESCU

Medic primar al Spit. Socola
Boale nervoase și ale glandelor cu secrețiuni interne
METABOLISM BAZAL
Cons. 2—4 p. m.
Str. Tăutu 2 Tel. 2269

x Pentru comenzi de BORVIZ DE BORSEC, adresați-vă reprezentantului societății, — Dl. Vasile Mândru, la cinematograful Sidoli.

De vânzare

casă gospodărească, solidă, 4 odăi, bucătărie, cămări, pivniță, apă, lumină electrică etc.

Poziție centrală lângă tramvai și Hală. Preț foarte avantajos. A se adresa la ziar.

BALUL SELECT

ce urma să aibă loc în saloanele școlii primare din *Comuna Șipote*, la 20 Iulie, din cauza doliului uațional, *s'a amânat pentru*

Duminică 31 Iulie c.

Fiind în folosul măririi fondului pentru baia populară a dispensarului, populația e rugată a lua parte în număr cât mai mare. *Comitetul organizator*

De închiriat

în str. Bărboi 6 (începând dela 1 Septemb.): 1. O cameră și bucătărie confort modern. 2. Patru camere, bucătărie, camară de lemne etc. Se pot vizita zilnic între orele 10—2 p. m. și 4—6 p. m.

Mondiala Premieră

după opera, ilustrului profesor în științe Sexuale Dr. Vandevelde

TAINELE CASATORIEI

Filmul Secretelor conjugale. Cel mai complect film sexual, în care se tratează fără înconjur toate secretele sexuale. Această realizare a fost turnată după celebra operă

„Die Volkomene Ehe"

Orice om modern trebue să vadă acest film care va rula în curând

în Sala și Grădina

SIDOLI

Tineretul sub 18 ani va fi oprit să asiste

Societatea „Caritas-Humanitas" Iași

aduce pe această cale la cunoștința membrilor ei, că noul statut modificat ce urmează a fi votat de Adunarea Generală Extra-ordinară care va avea loc la 21 Augrst a. c. se află depus la grefa societății unde membrii societății pot lua cunoștință de el, în orice zi în orele de cancelarie dela 8-12 a. m. și 3-6 p. m.

Comitetul

De închiriat

4 camere și bucătărie, strada Lăpușneanu 33, deasupra magazinului Gavrileșteanu, etaj.; instalație modernă, preț convenabil, 34.000 lei anual.

Apartamentul vizibil toată ziua, fiind liber de pe acum A se adresa la *Avocat N. Nebuneli* str. Lascar Catargiu 35.

De vânzare

în condițiuni favorabile imobil cu tot confortul, situat în str. Apeduc 23, aproape de Piața Halei și centru, având grădină cu pomi fructiferi și flori.

PIERDUT Buletinul biroul Populației Comuna Cotiugenii Mari Jud. Soroca pe numele de Ioan Cuculescu Iași Strada Zefir 2. li declar nul.

DE INCHIRIAT de pe acum în strada Vasile Conta No. 21 nou, intrarea prin boltă, o cameră și bucătărie în demisubsol. A se adresa la ziar.

UMBRELE bune cu prețuri de 40% mai eftine ca în altă parte cât și reparațiuni de tot felul obțineți LA LEON care s'a mutat în str. I. C. Brătianu 113 lângă farmacia Racovițză.

DE INCHIRIAT 2 apartamente compuse din câte 2 camere, bucătărie, pivniță, cămară pentru lemne în strada Albineț 14 bis. Vizibile între orele 9—12 a. m. și 3—5 p. m. A se adresa d-nei Aglaia Ionescu.

x In Anglia, Franța, Suedia Norvegia, Statele-Unite, Italia, Germania, Africa franceză și Palestina se exportă BORVIZ DE BORSEC.

Amatori fotografi

Developați, copiați, măriți la

Fotograful Z. WEISS

Piața Unirii

Găsiți Rollfilme, Pakfilme, Plăci Agfa, Kodac etc. cu prețurile fabricei. — Se copiază, se mărește și se developează gratuit la Studio Fotografic

Un nou denunț împotriva d-lui dr. Rămureanu

D. prim procuror Costinescu a primit eri un nou denunț împotriva doctorului Aurel Rămureanu din Tg.-Frumos, semnat de un cunoscut medic.

Prin denunț se aduc încă o serie de acuzații împotriva d-rului Rămureanu, afirmându-se că acesta ar avea la activul său multe fapte cari scad prestigiul de medic.

Denunțul a fost repartizat spre cercetare cab. III instrucție care instruește afacerea privitor la moartea d-nei dr. Elena Gauba.

Elevi admiși în Liceul Militar

Examenul de admitere în cl. I a liceului Militar din localitate, s'a terminat.

Din 128 de candidați, au fost declarați reușiți următorii 36, în ordinea clasificației:

Bârzescu I. V. Mircea, Sabaressi I. Angelo, Filimon Fl. Ioan, Ciumașu Viorel, Const. Martin, P. Virgil, Balan A. Cornel, Bălăscuță T. Traian, Chicu Roșic, P. Marcel-Petre, Netedu N., Const. Romanescu, I. Const.-Romanescu, C. Const. Radu, M. Const., Nache D. Dumitru, Benescu I. Nicolae, Dumitrașcu A. Gh., Păsculescu D. Horațiu, Ciobanu D. Radu, Marinescu V. Gh., Călin D. Marian, Babă Lală, V. Ioan, Ciurcanu C. Marcel, Vartic C. Gh., Ilrim I. Allone, Ciortolaman G. Stelian, Volănescu I. Panait, Nicolau I. Alex., Haisuc T. Mihai, Dimitriu N. Cornel, Tăbăcilă A. Ion, Pălășanu I. Nicolae, Pisoncov I. Marius, Pascu G. Nicolae, Ionescu I. Eduard, Ștefănescu A. Tr. Aurelie, Grama G. Florin, Popa N. Corneliu și Scurtu Șt. Gh.

Aspecte dela vizita Suveranilor britanici

(Continuare din pagina 1-a)

mi ovațiunile respectuoase ale spectatorilor.

Darurile

Am avut ocazia să vorbesc altă dată de darurile oferite de micii parisieni, principesei engleze. Părinții lor au primit și dânșii numeroase daruri. Pentru Regina, s'a țesut la fabricile din Lyon o serie de piese rare, atât pentru rochii, cât și pentru fețe de masă. Manufactura St. Gobain i-a oferit un minunat serviciu de cristal; Parfumerii produse de frumusețe; fabrica de mănuși din Grenoble 6 cutii cu mănuși etc. Cât despre rege, dânsul n'a dorit decât o duzină de garoale albe de anumite dimensiuni, pentru butonieră.

Parisul nu va uita surâsul blând al Elisabetei a Angliei și nici figura de medalie a lui George VI ce părea atât de timid și atât de bun în acest timp.

Paris, Iulie 1938 ALEB

Praznuirea hramului

bisericei Sf. Pantelimon

Eri avut loc hramul bisericei Sf. Pantelimon, filiala bisericii Bărboi.

Serviciul religios a fost oficiat de un sobor de preoți format din: Oniceanu paroh. bisericei, Rotaru, Savin, Dârțu, și diaconul Sf. Mitropolii Dorofte Diomid.

Răspunsurile au fost date de corul bisericei Cuvioasa-Paraschiva condus de d. Sorin Vânătoru.

Biserica a fost încăpătoare pentru numerosul public.

La sfârșitul slujbei, s'a făcut obicinuitul parastas pentru ctitorii bisericii, după care s'a împărțit pomana la saraci.

A urmat apoi o mică gustare în casele bisericei Bărboi, la care au luat parte toți preoții ce au slujit, epitropii și consilierii acestui sf. locaș.

La ora 1 solemnitatea a luat sfârșit. **Pint.**

x Doamna Maria Cicoveanu din comuna Bucium jud. Iași, a introdus la tribunalul local acțiunea de pensie alimentară contra soțului ei d. Ioan Cicoveanu din Funda ul Luceafăr 9, cu care se află în divors.

x Doamna Elena Gh. Arsenie din Șos. Nicolina 166, a introdus la tribunalul local acțiune de divors contra soțului ei d. Gh. Arsenie din str. Ciurea 16.

Informațiuni

x I. P. S. Mitropolit Nicodim a plecat ieri dimineață la Mănăstirea Neamțu, unde-și petrece vacanța.

Acolo chiriarhul Moldovei se va întâlni cu I. P. S. Mitropolit al Bucovinei, care—venit de la funeraliile Reginei Maria, — s'a instalat în palatul de la Neamț, reședință mitropolitană de vară.

x **Declararea armelor.**— Toți ofițerii de rezervă din județ și Municipiul Iași, sunt obligați să declare Prefecturei Județului Iași, până la 5 August a. c., armele ce le posedă și să ceară permise de posedat aceste arme. Contrar, se vor expune la penalitățile prevăzute de Ordonanța dată de Corpul IV Armată, pentru declararea armelor.

Orașul Târgoviște

(Continuarea din pagina 1-a)

altar e mai nouă. Notez din obiectele de valoare: un disc de la 1599 donat de d-na Stanca și fiul ei Neculai; un potir de aur dela V. Lupu. Are 2 cupole. Sub una atârnă un policandru. Turla a ars de două ori. Intâi în timpul unei invazii turcești și tătărești la 1655 când s'au refugiat în ea copiii din oraș; și apoi, în 1858, când a fost lovită de trăsnet.

Tânărul paroh a cheltuit cu reparatul casei parohiale lei 120.000. A acoperit-o cu țiglă. Enoriași sunt puțini și indiferenți. Se umblă cu botezul numai la negustori.

La *biserica Sf. Nifon* cu hramul la 11 August se păstrează ca sf. moaște un deget al patriarhului Nifon, care a organizat biserica din Țara Românească sub Radu cel Mare și care apoi a fost expulzat de domnitor în 1507

Biserica Crețulescu. E biserică particulară. E zidită de N. Crețulescu și are hramul Adormirea Maicei Domnului. A fost restaurată la 1863. Are 2 pridvoare. Naosul e mic. Are 4 ferestre mici înguste ca de 15 cm. N'are boltă. Catapeteazma tot mică și simplă. Pictura e nouă. Deasupra ușilor împărătești „Mahrama" mare în argint. Artoforul e mic din lemn, ca o cupă. „Răstignirea" tot mică. Are electrică. Jos, piatră. Intrarea la clopotniță e prin al doilea pronaos, cu scări de lemn.

Pridvorul are 8 ferestre înalte și înguste. Soclul e din cărămidă roșie. Clopotnița e deasupra, la intrare. Curtea-i plantată, iar împrejurimea e din zid.

In fața bisericii peste drum, Camera de Agricultură ridică un local pentru depozitat vinul și fructele. Lângă biserica Ste'e, primăria construește un local pentru Muzeul Comunal.

Remarc o clădire nouă: Institutul de Fete Paulina Ionescu" cu 3 etaje. Aici e internatul fetelor dela liceul comercial.

•

Biserica Sf. Imp. Constantin și Elena, e ctitoria lui C. Brâncoveanu. E într'o curte lăturalnică, sămănată cu popușoi.

E complect părăsită. N'are nici ușă la intrare. E deteriorată cu totul, având multe crăpături, iar tencuielile căzute până la cărămidă. Pe jos, gropi, lut, cărămizi. Mi se spune, că Dl. N. Iorga ar fi zis, c'aici s'a cununat Mihai Viteazul. Bolta-i căzută. Altarul fără uși. Catapeteazma-i înegrită cu pictură veche, nu pe lemn ci pe zid. In altar 4 gemurele. Din sf. masă a rămas numai piciorul de cărămizi descoperit. Intr'o gură dela proscomidie, intr'un săculeț de pânza se află resturi de oseminte, scoase din piciorul sf. mese. Bolta-i căzută și acoperișul s'a reparat de vre-o 2-3 ani. In zile de sărbători vin unii creștini aici și aprind lumânări, închinându-se. E socotită ca un locaș cu totul sfânt. E cercetată de mulți vizitatori. In mijlocul ei sunt 2 piloni groși, ca loc de trecere în părțile laterale. In area a clopotniță are numai 3 trepte: restul turnului e gol. In mijloc, o cruce de piatră și un mormânt cu inscripție veche și lespedea de piatră ruptă la margini. Tânăra Lenuța Lungu de 16 ani, fiica invalidului de război de alături îmi spune: „Astă iarnă a vizitat biserica și d-l ministru Iamandi". Dar, păpușoii ? cui-s ? o intreb. — la semănat d-l Stelică Constantinescu, ca în schimb să îngrijească de biserică. — Halal de îngrijire ! — Ei, dar să vedeți, că și porcii în ea și rămă ! De câte ori i-am alungat cu afară !..

Pe dinafară e neagră, de parc'ar fi arsă. Acoperișul e de șindrilă. Turnul clopotniței e teșit și cruce-ai smulsă. La intrare, plânge stingher un zarzăr bătrân, încă așa biserică ruinată, n'am văzut. Mă obțin dela orice comentarii.

•

Biserica catolică, fiind trăsnită, i s'a refăcut acoperemântul, punându-i-se țiglă. In partea altarului, un turn înalt. Imprejur, o curte mare.

Pr. N. V. Hodoroabă

vă păzesc de răceli și sunt, un remediu sigur la: **Nevralgii, Dureri de Șale, Dureri de Cap, Indispoziții.**

Togal-ul vă asigură o vacanță liniștită.

ÎN AMBALAJE DE 42 ȘI 14 TABLETE • LA FARMACII ȘI DROGUERII

Stiri Judiciare

Voiajori dați în judecată. —Parchetul local a deschis acțiune publică contra voiajorilor Ovidiu Lozneanu din str. Sft. Lazăr 17, Leib Solomon din str. L. Catargi 10 și Zweifel Marta din Vaslui str. Adam 19.

Aceștia au fost prinși de autoritățile polițienești că făceau transporturi de colete și bani pentru diferite firme, sustrăgându-se dela plata taxelor poștale.

•

Mituire.—Parchetul local a trimis în judecată pe Burăh Kaufman din Tg. Frumos, pentrucă a oferit mită suma de 50 lei conductorului Mihai Bart, pentru a nu-l preda poliției, fiind prins cu trafic de bilete c. f. r.

•

Denunțare calomnioasă.— A fost trimis în judecata tribunalului pentru denunțare calomnioasă, locuitorul C-tin M. Leonte din comuna Perieni jud. Iași.

Acesta a adresat Mitropoliei o reclamație împotriva Preotului Ioan Lojniță parohul bisericei din acea comună, prin care îi aduce o serie de acuzații necompatibile cu funcția sa de slujitor al bisericei,—acuzații cari s'au dovedit neîntemeiate.

•

Abuz de încredere.—Parchetul a deschis acțiune publică pentru abuz de încredere, împotriva comerciantului Solomon Liber din str. I. C. Brăteanu 139.

Acesta a primit spre vânzare în consignație mai multe bidoane cu untdelemn „Manol" dela o firmă din București, și n'a regulat conturile.

•

Calomnie.—Parchetul a trimis în judecata tribunalului pe comerciantul Ușer Dabija din com. Sculeni jud. Iași, pentru faptul de calomnie.

Acesta, a învinuit pe d. Nec. Dabija funcționar la Spitalul T. B. C. Stânca, că ar fi luat mită dela un alt comerciant anume Bercu Ozias, pentru a-i înlesni furnizarea cu alimente a spitalului.

x Elevul Cristea Crăciun, mulțumește cu recunoștință Soc. Colonia Școlară „Spiru Haret", în numele tuturor elevilor care au fost găzduiți și îngrijiți admirabil în colonia dela Mangalia, în cursul lunii Iulie.

x D. Gheorghe Huțu din str. Trancu 6, a introdus la tribunalul local acțiune de divors contra soției sale d-na Ana Huțu.

CE FOLOS CĂ MASA D-VS. E UN MODEL DE CURĂȚENIE...

dacă muștele se plimbă în voie peste farfurii și tacâmuri? Prin peregrinările lor peste tot, muștele depun miliarde de bacterii, transformând masa Dvs. într'un focar de infecție, pe cât de invizibil, pe atât de primejdios pentru sănătatea conmesenilor. — Stârpiți paraziții aceștia aducători de boală, pulverizând prin casă cu FLY-TOX!

FLY-TOX

Uniunea Națională la catafalcul Reginei Maria

La catafalcul Reginei Maria s'a strâns națiunea îndoliată în jurul M. S. Regelui Carol II, fiul Augustei și purtătorul neuruitoarei Coroane. Durerea filială nemărginită și-a găsit rezonanță în sufletul poporului strâns unit în jurul Suveranului.

Au defilat la Sinaia și Curtea de Argeș țăranii în sumene albe și sătence — în costum ancestral de regine ale munților salutând Marea noastră împărătească a inimilor tuturor Românilor, trecută în lumea veșnică.

Cu instinct infailibil, țărănimea a păstrat o imagină adevărată a raporturilor dintre Coroană pe de-o parte și clasa țărănească pe de altă parte.

Coroana este protectoarea țărănimii, iar Regina Maria și-a avut rolul covârșitor în înfăptuirea reformei agrare.

Regina Maria a fost O Regină a țăranilor. A fost O Regină a soldaților din tranșee. A fost Regina copiilor dela oraș, secerați de maladii sociale.

Regina Maria a fost într'adevăr O Regină a poporului Său. I-a îmbrățișat durerile și bucuriile.

In jurul catafalcului regesc s'a prosternat întreaga națiune.

Uniunea națională realizată în această împrejurare să ne fie îndemn de liniștire a spiritelor și de împăcare a inimilor...

Durerea Regelui nostru să ne fie un îndemn de solidarizare în jurul Ceroanei. In această sacră uniune națională se vor împlini poruncile Reginei trecute în veșnicie și comandamentele supreme ale ceasului de față.

Târgul de mostre din Lipsca

cu participarea industriei austriace

Dela unirea Austriei, Târgul de Mostre din Lipsca a căpătat o însemnătate mare pentru România prin faptul că participă numeroase firme.

Faptul acesta înseamnă pentru economia României o concentrare binevenită în afacerile ei de import, dat fiind cota participării Germaniei la importul total al României, de aproape 30 la sută—cota cea mai mare din toate țările furnizoare—se va mări cu încă 10 la sută cota cu care a participat fosta Austria la totalul importului Românie'.

Din cererile participanților înregistrate până acuma, se poate spune cu certitudine că indistria austriacă va fi reprezentată prin cca 300 firme care vor expune regulat produsele lor; iar România fiind și ea un consumator al mărfurilor austriace, va găsi la Târgul de Mostre din Lipsca oferta cea mai bine asortată a tuturor produselor din Austria, (aceasta fiind inglobata în convenție de clearing româno-german cu o cotă corespunzătoare la contigentul general al Germaniei).

Astfel, Târgul de Mostre a devenit un centru de interes comercial nu numai din punct de vedere al folosului propriu ci și în interesul economiei generale a României.

M. 69

Bal și serbare sătească

Duminică 31 Iulie va avea loc o frumoasă serbare urmată de Bal la școala primară din com. Cogeasca Veche jud. Iași.

D-nii Inv. D. Grigoraș și I. Anton au făcut pregătiri deosebite pentru reușita acestei serbări.

Muzică bună, bufet bogat și numeroase distracții la dispoziția publicului.

x Faceți un serviciu imens aproapelui Dv., recomandându-i BORVIZUL DE BORSEC.

x **Colonia de vară a spiridoniei.**—Se aduce la cunoștința celor interesați că, Colonia de vară a Epitropiei Sft. Spiridon, Seria I-a băeți, sosește în dimineața zilei de Luni 1 August ora 8,10, dela Budachi-Cordon; iar Seria II-a fete vor pleca în seara aceleași zile.

Părinții celor plecați în prima serie, sânt rugați a ieși la gară pentru a'și primi copiii, Luni 1 August ora 8 și 10.

Plecarea celor din seria II-a are loc tot Luni 1 August ora 7 seara. — Vor trebui însă să fie prezenți la gară la ora 5 jum. p. m.

CINEMA SCALA — Sâmbătă 30 și Duminică 30 Iulie ora 9 1/2 dim.

MATINEURI

cu prețuri reduse

„DRUMUL VIEȚII"
„DUȘMANII OAMENILOR" Pasteur
„FLACARA VERDE"

fiind considerate filme morale, culturale și educative, autoritățile au înduviințat matineul de Duminică dim.

Cum a fost rezolvată Problema oboarelor, în Județul Iași

Activitatea Camerei de Comerț. — Cum se fac tranzacțiile în oboare.

Pornită pe drumul înfăptuirilor pe teren, Camera de comerț și de industrie din Iași s'a dovedit a fi cu adevărat „acel laborator de creațiune pe drumul practic al realizărilor românești" cum a spus în discursul său din 17 Iulie, D. Mitiță Constantinescu. Ministrul Economiei Naționale, la adunarea Camerilor de Comerț și de Industrie.

Dela înființarea târgurilor de vinuri, care s'au dovedit o necesitate și cari au început să dea roade, a venit la rând problema tot atât de serioasă și la ordinea zilei, aceea a „oboarelor".

•

O problemă veche

Această problemă, a organizării cât mai temeinice și în cadrul strict al legilor, privind funcționarea oboarelor din regiunea județului nostru, a fost o preocupare de căpetenie a tuturor celor ce au trecut pe la conducerea Camerei de comerț din Iași; însă meritul de a o li înfăptuit, îi revine actualei conduceri, care are în frunte pe D-nii C. Pogor, președinte, C. Căpățînă vice președ. și C. Pavli membrii secondați de dl. M. Șerbănescu, secretaru Camerei.

Ca o primă măsură, s'a decis că pe viitor, nicio tranzacțiune de cereale să nu se poată face decât în oboarele de cereale, iar orice act de vindere-cumpărare să se facă pe bază de borderouri și sub supravegherea comisiunei speciale care are și imputernicirea specială de a dicta prețurile stabilite de oficiul de valorificare.

Măsură bună, de oarece, din cauza toleranței de până mai eri, populația satelor noastre nu a avut putința să-și valorifice produsele, din cauza pletorei de intermediari ce îi ațineau calea la marginea orașului, unde cumpărau pe un preț fixat de ei și ades cu mult mai mic decât cel al bursei.

Intervenția autorităților

Intervenția autorităților de data aceasta a fost hotărâtoare, și a deschis un drum nou mai, neted și mai prielnic unei valorificări a produselor agricole.

Totodată s'a hotărât ca pe viitor, în oboarele de cereale să nu mai aibă voe să intre decât agricultorii cari au spre vânzare cereale, comercianții ce se ocupă cu comerțul de cereale și au firmă înscrisă la Oficiul Registrului Camerei de Comerț și legitimația respectivă, procuriștii comercianților cu procuri autentice și acel persoane care nu cumpără decât pentru propriile lor trebuințe casnice.

Modul de tranzacțiune

Orice tranzacțiune de vindere-cumpărare a cerealelor, oleaginoaselor și leguminoaselor, nu se va putea face a urea decât în oboarele și rampele de cereale, toate taxele aferente privind numai pe acel ce cumpără.

Cerealiști, sunt opriți de a se deplasa prin sate și în deosebi pe la arii, și de a încheia eventuale tranzacții la domiciliul vânzătorului, ei fiind obligați să declare comisiunii oborului din acea parte sau comună, sediul magaziei.

Ei au dreptul de a face cumpărări la magaziile lor până la maximum de 100 kgr. în care scop vor ține un registru special eliberat de către Camera de Comerț și în care se vor trece zilnic operațiunile,—cu arătarea în mod sigur și precis a numelui și domiciliul vânzătorului, verificarea acestui registru făcându-se săptămânal la sediul oborului.

In ceea ce privește tranzacțiunile din oboarele de cereale, comercianții cerealiști nu le vor putea face decât pe baza probei aduse de vânzător, încheindu-se un borderou de vânzare vizat spre a se putea face apoi transportarea mărfurilor cumpărate.

Deasemeni, cântărirea cerealelor transportate dela vânzător, se va putea face, fie pe cântarul oborului fie pe cel al cumpărătorului, după voe.

Modul de transportare a cerealelor

Această operațiune de transport a cerealelor dela magazia primului negustor-oborag u la moară, la gară, sau la magazia comerciantului angrosist, căruia i s'au revândut mărfurile, nu se va putea face decât cu autorizația de transport eliberată de secretarul consiliului al oborului, în schimbul borderourilor de cumpărare.

In baza aceloraşi autorizații de transport, angrosistul va putea să-și transporte oriunde dorește stocurile de mărfuri, fără nici o altă formalitate.

Următori înființărei acestor oboare și rampe de cereale, nimeni nu va mai putea cumpăra pe viitor, vinde sau târgui cereale la barierele de intrare în oraș, pe străzi, prin curți, hanuri, cârciume, etc. interzicându-se în acelaș timp instalarea ghereelor, indiferent de depărtarea lor de la sediul oborului.

Producătorilor nu li se pune nicio sarcină, putând să-și transporte liber mărfurile lor la oraș, având doar singura obligație de a trage carul și deslace în interiorul oborului cerealele.

•

Camera de Comerț, invită atât pe agricultori cât și pe comercianții cerealiști, să se conformeze tuturor acestor dispozițiuni, întrucât e însuși interesul lor dacă vor o mai bună valorificare a produselor și înlăturarea concurenței neloiale depână mai ieri.

Camera de Comerț a înființat zilele acestea, următoarele oboare: Rampa Vădeni, Podul-Roșei, Tg.-Frumos, Bivolari, Tg.-Sculeni, Ungheni și altele în curs de organizare, toate controlate riguros.

REP.

Mult întristații Ionel, Eugen, fii, Regina, fiică, Constantin, ginere, Maier-Netty, Bonie-Olly, Willy-Ella Finkelstein, frați și cumnate, precum și familiile Alpern, Finter, Hift, Langmantel, Pollingher, Bergenstein, Albrecht, Dr. Solomovici și Clara Zilberman anunță cu adâncă durere pierderea scumpului lor

Oscar Finkelstein

decorat cu ordinul „Coroana României" în gradul de cavaler, încetat din viață Marți 26 Iulie a. c., după o scurtă și grea suferință, în vârstă de 67 ani.

Înmormântarea va avea loc azi Joi 28 Iulie a. c., ora 2 p. m. Cortegiul funerar va porni dela domiciliul defunctului din str. Cuza Vodă 50.

Toată lumea preferă originalul și inegalabilul

Primeros Gummi Luxus

Refuzați orice alt produs inferior.

x Cine a citit și mai [illegible] les cine nu a citit fern[illegible] cătoarea poveste „Guliver în țara piticilor" va veni să admire filmul rusesc cu acest nume, care a stârnit aplauzele lumii întregi și care rulează de Luni 1 August la Cinema „Scala", odată cu cea mai senzațională epopee a secolului al 18-lea „Antonio Adverso" cu Frederic March, operă complectă, copie absolut nouă.

Călătorii eftine și comode cu 50% reducere pe C.F.R.

IAȘI-BUCUREȘTI dus și înapoi

cu plecare Sâmbătă ora 21.47 și înapoierea Marți seara ora 23 din Capitală.

LOCURI LIMITATE

Informațiuni și înscrieri la Agenția WAGONS-LITS|COOK Iași, Piața Unirei 1

x Filmele „Drumul vieții", „Dușmanii oamenilor" și „Flacara Verde" ce rulează la Scala fiind considerate filme morale, culturale și educative, autoritățile au încuviințat ca ele să fie rulate Duminică dimineața ora 9 jum. în matineu.

ULTIMA ORA

Un plan general de redresare economică a ţării

Expozeul d-lui C. Argetoianu

Bucureşti 28—Eri s'a întrunit consiliul economic superior, sub preşedinţia d-lui C. Argetoianu.

Dl. Argetoianu a făcut un expozeu după care s'a dat citire planului general de redresare economică a ţării.

Dl. C. Argetoianu

Planul tratează următoarele capitole: libertatea economică şi valutară; continuitate şi unitate; respectarea contractelor şi garantarea bunurilor; capitalul naţional şi străin; codul economiei naţionale; reorganizarea aparatului de stat; agricultura; industria; finanţela; raporturile dintre muncitori şi capitalişti; subsolul şi petrolul; energie şi capitalizarea ei; transporturile; învăţământul agricol şi profesional; cooperaţia; regiile autonome şi lucrările publice.

Urmează a se da o formă definitivă acestui plan, după care va fi supus aprobării consiliului de miniştri.

Planul general economic se va aplica în toamnă.

Plecarea şefului Casei de Hohenzollern

Eri a părăsit ţara prinţul Frederic de Hohenzollern, şeful Casei din care se trage Familia noastră Regală.

Înaltul oaspe a fost condus la gară de M. S. Regele, Marele Voevod Mihai, Regina Marioara, A. S. R. Principesa Elisabeta, Arhiducesa Ileana şi Arhiducele Anton.

De asemenea a părăsit capitala, plecând cu avionul la Berlin, principesa de Hohenloe.

Conferinţa inspectorilor şcolari

La ministerul educaţiei naţionale s'a ţinut o conferinţă, prezidată de d. ministru Armand Călinescu.

Au luat parte d-nii D. V. Ţoni subsecretar de stat, Stanciu Stoian, directorul învăţământului primar, şi toţi inspectorii generali şi inspecterii şefi ai învăţământului.

D. ministru Călinescu s'a interesat de stadiul în care se găsesc lucrările de transferări în învăţământul primar şi de modul în care s'a aplicat decizia privitoare la denumirea şcolilor şi cea privitoare la primenirea personalului de conducere a şcolilor.

La sfârşit, d-sa a atras atenţia inspectorilor că lucrările trebuesc s'ârşite la termenul prevăzut de noul decret, întrucât nu va admite nici o amânare peste acest termen.

Convocarea parlamentului cehoslovac

Praga 28.—Parlamentul cehoslovac a fost convocat oficial pentru Marţi 2 August, ora 3 p. m.

Proectele de legi ce urmează a fi votate, au fost pregătite.

Se afirmă că unele din ele au suferit modificări, impuse de misiunea lordului Runciman

O întrevedere între regele Angliei şi preşedintele Americei

Londra 28. — Ziarul „Daily Express" anunţă că cercurile canadiene au început să pregătească o întâlnire între Regele George al Angliei şi preşedintele Roosevelt al Americei.

După succesul întrevederei de la Paris, vestea acestei noui întâlniri este privită ca foarte normală.

Ştirea a provocat deosebită plăcere, atât la Londra cât şi în Statele-Unite.

Raporturile franco-turce

Ankara 28. — Dl. George Bonnet, ministrul de externe al Franţei, va face o vizită la Ankara la 13 Septembrie.

D-sa va veni însoţit de un înalt funcţionar din ministerul de externe francez şi de primul comisar francez pentru Siria.

7 TESTAMENTE

Bucureşti 28 — Marele bogătaş Stănescu mort de curând, a cărui avere e evaluată la jumătate de miliard, a lăsat 7 testamente.

Astăzi se va proceda la deschiderea lor şi desemnarea succesorilor.

Confiscarea averii evreilor în Germania

Berlin 28.—Planul generalului Goering pentru sechestrarea averilor evreeşti va fi pus curând în aplicare.

Se va înfiinţa un oficiu al Reichului pentru administrarea acestor averi, în schimbul cărora se vor da bonuri de tezaur de 3 jumătate la sută.

Cu toate intervenţiile Angliei şi Americei, ziarele anunţă că vor fi înregistrate şi averile evreilor supuşi acestor state; însă nu vor fi confiscate.

Cum s'au produs încăierările sângeroase dintre ruşi şi japoneji

Un comunicat oficial japonez. Alte incidente.

Tokio 28. (Rdor).—Un raport oficial precizează următoarele:

„In ziua de 22 Iulie, un detaşament de 1.500 soldaţi sovietici a ocupat o insulă situată în faţa satului Hsiutung.

In cursul aceleiaşi zile, aproximativ 150 soldaţi sovietici au trecut fluviul Ussuri şi au pătruns în satele Hsintung şi Yaolingie, unde au dat foc la mai multe clădiri.

La ora 21 ei au evacuat malul manciurian, după ce au fost respinşi de 500 soldaţi manciuriani şi japonezi, cari au atacat din trei direcţii. Lupta a durat 5 ore. Nu se ştie numărul exact al morţilor şi raniţilor.

In ziua de 23 Iulie autorităţile manciuriene au protestat energic la consulatul Uniunii Sovietelor din Karbin contra acestei incursiuni".

***

Corespondentul Agenţiei Havas anunţă că ministerul Afacerilor Străine al Japoniei evită actualmente să se pronunţe asupra gravităţii incidentului.

Se anunţă pe de altă parte că în ziua de 21 Iulie, un grup de 11 soldaţi manciurieni a fost atacat pe fluviul Ussuri de trei canoniere sovietice, care au dispărut, după ce—se pare—au răpit pe soldaţii mandciuri.

Judecarea lui Moţi Spacow

Bucureşti 28.— Boxeurul Moţi Spakow va fi judecat mâine de către consiliul de războiu, pentru insulte aduse unui ofiţer superior.

Din această cauză matchul care trebuia să aibă loc la Ploeşti cu Morisson, va fi contramandat.

Moartea subită a unui comerciant ieşean

O moarte impresionantă s'a produs eri în Piaţa Unirei.

Cunoscutul negustor icşan Zaharia Zentler, patronul cafenelei Traian, pe când urca scările spre cafenea, s'a simţit rău şi a căzut jos, murind pe loc.

Se crede că el a suferit un atac de cord.

Moartea acestui binecunoscut comerciant, a provocat impresie.

Cafeneaua a fost închisă.

Un nou şi violent cutremur de pământ în Grecia

Atena 28.—In noaptea de Marţi spre Miercuri, la ora 3.30, s'a produs un nou puternic cutremur, tot în regiunea în care a fost epicentrul cutremurului nimicitor de acum câteva zile.

Lumea îngrozită a părăsit satele, fugind pe câmp.

La ora 10 jumătate, cutremurul s'a repetat, cu aceiaşi intensitate.

Cele mai multe pagube le-au suferit tot comunele Paladia şi Oropos distruse de cutremurul trecut.

Atunci fuseseră distruse complect 529 case şi avariate 1340.

Acum au fost distruse toate casele, astfel că dezastrul e complect.

Populaţia refuză să se întoarcă în sate, de frica unor noui mişcări sismice.

Pagubele care erau cifrate la 60 milioane drahne, au sporit considerabil.

Guvernul a luat măsuri pentru ajutorarea populaţiei sinistrate.

Aviatorul Corrigan inundat de oferte

Paris 28.—Se anunţă că americanul Douglas Corrigan, care a trecut Atlanticul fără să vrea, a primit o mulţime de oferte ispititoare.

Un impresar i-a oferit 60.000 lire sterline, pentru a apare pe scenă; o revistă americană i-a cerut un articol oferindu-i o sumă fabuloasă, casele de filme i-au propus să filmeze.

Tuturor însă, originalul recordman le-a răspuns că i „nu vinde traversări de ocean endetail".

Din toate ofertele, el a primit numai pe aceia de a fi membru de onoare al clubului... mincinoşilor.

Informaţiuni

x Persoanele care s'au înscris în colonia Sf. Spiridon dela Budachi. Seria II (lete) şi care pleacă Luni 1 August, sunt rugate a trece pe la cassieria Epitropiei până cel mai târziu Sâmbătă la orele 12 pentru a achita taxa.

Contrar, nu vor fi admise în colonie.

x „Antonio Adverso" este cea mai senzaţională epopee a secolului al 18-lea. Un film grandios, cu Frederic March, Olivia de Havilland, Akim Tamiroff şi Anita Louise, operă complectă, copie absolut nouă, de Luni 1 August la Cinema „Scala" odată cu fermecătorul film rusesc „Guliver în ţara piticilor".

Toţi ieşenii vor veni la Scala să vadă aceste filme extraordinare.

Ştiri poliţieneşti

O fetiţă călcată de automobil pe strada Elena Doamna

Maşina No. 21 pe când mergea în plină viteză pe str. Elena Doamna, a dat peste o fetiţă, producându-i leziuni la faţă şi pe corp. A fost transportată la spital.

Victima este fiica d-lui Burăh Rosnic din str. Tatarăşi No. 53.

Dl. Gregorian şeful circulaţiei, cercetează.

*

A dispărut o bătrână.— Doamna Iosefina Weiser dela fabrica de cărămidă din Buciumi, s'a prezentat la poliţie, arătând că mama sa, d-na Iosefina Drauber în etate de 70 ani, a dispărut de acasă.

S'au luat măsuri pentru aflarea bătrânei.

Copilul înecat în Bahlui. — A fost dus la morga spitalului Sf. Spiridon, cadavrul copilului Gh. Bilos, înecat în Bahlui.

Incercare de sinucidere. —A fost transportată la spitalul Israelit femeia Zoiţa Caliu din serviciul d-lui Idel Nusem din str. Ţuţora No. 21.

Numita a încercat să se sinucidă, consumând o cantitate de tinctură de iod amestecată cu spirt concentrat.

*

Contraveniţii — Li s'au încheiat acte de trimitere în judecată pentru nerespectarea orarului următorilor comercianţi: Marcel Marcovici Bulevardul Ferdinand No. 15, Iancu Marcovici str. Socola No. 32, Marcu Bercovici str. Nicolina No. 41, Hirchensohn str. Ştefan cel Mare, 2, Haim Herş şos. Moarei de foc 37, Iancu Şaim Str. Păcurari No. 108, Ecaterina Voiculescu str. Păcurari No. 96, Şmil Iancu str. Sf. Teodor No. 15, Haim Gickman str. Eminescu No. 13, H. Moscovici str. C. Vodă No. 3, Rifca Bercovici str. C. Vodă No. 5, Marcu Abramovici str. Mărzescu No. 7, Strul Lupu din str. Elena Doamna No. 6.

x Dl. ing. Aurel Adam din Bucureşti, a sosit cu interese la Iaşi. Aici, un borfaş necunoscut i-a sustras geanta în care avea două permise cu diferite acte şi mai multe poliţe în valoare de 60 mii lei.

ORA 12

Agitaţia sporeşte în Palestina

Londra 28.—Ştirile sosite din Palestina arată că situaţia se agravează pe zi ce trece.

S'au produs noui tulburări grave la Ierusalim, din cauză că a fost asasinat şeicul Abdulah, şeful cultului mahomedan din Palestina.

El a fost omorât cu mai multe focuri de revolver.

S'au produs atentate în toate regiunile din Palestina.

Arabii sunt foarte îndârjiţi.

Trimisul d-lui Hitler la Londra

Londra 28.—Se anunţă sosirea pe curând la Londra a Căpitanului Wiedemann, delegatul Fuhrerului Hitler.

El va înmâna ministrului de externe britanic un mesagiu din partea d-lui Hitler.

Procesul unui industriaş

Bucureşti 28—Tribunalul a început judecarea procesului unui cunoscut industriaş din capitală, Nisani, proprietarul Fabricei Nisan-text.

El este implicat într'o afacere de fraude.

Vizitatori americani în România

Bucureşti 28.—Se anunţă că pe bordul transatlanticului „Roma" vor sosi în curând 600 de bogătaşi americani pentru a vizita ţara noastră.

Contrabandă de ţigări

Constanţa 28.— Pe bordul vasului Har-Sion s'a descoperit o contrabandă de ţigări străine.

Un muncitor din port a fost angajat de doi marinari, să scoată de pe vas 60 pachete de ţigări.

Marinarii au fost arestaţi.

CINEMA SCALA

Singurul la Iaşi cu plafonul descoperit

Prezintă astăzi 3 FILME

1) DRUMUL VIEŢII

Triumful filmului rusesc cu marele tragedian Baţalof

2) FLACARA VERDE

cu ERROL FLYN din „Brigada 41". Una din cele mai frumoase poveşti de dragoste din timpurile noastre.

Duşmanii oamenilor

(PASTEUR) cu PAUL MUNI

Nici un intelectual nu va lipsi de a vedea acest film care este un omagiu adus aceluia ce a fost Pasteur.

COMPLECTARE: JURNAL PARAMOUNT

Programul rulează zilnic incontinuu dela orele 3 p.m. fiecare film începe la orele mai jos arătate:

1. Duşmanii oamenilor la orele 3, 7 şi 11 seara
2. Flacăra Verde la orele 4.15, 8.15 şi 12.15
3. Drumul Vieţii la orele 5.45 şi 9.45.

PREŢURILE OBIŞNUITE: Lei 5, 10, 14 intrarea plus timbrele

CUMPĂR aur de dinţi, bijuterii. Vindeţi bine Brătianu 82 Notaţi bine No.

DOCTOR SOLO SCHREIFEL

SPECIALIST ÎN BOLI DE PIELE, VENERICE, SIFILIS

Tratamentul precoce al sifilisului prin examenul ultra-microscopic

DIATERMIE

Raze Ultra-Violete

Consultaţii şi tratamente

7—10 dim. şi 2—9 seara

Str. Anastasie Panu 70

Telefon 2101

x Pe timpul epidemiilor, beţi numai BORVIZ DE BORSEC. Combate cu succes microbii.

D-na şi D-l Luiza şi Lupu Peretz au plăcerea a face cunoscut naşterea fetiţei lor Rodica

In locul oricărei alte înştiinţări.

In fiecare seară la ora 7

CERETI

informaţia

cu ultimile ştiri din ţară şi din străinătate

EXEMPLARUL 1 LEU

Astăzi LA POMUL VERDE continuă triumfalul succes al revistei

„PERFECT EGAL" de Ion Pribeagu

Muzică divină de Ad. Leibovici. — Decoruri şi costume fastuoase. — Toate personaglile ieşene.

Joacă ansamblul GINA ZLATAIA--SIMON LEIBOVICI

Preţuri reduse

BIBLIOTECA UNIVERSITĂȚII -IAȘI-

ANUL XXXIV No. 9398

ABONAMENTE:
Lei 350. . . . . pe un an
„ 180. . . . . „ 6 luni
„ 90. . . . . „ 3 luni
„ 35. . . . . „ 1 lună
„ 1500. . . Instituții publice

Atelierele tipografice „Opinia"
IAȘI STR. LAPUȘNEANU 37

1 LEU

OPINIA

Ziar popular cotidian

SAMBATA 30 IULIE 1938

TELEFOANE
Redacția. . . . No. 1298
Administrația . . . „ 1299
Serv. de noapte red. . „ 1136

Redacția și Administrația
IAȘI STR. LAPUȘNEANU 37

Director: C. R. GHIULEA

Circulația la Iași

Problema înmormântărilor.—In atenția primăriei.

Au început să se ia și la Iași măsuri pentru reglementarea circulației. Evident, se produc unele neînțelegeri și nemulțumiri,—ca la orcare început. Dar lucrurile se vor normaliza și vom înțelege cu toții că ordinea în circulație e necesară și în folosul tuturora.

Dar pentrucă e vorba de reglementarea circulației, reamintim o problemă pe care zadarnic am dezbătut-o până acum. Ne referim la **înmormântări.**

De ani de zile, înmormântările la Iași sînt o cauză a tulburării circulației. Strada Cuza-Vodă e sfrâmtă și cu linie dublă de tramvai.

Când trece vre-o înmormântare (și lucrul se întâmplă aproape zilnic), circulația e paralizată pe această arteră lungă și foarte frecventată.

Vedem aspectul grotesc al șirului lung de tramvae, mașini și căruțe, după convoiul mortuar. Apoi, când drumul se eliberează, toate aceste vehicule pornesc in goană, ca să câștige timpul pierdut; și se creiază astfel o primejdie permanentă de accidente.

Nu înțelegem care-i nevoia ca înmormîntările să treacă numaidecât pe str. Cuza-Vodă.

E un obicei care nu se mai potrivește cu necesitățile de circulație ale orașului; și deci trebue schimbat.

Nu-i nici o onoare pentru defunct și nici o mângâiere pentru rude, dacă convoiul funebru trece pe o stradă sau alta.

Se află pe str. Cuza-Vodă instituții și monumente istorice ?

Dar se află deopotrivă și pe străzile Ștefan cel Mare, Costache Negri, I. C. Brătianu etc. (în definitiv, întregul Iași este „o ruină istorică). Nu-i nici un motiv serios ca o înmormântare să treacă pe o stradă și nu pe alta. Foarte bine, convoiurile pot trece pe străzile Ștefan cel Mare, C. Negri, Cucu, Eternitate; sau I. C. Brătianu, Stihi, Cucu etc. Și în acest fel n'ar mai fi turburată circulația orașului.

Pretutindeni înmormântările intră în cadrul reglementării circulației și se fixează anumite traseuri. Numai la Iași un obicei învechit se împletește cu indolența autorității.

Rugăm primăria să ia în cercetare această problemă și să-i dea o dezlegare normală și logică. REP.

Tulburările din Palestina

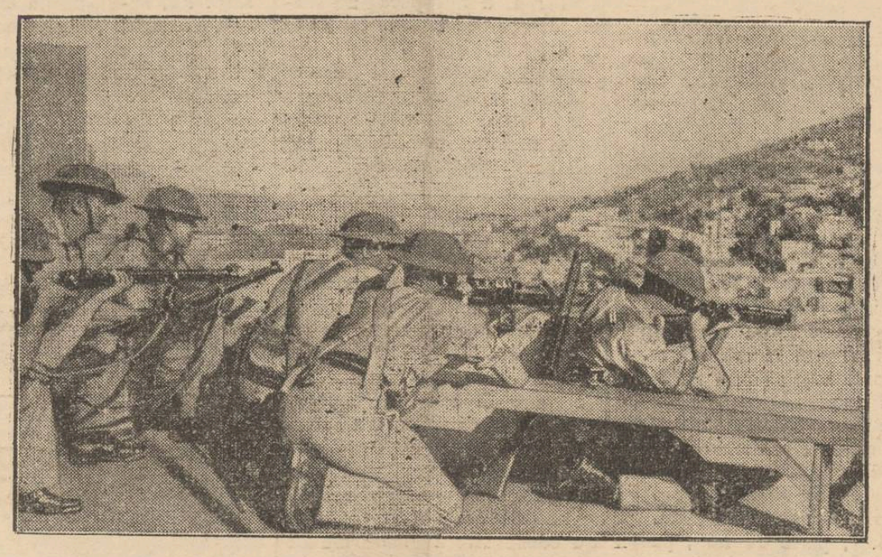

Teroarea din Palestina ia zilnic proporții.

Pretutindeni se produc asinate și atentate cu bombe. Trupele britanice procedează cu severitate, dar nu reușesc să liniștească spiritele.

Iată, în clișeu, un detașament britanic în luptă cu arabii, în apropiere de Haifa.

Cișmelele populației sărace

Un demers al d-lui Dr. N. Cădere

In diferite cartiere ale Iașului... dispar cișmelele publice. Este opera Societății Apelor care, în acest chip, vrea să oblige pe cetățeni a-și face instalații particulare.

Ar fi oamenii bucuroși să-și facă instalații; dar costă mii de lei. Și n'au de unde.

In lipsa cișmelelor, populația nevoiașă caută apă pe unde poate. Dar sursa principală de aprovizionare e apa de ploae, strânsă în gropi făcute ad-hoc.

Acest lucru nu-i de loc menit să înlesnească sănătatea publică.

Dl. dr. N. Cădere, medicul șef al orașului, a făcut ieri un demers la primărie, arătând că combaterea epidemiilor este îngreuiată din pricina lipsei de apă la periferie. Soc. Apelor n'are dreptul să suprime cișmelele; ci tocmai e obligată a întreține în oraș 300 cișmele publice.

Dl. primar M. Eșanu a luat act de această situație și a declarat că, împreună cu medicul șef, va fixa locurile unde să fie instalate cele 300 cișmele publice, pentru ajutorarea populației sărace.

Sezonul furturilor

Vilegiaturiștii, în fața prădăciunilor sistematic organizate, - în lipsa lor de acasă

Felul alarmant în care hoții operează prin locuințele celor plecați în vilegiatură, pentru cura de munte ori de mare, a silit vara aceasta o mulțime de ieșeni, ori să renunțe la plăcerile vacanței sub alt regim climatic, ori să apeleze la rude și prieteni, spre a le ocupa apartamentele în timpul lipsei estivale.

Metoda servitorilor lăsați de pază, nu s'a dovedit întotdeauna excelentă. Rămas vremelnic „stăpân", respectivul servitor își ia libertatea să aibă invitați în locuințe confortabilă și printre aceștia, pare că se află specialiști spioni, ai bandei organizată cu prădăciunile „în lipsă".

Prin procedee îndrăznețe banii, obiectele de preț, până și tablourile de valoare pân și mobila, iau drumuri neștiute și servitorul-complice, ori dispare la rândul lui, ori face o mutră disperată în fața ireparabilului.

Grupurile acestea bine organizate pentru furt, au devenit azi, teroarea marilor orașe.

Cu inima strânsă, călătorul pornit să-și caute sănătatea, așteaptă parcă din urmă telegrama, anunțând devalizarea apartamentului, lăsat cu perdele bine trase și îmbibat cu miros greu de naftalină.

Totuși un concurs important s'ar putea aduce în această privință autorității lor, de către marele public și iată cum. Loviturile fiind prea numeroase și obiectele furate prea multe, diverși tineri cu moralitate dubioasă, se îndeletnicesc să plaseze „prada" prin familii. Obiectele sunt vândute foarte ieftin și vestea despre „chilipiruri" telurite, merge din casă în casă, respectivii întrecându-se în achiziționări fructuoase.

Plasatorii bandei de hoți dacă ar fi imediat demascați poliției, s'ar da de urma multor furturi, operate în stil mare, în vremea din urmă.

Deaceea interesul public elementar cere, ca să dea deindată pe mâna autorității lor, pe toți dubioșii vânzători ori vânzătoare, de „chilipiruri", dicpărute poate numai de câteva zile, din casa vre-unui respectabil cetățean.

Dr. I. Fr. Botez

Constituirea Eforiei sanitare a municipiului Iași

In conformitate cu dispozițiile legii sanitare, s'a procedat ieri la constituirea Eforiei sanitare și de ocrotire din municipiul Iași.

Ședința de constituire s'a ținut la primărie, în cabinetul primarial.

Comitetul a fost alcătuit din d-nii primar M. Eșanu, dr. N. Cădere medic șef al orașului și dr. M. Berbeciu șeful circumscripției IV sanitare.

Comitetul va administra fondul sanitar al Iașului și va aviza la aplicarea tuturor măsurilor care privesc asistența și sănătatea obștească.

Din toată lumea

Frumoasă, până la moarte

După cum s'a anunțat, scriitorul francez Georges Oudard a avut prilejul să vorbească cu Regina Maria la sanatorul din Drezda, cu câteva zile înainte ca marea noastră suverană să-și dea obștescul sfârșit.

In introducerea interviewului publicat în „Le Journal", ziaristul francez face următoarea observație:

„Regina era în ziua aceia, nimitor de frumoasă.

„La 63 ani, ea își păstra întreg prestigiul și grația uneia dintre frumusețele cele mai desăvârșite ale timpului nostru".

Recordul căsătoriei și divorsului

Un record cu totul rar a atins tânărul bogătaș american J. mes Mac Donald, fiul regelui oloiului.

Tânărul James s'a dus în orașul Reno (supranumit paradisul divorsului) și s'a despărțit de nevastă.

In aceiași zi, James s'a însurat cu Miss Doris Maria Cuningham. Insă peste un ceas James s'a prezintat la tribunalul din Reno și a cerut divorsul, pe motiv că într'un ceas de căsnicie Miss Doris s'a dovedit crudă și sadică!

Tribunalul l-a divorsat din nou. Iar a doua zi dimineață James Mac Donald s'a însurat a treia oară cu miss Jane Kerns.

Astfel, în interval de 48 ceasuri, tânărul american a avut trei neveste legitime.

Turcii și pălăriile

In timp ce distrugătorul turc „Zafer" care adusese delegația turcă la funeraliile Reginei Maria, era ancorat în portul Constanța, membrilor echipagiului li s'a permis vizitarea orașului.

Cu această ocazie, magazinele de pălării au făcut excelente afaceri.

După câte se știe, sub regimul președintelui Ataturk toți supușii au fost nevoiți să-și lepede tradiționalele lor fesuri pentru a le înlocui cu pălării.

Așa că pălăria este în Turcia un articol foarte căutat. Impresionați de eftinătatea pălăriilor românești și mai ales de calitatea lor, marinarii turci au cumpărat nu numai pentru e, ci și pentru cei de acasă.

Animalele și cinematograful

In fruntea marilor „vedete" de animale sălbatice din Hollywood, se află crocodilul. Un astfel de anima primește, dacă este dresat puțin și știe să se poarte în fața operatorului, o sută de dolari pe zi. După el urmează leul și elefantul care aduc proprietarului până la cincizeci de dolari pe zi.

Naivitate copilărească

In școlile franceze s'au organizat în preajma vizitei Suveranilor Angliei, cazuri speciale cu scopul de a se explica tineretului francez semnificația regalității britanice.

La sfârșitul acestor cursuri li s'au pus copiilor diferite întrebări în legătură cu explicațiile primite din partea profesorilor.

Corespondentul ziarului londonez „News Chronicle" care a asistat la câteva din aceste „examene" notează următoarele întrebări și răspunsuri:

— „Ce este Regele Angliei ?"

— „Un personaj important, foarte bogat, care se plimbă într'o trăsură de aur din care coboară cu ajutorul unui valet englez".

— „Ce știi despre Regina Angliei ?

— „Regina este soția Regelui și poartă o coroană de diamante".

Nouă elevi din zece știau că numele Reginei este „Elisabeth". In unele cazuri copiii au răspuns că numele Reginei este Isabelle, Charlotte, Astrid, Maria Antoanetta sau Maria de Medicis!

TRATATIVELE ITALO-MAGHIARE

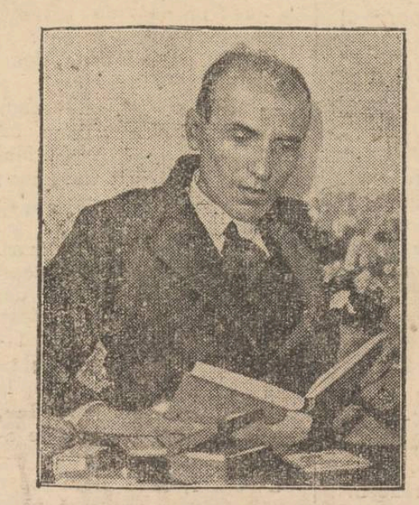

Dl. Bela Imredy (în clișeu), ministru al Ungariei, însoțit de d. Kanya ministru de externe, au vizitat de curând Roma unde li s'a făcut o primire cordială.

Barbații de stat maghiari au discutat cu guvernul italian, problemele europene, întărind adeziunea Ungariei la axa Roma-Berlin.

UN OM DE OMENIE

ENACHE POCLITARU

de TRAIAN GHEORGHIU
profesor

Convențional este ca despre morți să nu se vorbească decât de bine. Este un semn de pietate. Despre Enache Poclitariu, fostul director al gimnaziului „Ștefan cel Mare" din Iași, în viață fiind, nu s'a putut vorbi decât de bine.

Enache Poclitaru a fost omul fără de dușmani. Cine oare s'ar fi putut supăra pe „Conu Enache", cum îi spuneam noi, colegii lui, tineri și bătrâni ?

Evocându-ne în aceste momente jalnice ale despărțirii pentru veșnicie, personalitatea lui Enache Poclitariu, găsim c'a avut trei caracteristici perfect conturate: *conștiința datoriei, modestia și omenia.*

Rar se mai poate afla astăzi om care să aibă în așa grad conștiința datoriei, cum o avea Enache Poclitariu. Totdeauna punctual la clas, muncind fără șovăire, isbutea să-i intereseze în lecțiile sale pe elevi, cari primeau lumina științei de la el, iubindu-l nu temându-l.

Ca director cerea aceiași conștiinciozitatea de la noi, toți, colaboratorii lui, ca și de la elevi.

Pentru localul școlii avea o adevărată pasiune.

In timp ce noi, colegii lui, ne odihneam vara la munte sau la mare, Enache Poclitariu rămânea în Iași, era zilnic la școală, supraveghind de aproape reparațiile, suportând arșița și înghițând din belșug praful molozului.

Astfel a reușit în câțiva ani, luptând cu mari greutăți materiale, să facă dintr'o clădire veche și dărăpănată, o școală îngrijită ca o bijuterie. „Unde nu-i curățenie, nu-i nici înălțare sufletească", spunea el.

Și omul acesta n'a avut măcar o clipă gândul că pentru munca și devotamentul lui, l-ar fi putut aștepta vr'o răsplată. Modest, prea modest, chiar sfios, Enache Poclitariu s'a strecurat prin viață, fără dorința onorurilor, temându-se să-și ceară până și drepturile lui.

Omul acesta care nu era deloc bogat, care locuia într'o căsuță moderată de pe strada Morii-de-Vânt, ținea ore neplătite, ca fondurile să rămâe școlii. Odată, interpretând în defavoarea lui un ordin general al Casei Școalelor, a restituit statului suma de 26.000 lei, pentru care muncise și asupra căreia avea tot dreptul.

Discutând cu dânsul despre această chestiune mi-a spus: „Uite ce, amice, Enache Poclitaru mai degrabă dă cămașa de pe dânsul decât să se bănuească vr'odată că s'a atins de un leu asupra căruia n'ar fi avut dreptul".

Omul acesta mai avea în cel mai înalt grad omenia, care-i mult decât bunătatea. Omenia este desigur calitatea cea mai de seamă a poporului român. Poți fi bun,

(Continuarea în pagina 2-a)

Medicina pentru toți

Vara: anotimpul operațiilor

Dece tocmai vara trebue să fie operate amigdalele, polipii și vegetațiile ?—Metodele vechi și metodele noi.—Electricitatea, o armă puternică în mâna medicului.

de Dr. ALEX. SOCOLOVSCHI

Vara, sezonul operațiilor...

Vara fiece om care are neplăcerea de-a poseda un nas înfundat de polipi, ori de cornete îngroșate, fiecare om suferă de amigdalită cronică; fiecare om care nu poate respira din cauza vegetațiilor, sau care din cauza astupării căilor respiratorii superioare, suferă de vâjâială în urechi, ori de surditate, ori de dureri de cap,—vine la medic, spre a înlătura aceste escrescențe, atât de neplăcute,—polipi, amigdale, vegetații etc,

De ce tocmai vara ?

Intâi și intâi, vara, oamenii sunt mai liberi, mai ales copiii care, în enormă majoritate, sunt supuși la astfel de operații. Se operează și premilitarii și străjerii, care sunt liberi și operându-se, asigură posibilitatea de desvoltare normală și mai ales eventualitatea de a se folosi de vacanță, în stare sănătoasă. Se știe că orice defect al căilor respiratoare superioare e foarte dăunătoare pentru copii, dat fiind că astfel de stare, nu numai că împiedică desvoltarea normală fizică și intelectuală, dar este și direct dăunătoare inimei, plămânilor și organismului întreg.

Al doilea.—Toate operațiile se efectuiază mult mai ușor vara; rana operatorie se cicatrizează mult mai repede, energia efectivă a razelor solare garantează vindecarea rapidă, ceiace nu se poate pe timpul ploios și rece de toamnă ori primăvară.

Intr'un cuvânt: vara, orice operație e mult mai ușoară pentru bolnav și dă maximum de succes.

Cel mai des operăm vara amigdalele, polipii și vegetațiile.

Amigdalita cronică e o boală foarte cunoscută. Deschideți gura și veți constata singuri, fără ajutorul unui specialist, dacă suferiți de această boală ori nu.

Dacă da, aveți amigdale mari, roșii, umflate, adeseori pline de secreție purulentă.

Datorită acestei afecțiuni, respirația devine anevoioasă; dezvoltarea fizică suferă deviații. Afară de aceasta, amigdalita cronică vă condamnă de-a suferi în fiecare an de un abcces în gât; ea provoacă des flegmoane, reumatism, nefrită, palpitații etc., boli, cari adeseori nu trec cu nici un tratament, și dispar, ca prin minune, imediat după scoaterea amigdalelor.

In consecință, amigdalele mărite trebuie să fie scoase neapărat.

Tot vara se operează polipii, vegetațiile, cornetele mărite. Și aici, bolnavul singur poate pune diagnoza boalei. El nu respiră bine prin nas; dimineața gâtul e uscat, noaptea el sforăe, are adeseori, turburări de nutriție, de auz, ale aparatului genital (impotență la bărbați, ovarite și menstruații neregulate la femei)

Munca fizică, mai ales la străjeri, sportivi și premilitari, accentuiază aceste complicații de când uneori la debilitate și slăbiciune, atât fizică, cât și psihică.

In consecințe, polipii, vegetațiile, cornetele, trebuiesc să fie scoase neapărat.

Cum facem astfel de operații ?

Incă nu de mult, în ramura noastră, în specialitatea de nas, gât și urechi, pentru intervenții chirurgicale se întrebuințau metode cam barbare.

Amigdalele erau scoase cu bisturiul sau cu un instrument anume (Mathieu) — ceiace era nu numai foarte dureros, dar și primejdios, provocând hemoragii și răni greu de vindecat.

Polipii și cornetele mărite erau scoase cu pense, cu

(Continuare în pagina 2-a)

Caracterul internațional al Târgului de mostre din Lipsca

D-l Paul Voss, Director al Târgului de Mostre din Lipsca, secțiunea pentru țările din Sud-Estul Europei, venind cu ocazia unui voiaj de studii, la Iași, ne vorbește despre desvoltarea rapidă a secțiunei technice a Marelui Târg unde în 20 de săli uriașe sunt expuse produsele a 3.000 de firme, a celor mai însemnate fabrici de mașini.

Târgul din Lipsca nu este o întreprindere cu caracter pur intern german. Printre expozanți au participat în primăvara aceasta și câteva sute de firme negermane, precum și mai mult decât 33.000 cumpărători negermani din 32 de țări europene și transoceanice.

In cadrul acestei expoziții internaționale se poate observa lesne, că țările din Sud-Estul Europei, joacă din ce în ce un mai mare rol, putându-și atrage prin expunerea colectivă a produselor proprii, atenția cercurilor industriale germane lipsite de materii prime; iar experiența a arătat mai departe că expozițiile acestea prin intermediul Târgului de Mostre din Lipsca au putut face legături foarte bune cu consumatorii mai multor țări, fapt ce deschide perspective largi pentru dezvoltarea relațiunilor tuturor țărilor exportatoare din Europa de Sud-Est.

Bazându-se pe experiențele trase din Târgul de Mostre din ultimii ani, fabricile și atelierele care vor expune produsele lor la târgul din 28 August a. c., își dau silința ca fabricatele lor să fie coordonate cerințelor speciale ale țărilor din Sud-Estul Europei în ce privește construcție, gust și preț. Și pentru această expoziție au fost deja anunțate peste 1.300 de firme de articole de menaj, 600 de firme de jucării, precum și un mare număr de fabricanți de articole de sticlărie, porcelanuri, articole electrotechnice, galanterie, sport, produse chimice, cosmetice, farmaceutice și droguri, pregătite spre a putea „corespunde cerințelor specifice ale consumatorilor din țările din Europa de Sud-Est.

In acelaș timp se va ține și un târg pentru mașini, instalațiuni și articole diverse necesare industriei edilitare și construcțiuni, la care vor participa peste 600 de firme cu expunerea produselor lor în această branșă.

M. 69.

MINISTERUL EDUCAȚIUNEI NAȚIONALE
Direcțiunea Centrală a Școalelor Regionale de Conducători de Automobile și Tractoare Agricole

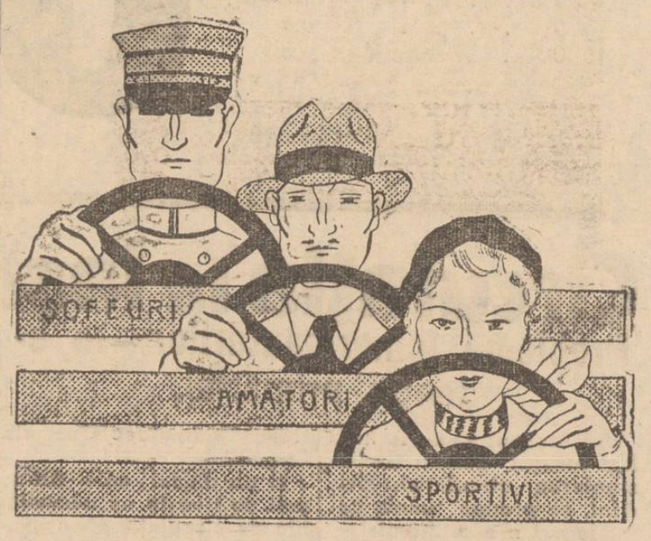

ȘCOALA DE ȘOFEURI
Secțiunea Iași
Strada A. C. Cuza 17 (fost Arcu)
Pentru informațiuni și înscrieri a se adresa zilnic la cancelaria Școlii între orele 8½-1 a. m. și 3½-7½ p. m.

Călătorii eftine
— și —
comode
cu 50% reducere
pe C. F. R.
IAȘI -- BUCUREȘTI
dus și înfors
cu plecarea *Sâmbătă ora 21.47*
și înapoierea *Marți seara ora 23* din Capitală
—LOCURI LIMITATE—
Informațiuni și înscrieri la Agenția
Wagons-Lits \\ Cook
Iași, Piața Unirei 1

Epitropia Generală a Casei Spitalelor și Ospiciilor Sft. Spiridon din Iași

Anunț

Se aduce la cunoștința celor înscriși și admiși în Colonia Epitropiei Sft. Spiridon dela Budachi că, în seria II, din luna August, pleacă fete.

Plecarea va fi în seara zilei de 1 August a. c., orele 7, însă vor trebui să fie prezenți la gară la ora 5 jum.

Copii admiși care au achitat taxele până la data de 30 Iulie a. c., trebuie să aibă:

3 rânduri schimburi, 1 rând haine subțiri, 1 rând haine groase, încălțăminte, pălărie de plajă, costum de plajă, 1 pernuță, perie de dinți, pastă, pieptene etc.

Elevele vor avea deasemeni și costumul de străjere.

Se pune în vedere ca, bagajul fiecărei coloniste să fie cât mai mic posibil spre a nu ocupa loc prea mare în vagon.

Nu vor fi admiși la călătorie în vagon, decât cei care vor posesa bilete de admitere în colonie sau chitanțe de plata taxei către Casieria Epitropiei Sft. Spiridon.

DOCTOR
A. Dascăl
BOLI INTERNE
VENERICE și SIFILIS
Tratamentul blenoragiei la bărbați și femei
Diathermie urologică și generală
Consultații și tratamente: 7½—10 a. m. și 2—9 a. m.
Duminică 9—12 a. m
Iași, Str. Cuza Vodă 42
(vis-a-vis de Camera de Comerț)

DOCTOR
M. A. BENIAMINOVICI
de la Fac. de Medicină Paris
Boli interne
(ficat, stomac, intestine)
Cons. 4—7
Strada Păcurari No. 95
Tel. 2196

Dr. Adrian Ștefănescu
Medic de Spital
Boli interne și nervoase
METABOLISM BAZAL
Consult 4—6 p. m.
Str. Tăutu No. 2
Telefon 2269

Dr. Gancevici
consultă
BOLI DE PIEPT
Str. Lăpușneanu 19
Luni, Mercuri și Vineri
între orele 1—4 p. m.
Telefon 1486

Mondiala Premieră
după opera, ilustrului profesor în științe Sexuale Dr. Vandevelde
TAINELE CASATORIEI
Filmul Secretelor conjugale. Cel mai complect film sexual, în care se tratează fără înconjur toate secretele sexuale. Această realizare a fost turnată după celebra operă
„Die Volkomene Ehe"
Orice om modern trebue să vadă acest film care va rula în curând
în Sala și Grădina
SIDOLI
Tineretul sub 18 ani va fi oprit să asiste

Grădina și Sala
CINEMA SIDOLI
2 MARI PREMERE 2
cu 7, 11 și 17 lei
plus timbrele
Super-filmul technicolor
Valea Blestemată
cu George Brent
Bewerly Roberts
Robert Barat
Barton Moclane
Al doilea film
Păpușa blondă
cu BERNICE CLAIRE
dela Opera din Londra
Jurnal Sonor Românesc

De vânzare
în condițiuni favorabile imobil cu tot confortul, situat în str. Apeduc 23, aproape de Piața Halei și centru, având grădină cu pomi fructiferi și flori.

De închiriat
4 camere și bucătărie, strada Lăpușneanu 33, deasupra magazinului Gavrileșteanu, etaj.; instalație modernă, preț convenabil, 34.000 lei anual.
Apartamentul vizibil toată ziua, fiind liber de pe acum. A se adresa la *Avocat N. Nebuneli* str. Lascar Catargiu 35

De închiriat
în str. Bărboi 6 (începând dela 1 Septemb.):
1. O cameră și bucătărie confort modern.
2. Patru camere, bucătărie, camară de lemne etc. Se pot vizita zilnic între orele 10—2 p. m. și 4—6 p. m.

De vânzare
casă gospodărească, solidă, 4 odăi, bucătărie, cămări, pivniță, apă, lumină electrică etc.
Poziție centrală lângă tramvai și Hală. Preț foarte avantajos. A se adresa la ziar.

Licențiat în Matematici
Prepară elevi pentru:
corigențe, bacalaureat, admitere în școlile politechnice etc. — A se adresa d-lui Theodor Drăgănel str. Lascar Catargiu 60.

BALUL SELECT

ce urma să aibă loc în saloanele școlii primare din *Comuna Șipote*, la 20 Iulie, din cauza doliului uațional, *s'a amânat pentru*

Duminică 31 Iulie c.

Fiind în folosul măririi fondului pentru baia populară a dispensarului, populația e rugată a lua parte în număr cât mai mare. *Comitetul organizator*

Autobuzele
pleacă din Iași spre:
Tomești—Oso'—Costuleni—Răducăneni—Bohotin—Petre Costea—Gorban—Drânceni-Rășești—Huși.
Plecarea din Iași dimineața la ora 5.
După masă la ora 3.
Sosirile la Iași:
Dimineața la ora 9.
După masă la ora 7.
Str. Costache Negri 73
Tel. 1760 AUTOBUZ

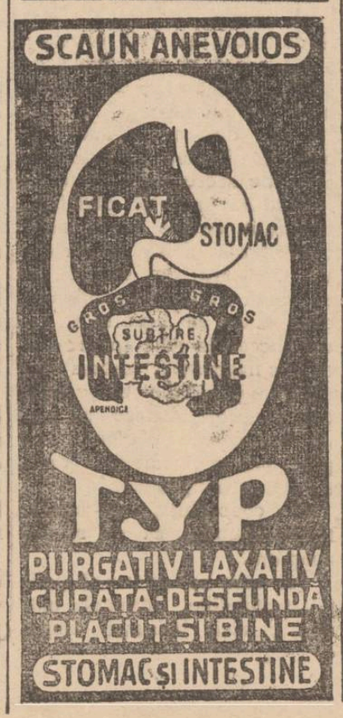

Un om de omenie
Enache Poclitaru

(Continuare din pagina 1-a)

jignind demnitatea aceluia față de care ești bun. Omenia este atitudinea prin care ești bun, fără a scobori demnitatea celui miluit. Pedagogul Poclitaru era omenos cu toți oamenii; naturalistul Poclitaru era milos cu toate vietățile. Era o plăcere să-l vezi călcând prin grădina gimnaziului „Ștefan-cel-Mare", de sus și cu mare băgare de seamă, ca să nu strivească furnicile.

Odată sevitorul spunându-i c'a găsit un cuib de șoarece cu patru pui, l-a întrebat:

— „Cu ce să-i omor, domnule director?

— „Cu nimic", a răspuns el. Acolo unde sânt, n'au ce să strice. Lasă-i în pace... Mai dă-le și o bucată de pâine; ca miez, bre, că-s mici, n'au cu ce roade"..

Iarna pe gerurile cele mari, când elevii gimnaziului, copii de săteni de prin satele din jurul Iașului, nu se puteau duce acasă pentru a se întoarce după amiază iară și la școală, Enache Poclitariu le cumpăra cu mâna lui: pâne, salam, măsline, halva și le aducea de mâncare.

La ora 1, când pleca spre casă, căuta în pungă să vadă câți bani are. Un coleg, întrebându-l de ce face aceasta, i-a răspuns: „Amice, am mușterii mei"...

Și mușterii lui erau copii săraci ai mahalalii care se înșirau pe drum, cerându-i și cărora le dădea gologani spunându-le: „Na și ție, na și ție, na și ție"...

Dar câți studenți săraci, pe care îi lua ca pedagogi ai școlii, n'a ajutat? Părându-i-se că leafa pedagogilor era prea mică, își împărțea cu ei diurna de director, dându-le câte un spor lunar și plătindu-le taxele.

Chiar și servitorilor școlii, ca să-i tragă inima la treabă, le dădea pe lângă leafă câte un spor lunar din diurna lui.

Și cu câtă, discreție făcea Enache Poclitariu toate acestea!

Întâmplător, când afla vreunul din colegi și-i spunea răspunsul lui era totdeauna acelaș; „Dacă poți să faci un bine, amice, de ce să nu-l faci?..."

Attel a fost Enache Poclitaru.

Trupul lui Enache Poclitaru a fost dat pământului, dar amintirea sufletului său mare, noi cei care l-am cunoscut și iubit, i-o vom păstra neștearsă, până când, la rând, și trupurile noastre vor fi redate aceluiași pământ.

DUMINICA 31 IULIE

Sărbătoarea frumseții și a dansului

Care ieșan nu se pregătește pentru marile serbări și concursuri care vor avea loc Duminică în minunatul parc de la

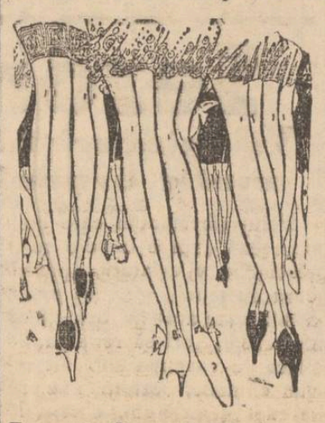

Expoziția Copou? Cât despre ieșence, nici nu e nevoe să mai pomenim!...

In cadrul unor serbări grandioase, sub cer de lună și în acordurile de orchestre, se vor alege cele mai frumoase fete din Iași.

Juriul cuprinde un cunoscut pictor, doi artiști de la Teatrul Național. Un regizor teatral, un cinematograflist, un scriitor, un gazetar și un fotograf.

Premii de valoare sunt în așteptarea laureatelor, precum și a campionilor de dans.

Inscrierile pentru frumusețe azi și mâine la ziarul „Opinia" sau la Corso, pentru dans în seara de 31 Iulie.

Nu se percepe nici o taxă. Și o surpriză: intrarea la serbări cu prețuri de sacrificiu: 5 și 10 lei.

Bazar bogat cu numere de valoare, tombolă, parchet special de dans, muzică, flori, surprize și a racții, — iată ce veți găsi Duminică la Expoziție.

Conferință la Camera de Muncă

Duminică are loc la Camera de Muncă, ultima conferință pentru meseriași, urmând ca la toamnă aceste manifestațiuni culturale să fie reluate.

Va vorbi d. profesor Valeriu Butureanu despre „Personalitatea luminoasă a Reginei Maria".

Toți meseriașii și funcționarii particulari sunt invitați a lua parte.

x *Doctorul Carol Șvaigher* se reintoarce în localitate pe ziua de 1 August crt. când își va relua consultațiile în cabinetul din Str. Prof. A. C. Cuza 21 (fost Arcu 13).

x **Doctorul A. Hoffman s'a mutat în str. Armeană. No. 9 și consultă zilnic boli nervoase și boli de nutriție dela 10-12 și 3-7; tratamente de slăbire și îngrășare. Telefon 1577.**

x **Dr. M. Segal** *medic de spital,* **mutat** *în str. Cuza Vodă No. 83 (Palatul Braustein), consultă și operează boli de* **nas, gât și urechi** *între 8-10 a. m. și 3-6 p. m. Telefon 1767.*

PIERDUT Buletinul Biroului Populației Iași No. 59543 | 938, pe numele de Ion Sava din str. Petru Rareș No. 17. Se declară nul.

PIERDUT Buletinul Biroului Populației pe numele de Aurelia Nica din str. de la Trei Erarchi 2. Se declară nul.

Un nou cămin de ucenici se construește la Iași

In urma intervențiilor conducătorilor Camerei de Muncă, și în special ale d-lui Emil Ceicovschi fost senator al Muncei, Ministerul Muncei a aprobat ridicarea la Iași a unui cămin de ucenici,

Ministerul a pus la dispoziție fonduri necesare pentru o construcție modernă.

Dl. Emil Ceicovschi a avut ieri o consfătuire cu d. primar M. Eșianu, pentruca municipiul să puie la dispoziție un teren în mod gratuit, pentru cămin.

D. Eșianu a promis tot concursul, urmând ca să se aleagă câteva terenuri dintre care ministerul să reție unul mai potrivit pentru ridicarea căminului.

Lucrările vor începe în cursul lunei August, iar la punerea pietrei fundamentale va fi invitat și d. Mihai Relea ministrul Muncei.

EM. GH.

Știri dela Ep. Spiridoniei

Incasările dela Slănicul-Moldovei

Dl. epitrop Dumitriu-Borca conducătorul stațiunei Slănicul-Moldovei, a făcut încă o surpriză plăcută Epitropiei.

D-sa a trimis ieri la Iași suma de un milion lei, din încasările stațiunei.

Sezonul la Slănic merge în plin, dar și conducătorii fac economii serioase, astfel că se vor acoperi toate cheltuelile din trecut.

Bustul Dr. Cantacuzino

Se pare că realizarea bustului savantului dr. Cantacuzino este asigurată.

In viitorul număr al revistei „Insemnări ieșene" se va deschide lista de subscripție pentru adunarea fondurilor.

Foștii studenți ai Dr. Cantacuzino au și subscris suma de 40.000 lei.

Bustul va fi executat de un sculptor bucureștean și va fi așezat la intrarea principală a Spitalului central Sf. Spiridon.

Reparații la Spiridonie

D-nii epitropi Gr. T. Popa și Bălteanu au hotărât să se facă reparații radicale la clădirea administrației Sf. Spiridon.

Clădirea a suferit stricăciuni cu prilejul cutremurului din 1934.

Tot odată se vor așeza două plăci de marmoră la scara principală a clădirei, pentru cei doi mari ctitori ai Epitropiei: M. S. Regele Carol II și Cehan-Racoviță-Voevod.

De asemenea s'a întocmit devize pentru repararea imobilului din str. Codrescu—donat de Regina Maria.

Lucrările vor începe săptămâna viitoare.

Dl. epitrop Gr. T. Popa va pleca săptămâna viitoare pentru a inspecta stațiunea Budachi-Cordon.

Vara: anotimpul operațiilor

(Continuarea din pagina 1-a)

foarfecele, cu cleștele, procedee primejdioase și dureroase.

Acum au venit alte timpuri. Technica s'a schimbat radical. Numai polipii uneori îi scoatem cu pensa; dar și aici e indicată ansa electrică.

Cu *bisturiul electric* (Diatermo-coagulare) ori cu *cauterizări electrice*, se operează astăzi ușor, repede, simplu absolut fără durere și fără sânge.

Această metodă de operații în nas și gât, este o adevărată revoluție în domeniul nostru. Operația e curată, elegantă, rapidă, radicală. Elementul dramatic — sânge, durere, frică — e complect înlăturat.

Specialistul ține în mână bisturiul electric, adică un elector de sticlă s'au metal, dă drumul curentului, atinge timp de 2-3 secunde partea care trebuie să dispară — și bolnavul pleacă complect vindecat, și uimit de progresele chirurgiei moderne.

Operațiile cu electricitate se pot face în orice vârstă, și trebuie neapărat să înlocuiască intervenția sângeroasă în cazuri de predispoziție pentru hemoragii, la fricoși, la cei nervoși, la anemici, la cardiaci, la femei gravide etc.

Acea e metoda de ales pentru orice intervenție chirurgicală la nas, gât și urechi dat fiind că ea dă rezultate sigure și mai rapide decât cuțitul ori foarfeca; vindecarea e ușoară și revenirea boalei a absolut exclusă.

Dr. Alex. Socolovschi.

Sub sedimente manevrează primejdioşii bacili şi acizi, cari distrug zmalţul de pe dinţi şi dau loc cariilor incurabile. Este, deci, de datoria oricărui om cultivat, de a-şi curăţi, de câteva ori pe zi, dinţii. Intrebuinţaţi pastă de dinţi ODOL, îndeajuns de experimentată.

Odol

IDEALA PASTĂ DE DINŢI

Informaţiuni

x La telegrama Primăriei Iaşi, M. S. Regele a răspuns prin următoarele cuvinte :

„Mulţumesc pentru condoleanţele exprimate".

x D. aj. de primar Tăutu a dispus închiderea brutăriei „Nena" din str. Păcurari, pe timp de 3 zile pentru nerespectarea ordonanţei municipale.

O lămurire.—D-ra Adela Sârbu, studentă la Facultatea de litere, ne roagă să arătăm că cele publicate în unele ziare cu privire la d-sa, în legătură cu aşa zisa afacere de trafic, nu corespund adevărului.

D-sa n'a fost niciodată în Albania; iar în afacerea de mai sus n'a fost citată decât ca informatoare.

x *D. Prof. Dr. L. Ballif* consultă în timpul vacanţei între orele 6-8 p. m. în str. Sărărie No. 100.

x Nu este nevoie să părăsiţi Iaşul: Vă puteţi face cura de BORSEC cerând băcanului Dvs, această minunată apă.

..numai Nivea? Sigur! numai NIVEA

Numai prin „Nivea" pielea Dvs. obţine acea nuanţă frumoasă, bronzată, sportivă atât de mult dorită, şi micşoraţi totodată pericolul arsurilor solare

O importantă şedinţă a Ligii pentru combaterea tuberculozei, filiala Iaşi

sub preşedinţia D-lui Prof. Dr. I. Bălteanu

Iesemnate discuţii şi hotărâri luate

Miercuri 27 Iulie ora 5 p. m. a avut loc la sediul Ligii Profilaxia Tuberculozei Regionala Iaşi, o şedinţă importantă de comitet ce a durat 4 ore. Au fost prezenţi d-nii: prof. dr. I. Bălteanu, preşedintele Regionalei Iaşi şi membru în comitetul superior naţional al Ligii, d-na Aglaie Hurmuzescu preşedinta societăţii Profilaxia Tuberculozei Regionala Iaşi, d-na Zoe Costriş inspectoare a Surorilor de Ocrotire socială, d. dr. Grigore Nubert inspector medical c. f. r., d. dr. Cădere medic şef al oraşului, conf. dr. I. Alexa şi dr. Toma medic primar al societăţii Profilaxia Tuberculozei Iaşi.

S'au discutat o serie de importante chestiuni cu privire la tuberculoză în regiunea Iaşi şi s'au hotărât următoarele:

Rolul dispensariilor

1) Având-se în vedere că succesul luptei antituberculoase, în afară de armamentul technic de cură, se bazează pe cunoaşterea numărului persoanelor tuberculoase şi a filiaţiunei cazurilor într'o familie, şi având în vedere că dispensarul antituberculos e pivotul împrejurul căruia se desvoltă întrea acţiune de combatere, s'a hotărât a se face intervenţii la Ministerul Sănătăţii pentru a se înscrie un articol în legea sanitară în care să se specifice că sanatoriile nu trebuie să primească tuberculoşi fără ca aceştia să aibe o recomandare a vre-unui dispensar de tuberculoză.

Statistica mortalităţii

2) S'au luat diferite dispoziţii pentru întocmirea unei statistici desăvârşite a mortalităţii în Moldova, Basarabia şi Bucovina.

Unificarea acţiunii de combatere

3) S'a discutat asupra utilităţii unificării serviciului de combatere a tuberculozei, a diferitelor instituţiuni, cum ar fi de exemplu: Ministerul Sănătăţii, Casa Asigurărilor Sociale şi Casa Muncii C. F. R., şi s'a ajuns la concluzia că e absolut necesară unificarea controlului din punct de vedere technic, lăsând totuşi fiecărei instituţiuni libertatea iniţiativei în ceeace priveşte stimularea investiţiunilor.

Un preventoriu la Iaşi

4) S'a decis a se face din partea Ligii Filiala Iaşi o intervenţie stăruitoare la Ministerul Sănătăţii pentru ca, în fostul sanatoriu Vila Greerul să se deschidă imediat un preventoriu pentru copii până la vârsta de 12 ani, înfiinţându-se în acelaş timp acolo o grădiniţă de copii şi o şcoală primară.

5) S'a propus şi s'a acceptat ca Liga să facă o intervenţie la consiliul de igienă al Municipiului Iaşi ca, pentru anul viitor, să fie recomandat ca specialist în fiziologie pe lârgi consiliul de igienă, d. dr. Toma medic primar al dispensarului Profilaxia Tuberculozei din Iaşi.

Asistenţa socială

6) Cu privire la asistenţa socială a familiilor tuberculoase, d-na *Aglaia Hurmuzescu* a arătat contribuţia societăţii pentru Profilaxia Tuberculozei Iaşi care are în întreţinere materială 12—15 familii; iar d. prof. *dr. I. Bălteanu* a expus planul Epitropiei Sf. Spiridon în acest sens.

O cantină

Dl. dr. Cădere a anunţat şi d-sa că prin contribuţia Municipiului Iaşi, va deschide o cantină pe lângă serviciul sanitar al oraşului, rugând Liga Filială Iaşi de a găsi modalitatea unei colaborări efective în diferite iniţiative particulare.

Consultaţiile la dispensar

6) Numărul consultaţiunilor la dispensarul de tuberculoză fiind extrem de mare, s'a decis înfiinţarea de noui secţiuni pe lângă acest dispensar. *Dl. conf. dr. I. Alexa.* a propus că ar fi mai bine să se facă un dispensar ce să deservească Municipiul Iaşi, iar altul pentru provincie.

Eficacitatea vaccinării

7) D. dr. Cădăre, medicul şef al oraşului, a prezentat un raport din care rezultă eficacitatea vaccinului B. C. G. în Municipiul Iaşi. D-sa pe baza de cifre documentare, a arătat scăderea tuberculozei în mediul şcolar al Iaşului.

De unde înainte de aplicarea vaccinaţiunei se constatau copii având ganglioni scrofuloşi într'un raport de 20-30 la sută, astăzi, după vaccinare se constată un raport de 2—3 la sută.

Congresul dela Cernăuţi

8) *D. prof. I. Bălteanu*, aduce la cunoştinţa membrilor comitetului problemele ce se vor discuta în toamnă la congresul naţional de tuberculoză dela Cernăuţi şi face propuneri ca şi profilaxia tuberculozei din Iaşi să prezinte rapoarte.

Deasemenea d-sa arată că expoziţia ce a fost organizată cu ocazia congresului de tuberculoză ce s'a ţinut la Iaşi, va fi redeschisă la Cernăuţi şi mult mărită şi amplu documentată şi va fi pusă sub supravegherea Institutului de Igienă din Iaşi care pregăteşte toate piesele în acest sens.

D. prof. dr. I. Bălteanu anunţă vizita *d-lui prof. dr. Hazemann*, directorul sănătăţii din Ministerul Sănătăţii al Franţei şi membru al Ligei Naţiunilor.

D-sa stabileşte de comun acord cu membrii comitetului ligei profilaxiei tuberculozei din Iaşi, programul vizitei oaspetelui la Iaşi, Moldova şi Basarabia.

Şedinţa aceasta a comitetului profilaxiei tuberculozei din Iaşi, prin discuţiunile şi hotărârile luate, constitue un important moment pentru viaţa sanitară a Iaşului.

Brutus

Amintiri duioase despre Regina Maria din timpul refugiului la Iaşi

Crinii părintelui Andriescu

Trecând prin curtea bisericii Banu, ochii ţi se încântă de frumuseţea feluritelor flori din grădina părintelui prot. Andriescu.

In special crinii atrag atenţia trecătorului.

Aceşti crini îşi leagă viaţa de o amintire duioasă despre Regina Maria, din timpul marelui război, —amintire din care reese dragostea mare a reginei pentru aceste flori maestoase.

In timpul refugiului la Iaşi a Familiei regale şi a guvernului, se instalase un spital pentru răniţi în clădirea Liceului Naţional.

Administrator priceput al acestui aşezământ vremelnic, era părintele prot. Andriescu, parohul bisericii Banu.

Iar răniţii se bucurau de o grijă atentă din partea Alteţelor regale Principesele Elisabeta şi Mărioara (actuala regină a Jugoslaviei).

In fiecare zi Principesele treceau la ora prânzului pe lângă grădina de flori a părintelui Andriescu.

Intr'una din zile, Principesa Mărioara îi grăeşte cucernicului părinte de grădina sa.

—„Sânt aşa frumoase florile Sf. Voastre !..—a glăsuit Principesa. Şi fiindcă Părintele Andriescu cunoştea dragostea Reginei Maria pentru crini, a rugat respectos pe Principese când trec spre casă (în timpul războiului Regina şi Principesele locuiau în clădirea unde azi funcţionează Institutul de educaţie a ficelor de ofiţeri) să ia pentru Regină un buchet mare de crini.

Principesele au răspuns cu multă dragoste la propunerea părintelui Andriescu. Şi la prânz, când au trecut prin deptul casei parohiale, au primit buchete mari de crini pentru Regină.

A doua zi părintele Andriescu fiind la spital ca întotdeauna, vede intrând pe Regina Maria, urmărită de câţva lachei galonaţi, cu buchetele de crini oferiţi de Sf. Sa cu o zi înainte.

Cu multă gingăşie, Regina a împărţit la fiecare bolnav câte o floare.

Gestul Suveranei a impresionat profund pe suferinzi.

Gr. Spiru

Noua promoţie de elevi piloţi

Promoţia de elevi piloţi 1936-1938, Tecuci, a isprăvit examenul de Bombardament, atât teoretic cât şi practic, după o muncă de 2 luni de zile.

Au fost declaraţi piloţi bombardieri în urma examenului dat sub preşedinţia d-lui Comandor Şuteu, comandantul şcoalei de Tir şi Bombardament-Constanţa, următorii elevi piloţi:

Ancu C., Alexandru Antonescu, Aioane I. Bălbărău, C. Bârlădeanu, Călinescu Caro', V. Herca, Forţu V, Dobrea, S. Dorin. Alex. Civchină, D. Iliescu, M. Horvat, P. Mircnescu, Tr. Pera, F. Niculescu, D-tru Movilă, Alex. Serghiu, A. Radu, Gh. Păunescu, Marieo Pârvan, C. Niţă, V. Stamatopol, Stana D., Stancu M. Stănescu Gh, Ştefaniuc C., Tănase Vasile, Zaharia Th, Ursescu D-tru, Tomac Vasile, Teodoru I., Adamovici M., Babana I., Teodorescu C., Ungureanu Th. Sfârâială A Tabacu Gh., Jipescu Eug., Covali An., Neagu M., Suceveanu Alex., Crăciun I., Alexevici R, Ionescu Tr., Strugaru Gh., Silişteanu I., Pavel I., Mocanu Gh, Clisu Baltag, Niţescu A., Vârgoghie Gh., Crudu V., Hanu Ioan-Rozman, C. Medaş, M. Mazilu, V. Popescu.

Inscrierile la Institutul de surdo-muţi

Direcţiunea Institutului de Surdo Muţi „Marele Voevod Mihai" din Iaşi str. Zmeu No. 3, aduce la cunoştinţă că, pentru anul şcolar 1938 | 939, se primesc interni, fetiţe şi băeţi în etate de 7—12 ani, fiind vacante următoarele locuri: pentru cl. I-a de articulaţie 15; cl. II-a 3; cl. III-a 8; cl. IV-a 8; cl. V-a 4; cl. VI-a 8; cl. VII-a 3; cl. VIII-a 5.

Cererile de inscriere se vor adresa Direcţiunii Institutului cel mai târziu până la 15 August, fiind însoţite de următoarele acte: act de naştere, buletin de vaccină, certificat de sănătate şi certificat de pauperitate pentru părinţii săraci, se acordă locuri de bursier sau semibursier).

Solva este de 5000 lei anual, plătibilă în trei rate egale şi anticipat. Reduceri sau scutiri de taxe se pot face numai în cazuri excepţionale şi pe baza actelor oficiale. Elevii vor aduce lingeria necesară pentru corp şi pat. Relaţii se pot cere dela Direcţiunea Institutului.

Vând ieftin

în Regiunea Copou Vidraşcu, două parcele alături. Poziţie frumoasă, stradă pavată, apă, canal şi lumină electrică. A se adresa la ziar.

Accidentul unui inspector şcolar

Bacău 29.—Eri la prânz, în timp ce traversa piaţa Sf. Nicolae, d. inspector şcolar Gh Spiridonescu a fost surprins de o maşină în goană şi trântit pe caldarâm.

D. inspector Spiridonescu a fost ridicat de trecători şi transportat la spitalul „Pavel şi Ana Cristea". D-sa are trei coaste rupte şi prezintă grave leziuni la mâini.

x *Serbare premilitară.* Azi Vineri 29 luna ora 4 d. a. are loc la Ateneul Popular Tatarăşi o serbare artistică culturală dată de tinerii premilitari din centrul M. F. O. In program coruri, recitări şi o piesă de teatru.

Stiri Judiciare

Industriaş învinuit de furt. —Cabinetul III instrucţie a terminat cercetările privitoare pe industriaşul Leib Herşcovici din str. Socola 50, coproprietarul moarei Moldova.

Acesta fiind tovarăş cu d. Isac Eighenstein la un magazin de mărfuri din str. Ştefan cel Mare 65, a profitat de faptul că tovarăşul său lipsea, şi spărgând prăvălia ar fi furat marfă.

Dl. Leib Herşcovici a fost trimis în judecata tribunalului.

*

Denunţare calomnioasă.—Parchetul local a trimis în judecată pe d. Ioan Dimitriu din str. Rojniţă 3, pentru faptul de denunţare calomnioasă.

Acesta l-a reclamat pe învăţătorul C. Ciubotaru dela Şcoala primară din Voroneşti-Uricani jud. Iaşi, că ar fi furat nişte scule dela şcoala de agricultură Miroslava, fapte care n'au putut fi dovedite, învăţătorul fiind achitat.

*

Furt. — Parchetul local a deschis acţiune pentru furt împotriva gardianului public C-tin Dateş din Tg. Frumos.

In timp ce era de serviciu, a sustras suma de 500 lei de la locuitorul Ion Oprea din com. Belceşti jud. Iaşi, care era în stare de ebrietate.

*

Speculă.—Judecătoria Ocol. II Urban a condamnat la 3000 lei amendă pentru speculă, pe brutarul S. Ecştein str. Cismăriei 17.

Comerciantul a făcut apel.

Proces de evacuare. — Doamna S. Fruchtman din str. Păcurari 22 a cerut tribunalului local evacuarea chiriaşului ei, d. dr. Aizic Neibergher din imobilul din str. Păcurari 22, deoarece a expirat contractul şi refuză a se muta.

Sustragere dela taxele postale. — Parchetul local a trimis în judecata tribunalului pe voiajorul Iancu Haimovici din str. C. Negri 24, pentrucă a fost găsit în tren cu mai multe colete şi sumi de bani pe cări le ducea la diverşi comercianţi, şi pentru care s'a sustras dela plata taxelor legale.

CINEMA SCALA

Insfârşit, un film excepţional : „Duşmanii Oamenilor". Paul Muni a obţinut cupa Volpi în urma creaţiei sale din acest film.

„Duşmanii Oamenilor", în care ni se arată într'o manieră fermecătoare, viaţa şi opera marelui savant francez, Louis Pasteur, este un film excepţional, iată în sfârşit, o ocazie când acest cuvânt devalorizat se aplică în toată excepţiunea sa. Nu sunt cuvinte pentru a povesti viaţa lui Pasteur. Această viaţă prodigioasă este închisă în aceşti trei termeni: devotament, muncă, luptă.

Opera lui William Dieterle, regisorul filmului, inspirata după scenariul lui Scheridan Gibony şi Pierre Collings, nu are un detaliu inutil, o impresisiune sau un lucru lipsit de gust.

Este pentru prima dată când americanii reuşesc să redea, fără cel mai mic defect, viaţa şi opera unui geniu european.

Creaţia lui Paul Muni în rolul lui Pasteur este formidabilă. De aceiaşi părere au fost şi membrii comisiunii cinematografice dela Veneţia, căci i-au atribuit lui Muni, cupa Volpi, cea mai mare distincţie care i se poate da unui actor de cinematograf. Se ştie dealtfel că acela care deţine cupa Volpi este socotit cel mai bun actor al ecranului pe anul în curs. Şi, trebuie să recunoaştem, această înaltă distincţie este pe deplin meritată.

Cine nu l'a văzut pe Paul Muni în „Duşmanii Oamenilor" a pierdut ocazia de a admira un actor cum nu se mai găseşte altul în toată lumea.

In restul distribuţiei mai apar şi fermecătoarea Anita Louise, Donald Woods şi Josephine Hutchinsohn. Rulează toată săptămâna aceasta odată cu filmele „Flacăra Verde" şi „Drumul Vieţii" la „Scala".

CERETI PRAFURI ORIGINALE COCOSEI

x Cine a citit şi mai ales cine nu a citit fermecătoarea poveste „Guliver în ţara piticilor" va veni să admire filmul rusesc cu acest nume, care a stârnit aplauzele lumii întregi şi care rulează de Luni 1 August la Cinema „Scala", odată cu cea mai senzaţională epopee a secolului al 18-lea „Antonio Adversò" cu Frederic March, operă complectă, copie absolut nouă.

ADMITERI: liceu, comerţ superior, politechnică, şcoli normale, seminarii. Burse, corigenţe, bacalaureat. Prepară metodic, serios individual elevi (e).

PROFESOR SECUNDAR titular la Stat

Adresa: Librăria Athanasie Gheorghiu.

DE VÂNZARE ŞI DE ÎNCHIRIAT un mare imobil în 2 etaje, str. Sf. Andrei 73, lângă str. Colonel Langa şi aproape de str. Ştefan cel Mare având 16 apartamente cu câte 2 camere, antrete şi bucătărie, apa apometru şi canalizare, closete sistematice, cu 3 balcoane în frontul străzii, colţ cu str. Ipsilante şi str. Semnului, având o întindere de faţadă ca. 40 m. lungime, mai are o aripă cu diferite locuinţe în curte. Instalaţia de lumină electrică, După un incendiu reclădit şi renovat cu adăugări noui. Ograda mare şi 2 intrări. Sobe teracote etc.

A se adresa la proprietarul Isidor Schorr cu locuinţa în acelaşi imobil str. Sfi. Andrei 73 etaj. Intrarea prin poarta din faţa străzei. Informaţiuni la ori ce oră din zi.

Preţ convenabil şi înlesniri de plată.

x La boalele de ficat şi intestine se recomandă numai BORVIZUL DE BORSEC.

In astă seară LA POMUL VERDE

Mic şi mare ! Tânăr şi bătrân ! Toţ Iaşul merg să vadă cel mai formidabil spectacol

„PERFECT EGAL"

de Ion Pribeagu

Cea mai luxoasă revistă văzută până azi la Iaşi

300 costume — 30 artişti — 20 baletiste — Decoruri fastuoase.

Ansamblul GINA ZLATAIA-SIMON LEIBOVICI

Muzică divină de Ad. Leibovici

Preţurile reduse

ULTIMA ORA

...„Vocea mea să te ajungă încă odată, dincolo de liniștea mormântului!"

Scrisoarea-testament a Reginei Maria, către poporul român

București 29. — Aseară a fost dat publicității testamentul M. S. Reginei Maria precum și scrisoarea către țară.

Iată textul integral al impresionantului apel al Reginei.

Țării Mele și Poporului Meu

Când vei citi aceste slove Poporul Meu, eu voi fi trecut pragul tăcerei veșnice, care rămâne pentru noi o mare taină. Și totuși, din marea dragoste ce Ți-am purtat-o aș dori ca vocea mea să te mai ajungă încă odată, chiar de dincolo de liniștea mormântului.

La 17 ani

Abea împlinisem 17 ani, când am venit la Tine. Eram tânără și neștiutoare însă foarte mândră de țara mea de baștină.

Și sunt și astăzi mândră de a fi fost născută engleză. Dar când am îmbrățișat o nouă naționalitate, m'am străduit să devin o bună româncă. La început n'a fost tocmai ușor.

Eram străină, într'o țară străină. Singură între străini.

Dar prea puțini sunt aceia cari se reculeg să cugete cât cât de grea este calea pe care o principesă străină trebue s-o parcurgă ca să fie una cu noua țară în care a fost chemată.

Bucurie și durere

Am devenit a voastră prin bucurie și prin durere.

Privind înapoi e greu de spus ce a fost mai mare: bucuria ori durerea.

Cred că bucuria a fost cea mai mare. Dar mai lungă a fost durerea.

Nimeni nu e judecat pe drept cât trăește.

Abea după moarte este pomenit sau dat uitării.

...„V-am iubit"

Poate de mine vă veți aminti, deoarece v-am iubit cu toată puterea inimei mele și dragostea mea a fost puternică, plină de avânt. Mai târziu a devenit răbdătoare, — foarte răbdătoare.

Mi-a fost dat să trăesc cu Tine, poporul meu vremuri de restriște, vremuri de mari îndepliniri.

Pentru un timp mi-a fost dat să-ți fiu inspiratoare; să fiu aceia care a păstrat floarea vie, aceia care a fost centrul de îndârjire în zilele cele mai negre.

Aceasta ți-o pot spune astăzi, căci numai sunt în viață.

„Mama tuturora"

In acele zile mi-ați dat un nume care mi-a fost drag. M'ați numit „Mama tuturora" și așa vreau să rămân în amintirea ta. Aceia care putea to'deauna fi găsită în clipele de durere sau de pericol.

A venit mai târziu o vreme când m'a[illegible] n[illegible]t.

Dar aceasta e soarta mamelor.

Am primit aceasta și v'am iubit mai departe cu toate că nu vă puteam ajuta ca în zilele când credeați în mine.

Dar aceasta e uitată. Atâta timp am fost în mijlocul tău încât mi se pare abea cu putință că trebue să te părăsesc.

Totuși, orice om ajunge la capătul drumului.

Eu am ajuns la capătul drumului meu.

Binecuvântare

Dar înainte de a tăcea pentru veșnicie, vreau să-mi ridic pentru ultima dată mâinele pentru o binecuvântare.

Te binecuvântez iubită Românie, țara bucuriilor și durerilor mele; frumoasă țară care ai trăit în inima mea și ale cărei cărări le-am cunoscut toate.

Frumoasă țară pe care am văzut-o întregită. A cărei soartă au împărtășit-o atâția ani, ale cărei vise le-am visat și care mi-a fost îngăduit să le văd împlinite.

Fii tu veșnic îmbelșugată; fii mare și plină de cinste.

Să stai veșnic falnică printre celelalte națiuni; și fii cinstită, iubită și pricepută.

„Am îndrăgit viața și frumosul"

Am credința că v'am priceput. N'am judecat; am iubit.

Nici odată nu mi-au plăcut formele și formulele.

Nu prea luam uneori seama la cuvintele ce le rosteam.

Am iubit adevărul și am visat să trăesc în lumina soarelui.

Insă fiecare trăește cum poate, nu cum ar dori.

Dar când îți vei aminti de mine, Poporul meu, gândește-te ca la una care a îndrăgit viața și frumosul; care a fost prea cinstită, ca să fie cu băgare de seamă; prea iubitoare ca să judece.

N'am nici o avuție să vă las.

Ceia ce cu atâta mărinimie mi-ați dăruit, am cheltuit între voi.

Am înfrumusețat acele locuri, unde mi-a fost dat să trăesc.

Dacă toate cele frumoase îți vor aminti de mine, Poporul Meu, atunci va fi îndeplinit răspunsul dragostei ce ți-am dăruit, pentrucă frumosul mi-a fost un crez.

Inima, la Balcic

Am redeșteptat la o viață nouă micul castel de la Bran.

Dar P[illegible] Javanh de la Balcic este locul pe care l-am înfăptuit.

Acolo mi-a fost dat să fac din vis adevăr; și fiindcă a însemnat pentru mine mai mult decât aș putea arăta, am cerut fiului meu, Regele Carol II, ca inima mea să fie adusă și așezată în „Stella maris" bisericuța ce am clădit la malul Mării.

Cu trupul voi odihni la Curtea de Argeș, lângă iubitul meu soț, Regele Ferdinand, dar doresc ca inima să fie așezată sub lespedea bisericei ce am clădit.

In mijlocul florilor

In decursul unei lungi vieți atâția au venit la inima mea încât moartă chiar aș dori să poată veni la ea, de-alungul potecei cu crini, care mi-a fost mândria și bucuria.

Vreau să odihnesc acolo în mijlocul frumuseților făurite de mine, în mijlocul florilor ce le-am sădit; și cum acolo se găsește inima mea, eu nu vreau să fie un loc de jale, ci dimpotrivă de pace cum a fost când eram în viață.

Copiii regali

Incredințez copiii mei, inimei Poporului meu.

Fiind muritori, pot greși; dar inimele lor sunt calde așa cum a fost a mea.

Iubiți-i și fiți folositori unii altora, căci așa trebue să fie.

Și acum vă zic rămas bun pe veci.

De-acum înainte nu vă voi putea trimite nici un semn.

Dar mai presus de toate, amintește-ți Poporul Meu, că te-am iubit și că te binecuvântez. cu ultima mea suflare.

Maria

Testamentul Suveranei

In testamentul său Regina Maria prevede că lasă M. S. Regelui Carol proprietățile din Balcic, cu sarcina ca să plătească în bani partea celorlalți moștenitori.

Din uzufructul moșiei Sina'a și al imobilelor Cotroceni, Suverana lasă următoarele legate:

Soc. Principele Mircea. 500 mii lei; Elizei Karl 60.000 lei; Ana Thiele 40,000 lei; Elena Koprow 40,000 lei; Virgil Ianza 40,000 lei; personalului Casei Sale 300,000 lei; marei ducese Victoria Melita, Sora Reginei, o pensie viageră de 120,000 franci; d-rei Maria Zviadenek 200,000 lei.

Defuncta lasă A. S. R. Principesa Elisabeta moșia Copăceni, cu obligația de a da în bani partea celorlalți moștenitori; Arhiducesei Ileana îi lasă castelul de la Bran, cu obligația de a da Soc, Y. M. C. A. casa din Bran pentru colonii școlare, atâta timp cât societatea va fi patronată de un membru al Familiei Regale.

Marelui Voevod Mihai, defuncta Regină i-a lăsat diamantul cel mare, dăruit de Regele Ferdinand.

In restul testamentului, Suverana arată că ar fi vrut să ridice o biserică la Onești Bacău și să înființeze un cămin cu numele său pentru studentele de la Iași.

Regretă că nu-i permit posibilitățile materiale.

Testamentul e făcut la Balcic, în 29 Iunie 1933.

Dl. Hitler se întâlnește cu d. Henlein

Paris 29.—Ziarele anunță că d. Hitler a părăsit Bavaria, plecând la Berlin.

De acolo se va duce la Breslau, unde va avea o întrevedere cu d. Henlein, șeful sudeților cehoslovaci.

Sinuciderea unui pensionar

București 29.—Pensionarul N. Paliță, din str. Academiei 21 s'a sinucis, împușcându-se în cap cu o armă de vânătoare.

El a fost implicat în niște fraude de 1 milion lei și i se pusese sechestru pe avere.

Din această cauză și-a curmat viața.

Un student înecat

Studentul Gh. Mironescu a făcut un chef la Băneasa împreună cu alți prieteni.

Pentru a se răcori, el a sărit în lac; dar s'a înecat.

Cehoslovacia vrea pace dar să i se respecte independența și ființa statului

Declarațiile d-lui ministru Krofta

Praga 29.—Dl. Krofta, ministrul de externe al Cehoslovaciei, a făcut declarații ziarului „Paris-Soir".

Intre altele, d-sa a spus:

„Guvernul cehoslovac este conștient de răspunderea pe care o are față de Anglia; dar e convins că și Anglia va aprecia străduințele guvernului pentru a se ajunge la reglementarea conflictelor din Europa centrală.

Cu toate că nu știu încă precis pretențiile germanilor sudeți, sperăm să ajungem la rezultatul dorit.

Noi primim orice propuneri de pacificare, dar trebue să respectăm ființa și independența statului cehoslovac"— a încheiat dl. Krofta.

Dl. Mussolini a împlinit 55 ani și e felicitat călduros de d. Hitler

Roma 29.—Cu prilejul împlinirei a 55 ani, ducele Mussolini a primit o călduroasă telegramă de felicitare din partea Fuehrerului Hitler.

Conducătorul Germaniei arată că se gândește la dl. Musolini cu vie cordialitate și îi trimite urări sincere pentru persoana și opera sa, pe care o privește cu mândrie și orgoliu.

Axa Roma-Berlin s'a consolidat și mai mult prin întrevederea de la Roma.

Telegrama se încheie cu salutul hitlerist „Heil"!

Inecat în Mare

Balcic 29.—Pretorul N, Alamescu din jud. Ialomița făcea bae împreună cu soția sa, în Mare,

La un moment dat el a avut un cârcel și nemaiputând înota, s'a înecat.

Moarte subită

Bălți 29.—Intr'o trăsură ce face cursa Bălți-Fălești, a încetat subit din viață comerciantul Boruh Simeon, originar din Tg. Fălești. Pasagerii cât și birjarul au declarat că comerciantul era bolnav când s'a urcat în trăsură și că pe drum i-a venit de mai multe ori rău.

După autopsiere, corpul a fost predat familiei.

x S'au început lucrările în vederea încorporării contingentelor 1928 și 29, pentru manevrele din toamnă.

x Dl. ajutor de primar C. Tăutu, făcând o inspecție la brutăria Ettovici din str. Zugravi, a constatat că se fabrică pâine cu lipsă la cântar și în condițiuni nehigienice.

Au fost confiscate 180 de pâini cu lipsă la greutate de 100—150 grame.

Totodată, brutăria a fost închisă pe 10 zile.

x In toată țara se oficiază mîne, Sîmbătă, parastasul de 9 zile dela moartea Reginei Maria.

Știri ieșenești

Un cunoscut comerciant învinuit de furt

Poliția locală a primit reclamația d-nei Harieta Gheorghe din Chișinău, contra comerciantului Neculai Sakmarin din str. A. C. Cuza No. 15, pentru faptul de a fi jefuit pe soțul său Alexandru Gheorghe de suma de 20 mii lei, pe când se afla la localul de vară „Florica" dela Copou.

Comerciantul N. Sakmarin fiind chemat la poliție, a declarat că cele susținute de d-na Gheorghe nu corespunde adevărului, întrucât suma de 20 mii lei i-a fost dată de soțul d-sale, sub formă de împrumut și deci nu poate fi vorba de un jaf.

In dezvinovățire, d. Sacmari invocă și mărturia chelnerilor Tudor Vrânceanu și Draghiu Neculai zis Nae din str. Uzinei No. 50, care erau în acea seară de serviciu.

Poliția a invitat pe d. Alexandru Gheorghe de la Chișinău, să vie în localitate. Iar deocamdată, d. Sacmari și cei doi chelneri au fost deferiți parchetului, pentru continuarea cercetărilor.

Jaf.—D. Teodor Zotta din com. Voinești-Iași, a reclamat că, pe când venea la Iași în tovărășia lui Zaharia Vasile din str. Virgiliu No. 5 și I. Pânzaru din com. Țibana jud. Vaslui, ar fi fost legat burduf și jefuit de suma de 2000 lei.

Au început cercetările pentru a se stabili adevărul.

Lepădare de copil.— A fost arestată tânăra Zara Rachd din str. Peru No. 5.

Numita a încercat să abandoneze un copil nou născut de sex femenin, în curtea Maternității.

Incarcerarea unui condamnat. — Poliția a înaintat închisorii Galata pe Vasile Ilade fost funcționar la Percepția Circ. 3, fiind condamnat la 1 an și jum. închisoare pentru fals și delapidare. LZR.

Alunecări de teren lângă Cluj

Cluj 29 -- O mare mișcare de teren s'a produs în com. Valea Florilor de lângă Cluj.

S'au produs deplasări de teren pe distanță de sute de metri.

Linia ferată între stațiile Cluj și Câmpia Turzii a rămas suspendată, iar terenul de sub ea s'a scufundat.

Germania și Japonia lucrează de comun acord

împotriva regimului sovietic

Berlin 29.—Un delegat permanent al Japoniei la Berlin menține contactul cu autoritățile germane pentru punerea în aplicare a pactului anti-bolșevic încheiat între Germania și Japonia.

Acest delegat, trimis de ministrul de interne japonez va fi dublat de un alt agent japonez a cărui sosire este așteptată din moment în moment.

Schimbul de informații asupra activității Kominternului continuă regulat între Japonia și Germania.

*

Impăratul Japoniei a trimis Fuehrerului - Cancelar mai multe cadouri, constând în lucrări de preț executate în lac, care vor fi remise în mod solemn d-lui Hitler de către ambasadorul Japoniei la Berlin.

ORA 12

America dă sprijin financiar Franței

Paris 29.—Cercurile bine informate arată că recentele discuții între ministrul de finanțe și secretarul de stat american Morgentan au dus la întărirea acordului financiar tripartit dintre Statele-Unite, Franța și Anglia.

Statele-Unite vor acorda un mare sprijin financiar Franței.

Executarea unor aviatori

Berlin 29.—Ziarul „Der Angrift" anunță că doi aviatori sovietici, care fuseseră însărcinați să supravegheze lacul Peipus de lângă granița Estoniei, au încercat să fugă din Rusia.

Ei au fost însă prinși și executați.

DIVERSE

București 29.—La fabrica de cărămidă „Construcția" din com. Voevodul Mihai a fost găsit spânzurat paznicul Lupcenco, originar din Tighina.

El era alcoolic în ultimul grad.

*

Viena 29.— Un număr de 725 de avocați evrei din baroul de Viena au primit ordin să înceteze orice practică a avocaturei.

Au fost excluși avocații înscriși în barou după 1 August 1916.

La alipirea Austriei erau în Viena 1750 avocați evrei și 250 arieni.

*

Berlin 29. — Ziarele anunță că guvernul elen a interzis intrarea evreilor în Grecia.

Accesul evreilor în Grecia e oprit chiar pentru turiști.

Vizitați renumita grădină de vară
La trei sarmale
unde s'au redus simțitor prețurile
AER CURAT — Mâncăruri delicioase
Gratar neînfrecut — Pui la frigare delicioși
Localul deschis la orice oră din zi și noapte în tot timpul săptămânii.
Adăposturi în caz de ploaie.
Duminică și sărbătorile muzică aleasă

x „Antonio Adverso" este cea mai senzațională epopee a secolului al 18-lea. Un film grandios, cu Frederic March, Olivia de Havilland, Akim Tamiroff și Anita Louise, operă completă, copie absolut nouă, de Luni 1 August la Cinema „Scala" odată cu fermecătorul film rusesc „Guliver în țara piticilor".

Toți ieșenii vor veni la Scala să vadă aceste filme extraordinare.

DE INCHIRIAT de pe acum în strada Vasile Conta No. 21 nou, intrarea prin boltă, o cameră și bucătărie în demisubsol. A se adresa la ziar.

CUMPĂR aur de dinți, bijuterii. Vindeți bine
Brătianu 82
Notați bine No.

DOCTOR
SOLO SCHREIFEL
SPECIALIST IN BOLI DE PIELE, VENERICE, SIFILIS
Tratamentul precoce al sifilisului prin examenul ultra-microscopic
DIATERMIE
Raze Ultra-Violete
Consultații și tratamente *7—10 dim. și 2—9 seara*
Str. **Anastasie Panu 70**
Telefon 2101

x Filmele „Drumul vieții", „Dușmanii oamenilor" și „Flacăra Verde" ce rulează la Scala fiind considerate filme morale, culturale și educative, autoritățile au încuviințat ca ele să fie rulate Duminică dimineața ora 9 jum. în matineu.

x Pentru comenzi de BORVIZ DE BORSEC, adresați-vă reprezentantului societății, — Dl. Vasile Mândru, la cinematograful Sidoli.

CINEMA SCALA
Sâmbătă și Duminică dimineața
dela ora 9—12 și 12—13
Mari matinee cu prețurile reduse
cu cele mai formidabile 3 filme ale stagiunii
FLACARA VERDE — CU ERROL FLYN
DRUMUL VIEȚII
DUȘMANII OMENIRII — CU PAUL MUNI

Soldăm
cămășile bărbătești
de mătasă Bemberg și Milaneză
— cu PREȚURI MULT REDUSE —
Dela No. 35—40 mâneci lungi Lei 340
„ No. 40—44 „ „ „ 360
„ No. 35—40 „ scurte „ 310
„ No. 40—44 „ „ „ 340
LA GHEM
STR. ȘTEFAN CEL MARE 2
(alături de mag. Frații Hirschensohn)

Dat fiind sezonul avansat, acordăm
20% rabat
la borcanele originale
„WECK"
Frații Hirschensohn
Iași. Stefan cel Mare 2

CITIȚI „OPINIA".

BIBLIOTECA UNIVERSITĂȚII IAȘI

ANUL XXXIV No. 9399

ABONAMENTE:
Lei 350. . . . . pe un an
„ 180. . . . . „ 6 luni
„ 90. . . . . „ 3 luni
„ 35. . . . . „ 1 lună
„ 1500. . . Instituții publice

Atelierele tipografice „Opinia"
IAȘI STR. LAPUȘNEANU 37

1 LEU

OPINIA

Ziar popular cotidian

DUMINICA 31 IULIE 1938

TELEFOANE
Redacția. . . . No. 1293
Administrația . . „ 1299
Serv. de noapte red. . „ 1136

Redacția și Administrația
IAȘI STR. LAPUȘNEANU 37

Director: C. R. CHIULEI

GUVERNUL EPURAȚIEI ENERGICE

ANCHETAREA ȘI SANCȚIONAREA FRAUDELOR

Nu numai Craiova și-a făcut o tristă faimă de abuzuri și fraude în administrarea banului cetățenilor. Dezvăluirea dela Timișoara și Arad au stârnit aceiași puternică senzație, opinia publică întorcându-se cu toată indignarea împotriva jăcmănitorilor și felicitând călduros guvernul pentru curajul excepțional de a lovi fără milă în profitori.

Vasăzică al doilea municipiu al României, ca importanță industrială și bugetară (primul este Ploștii regiunii petrolifere) a fost gospodărit după bunul plac, de indivizi care se credeau niște potentați imuni de orice control și urmărire. Timișoara splendida metropolă a Banatului, unde înfloresc numeroase uzine și case de comerț cu vechiu renume, a ajuns pe mâna unor pirați, care la adăpostul statutului funcționarilor publici și protectorilor politicieni, își permiteau orice.

Mâna justiției i-a prins acum de guler și i-a aruncat în întunericul penitenciarului.

Guvernul a hotărât să izbească fără cruțare pevaricatori, indiferent de situațiunea lor socială și de legăturile de familie.

Opinia publică a primit o satisfacțiune neegalată de alt eveniment în viața administrativă a țării, și susține guvernul în opera începută.

Finanțele publice se cer neîntârziat asanate, riguros controlate și puse exclusiv în serviciul publicului mare.

Iată că nu numai municipiul Timișoara, ci și la camerele de muncă și agricultură de acolo și din Arad, omnipotența și incontștienta conducătorilor anarhizaseră totul.

Acum se pune regulă.

Instituțiunile publice erau niște latifundii la discreția tuturor parvenților și procopsiților de partid, cari-și permiteau abuzurile, încrezându-se în salvarea „șefilor"

E o lecție drastică pentru viitor.

Guvernul va instaura regula desăvârșită și va investi cu autoritatea cuvenită pe cei competenți și probi în mântuirea banului public.

Prin curajul de acum, guvernul își câștigă o trecere legitimă și o popularitate nedesmințită în țară.

Frământarea pământului

Scoarța pământească e în frământare. În ultima vreme s'au îndesit cutremurile de pământ (s'au resimțit și pe la noi). Dar în Grecia, seismul a luat proporții dureroase. În regiunea Attica au fost năruite câteva localități și sânt multe victime omenești.
Iată, în clișeu, un aspect dela cutremurul din Grecia.

O pagină de istorie

Destăinuiri în privința masacrării familiei imperiale rusești

Acum 20 de ani. Ezitările Angliei. Un articol al d-lui Kerenski.

Cu prilejul împlinirei a 20 ani de la masacrarea familiei imperiale ruse, revista franceză „Marianne" publică un articol semnat de cunoscutul fruntaș politic rus d. A. Kerenski, fost prim-ministru înainte de regimul bolșevic.

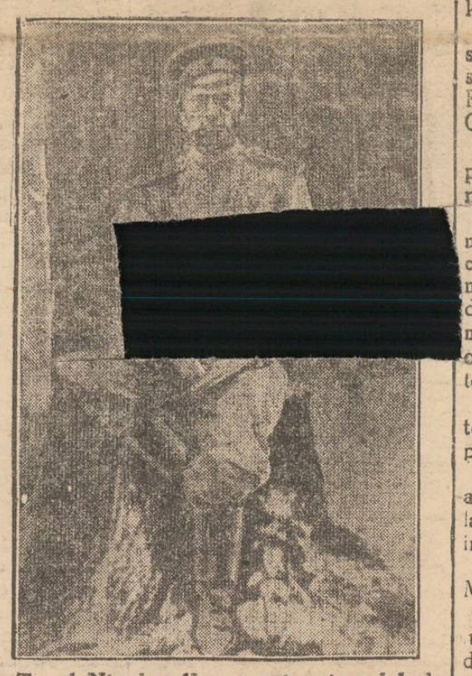

Țarul Nicolae II, ca prizonier al bolșevicilor, în ultimele zile ale vieții sale.

În acest articol-document. („Le mort d'un empereur"), Kerenski arată cum s'a petrecut odioasa faptă, susținând că guvernul provizoriu de la Moscova a făcut tot posibilul pentru salvarea familiei imperiale.

La 21 Martie 1917, Milinkov ministrul afacerilor străine al guvernului provizoriu, a avut o întrevedere cu ambasadorul Angliei, George Buchanan, cerând Angliei să ofere ospitalitate țarului și familiei sale.

La 23 Martie, regele Angliei a răspuns că e fericit să ofere această ospitalitate țarului și lui.

Când însă Kerenski a anunțat hotărârea guvernului de a trimite familia imperială în Anglia, s'a provocat o indignare teribilă printre revoluționarii extremiști, mai ales în sovietul din Petrograd.

S'a produs chiar o încercare de răpire a familiei imperiale, care se afla la Tsarskoe-Selo.

Atunci guvernul a început să studieze posibilitate de a scoate familia imperială din Rusia pe la Mourmansk, în Oceanul Înghețat.

Iată însă că se schimbă punctul de vedere al guvernului englez.

La 10 Aprilie, apare un comunicat la Foreign Office prin care se anunță hotărârea primului ministru Lloyd George de a nu permite venirea familiei țarului în Anglia, din considerații de politică internă.

Această hotărâre a dus la teribila tragedie a familiei imperiale Romanov.

De altfel regele George V al Angliei și-a manifestat până la moarte durerea de a nu fi intervenit pentru vărul său.

Faptul e conservat și în Memoriile lui Buchanan.

Dovadă că intenția guvernului democrat provizoriu era de a trimite familia imperială în Anglia prin Mourmansk, este faptul că a trimis-o spre Tobolsk.

La Ecaterinburg însă la 16 Iulie 1918, s'a produs masacrul, fără știrea guvernului de a Petrograd.

Precum se vede, Kerenski caută să spele întrucâtva vina guvernului democrat revoluționar, de a fi îngăduit una din cele mai grozave fapte din istorie.

Circulația la Iași

Datoria primăriei

să fixeze itinerarii pentru convoiurile mortuare

Am arătat, în numărul nostru de ieri, necesitatea de a reglementa înmormântările în Iași, prin deblocarea străzii Cuza-Vodă.

Ni se obiectează că publicul ar pretinde traseul de azi prin str. Cuza-Vodă, întrucât e o arteră...selectă, cu monumente însemnate.

E o părere greșită. Monumentele străzii Cuza-Vodă, se reduc la: Spitalul Maternitatea, Institutul Notre-Dame, Biserica Golia și... dosul Teatrului Național (fața e în Strada Cpt. Păun).

Dar monumente cel puțin tot atât de însemnate au și Străzile Ștefan cel Mare sau I. C. Brătianu pe care le propunem pentru itinerarul convoiurilor mortuare.

Str. Ștefan cel Mare are Mitropolia, Biserica și Școala Trei Erarhi cu statuia lui Gh. Asache, Comandamentul de Armată și în fund Palatul istoric voevodal.

Str. I. C. Brătianu, pe lângă o sumă de instituții are Așezămintele Sf. Spiridon, Facultatea de Medicină, istorica clădire a Muzeului unde s'a pus temeiul Unirii principatelor etc.

Deci tuturor străzile sânt deopotrivă de însemnate; și nu poate exista o preferință a publicului în ce privește itinerarul convoiurilor funebre.

Nici nu credem să existe asemenea preferință lipsită de înțelegere. Ceia ce există, este indolența autorității; — o indolență care îngăduie să fie zilnic și grav tulburată circulația pe străzile Iașului.

Rugăm deci primăria să facă ceia-ce trebuia făcut de mult, și să fixeze itinerarii speciale pentru înmormântări, spre a normaliza circulația orașului.

REP

Din toată lumea

Dem. Evolceanu

Cunoscutul profesor latinist Dem. Evolceanu a încetat din viață, în etate de 73 ani.

Evolceanu era moldovean de ai noștri, născut la Botoșani. A făcut studii în Germania și Franța, și a fost numit profesor de latină la Facultatea de Litere din București.

Era membru corespondent al Academiei Române și a colaborat la marele dicționar al limbii românești.

Retras la pensie acum trei ani, s'a stabilit în Timișoara unde l-a răpus un acces de cord.

Corpul lui Dem. Evolceanu este incinerat la București, astăzi Sâmbătă 30 Iulie.

A murit în văzduh

O neobișnuită dramă aeriană s'a produs în Franța, lângă orașul Béthune.

Dintr'un avion, care evolua la 3000 metri înălțime, s'a aruncat cu parașuta inginerul Leroy.

Parașuta s'a deschis normal și aviatorul a coborât încet. Însă când parașuta a ajuns la pământ, s'a constatat că ea purtase ...un cadavru!

Se vede că, în timpul coborârii, din pricina emoției, inginerul a suferit un atac de cord și a murit în văzduh.

Un polițist misterios

Mr. A. Canning e omul cu cele mai apăsătoare răspunderi din Anglia; e șeful celebrei și misterioasei „Special Branch", la Scotland Yard adică îngerul păzitor al Suveranilor Marei Britanii.

Acestui important personagiu i se spune „Sfinxul" fiindcă nu e tocmai guraliv.

D. Canning e un omuleț chel cu fața roză. E cel mai bun specialist din întreaga Europă în chestiunile criminale care privesc societățile secrete și teroriste. Trăește foarte retras și se ferește de publicitate mai rău ca de moarte.

Cei mai mulți dintre funcționarii cari sunt chiar sub ordinele sale, nu l-au văzut vreodată. Numai colaboratorii săi intimi știu cum arată la față.

Monumentul... unui peșie

Primul monument public ridicat unui pește, a fost desvelit recent la Littoria, noul oraș italian ridicat pe fostele mlaștini din împrejurimile Romei. Peștele căruia i s'a făcut o cinste atât de deosebită este așa numitul „Gambusia", o specie importantă din America de Sud, pentru însușirea sa extraordinară de a curăța mlaștinile de ouăle țânțarilor purtători de malarie. Grație acestui pește, malaria a dispărut aproape cu desăvârșire în regiunea Littoria.

Deși peștele Gambusia nu are decât câțiva centimetri, monumentul dela Littoria îl înfățișează mult mărit, așezat pe un soclu de marmoră.

Originalul monument se află în centrul orașului.

In memoria unei poete

Asociația „Amicilor Contesei de Noailles" din Franța a luat inițiativa perpetuării memoriei marei poete franceze de origine românească, prin amenajarea unui fermecător parc public la Amphion lângă Evian.

Se știe că Amphion a fost reședința preferată a Contesei de Noailles.

La 31 Iulie, municipalitatea orașului Evian va lua oficial în primire minunatul parc situat la marginea unui lac, la frontiera Elveției.

D-nii Jean Zay, ministrul Instrucțiunii publice și Paul Leon, primarul orașului Evian și președintele Asociației „Amicilor Contesei de Noailles" vor participa la solemnitate mâne.

La intrarea parcului a fost fixată o placă comemorativă închinată Contesei de Noailles.

CETIȚI IN PAG. IV-a ULTIMA ORA

NOTE

Un idol al generației mele...

Adolescența e închinată forței și îndemânării fizice. E vârsta stadionului verde, a foot-ballului și a cucurilor de hoină.

Că în timpurile noastre se pot vedea și oameni cu păr alb omorându-se după schotul lui Sarossi sau Bodola, cheltuind mii de lei să-l vadă pe Schmelling făcut praf de Louis, tâmpindu-se la masa de ping-pong—ăsta e apanajul vremurilor.

Preocuparea de acum e mai mult comerț și destindere de nervi, decât un imn închinat cerului și câmpiei cum e sportul adolescenței.

Generația mea sportivă a avut idolii ei, ca fiecare serie de școlari.

Cel mai admirat și temut era cel de hoină.

Mic și uscățit, dar cu mușchii coarde de oțel, el făcea mingea boț în mâna stângă și când îi dădea drumul devenea bolid șuerător cu efect sigur: un punct victorios.

In timp ce trăgătorul se învârtea asemeni resortului în destindere, biata victimă din „careu" primea o lovitură fulgerătoare, pornită „pe sub mână" — fără s'o vezi.

„Careul morții" a fost spaima a 3 ani, creind eroului nostru o aureolă de campion olimpic.

Până ce, liceul lui n'a mai venit la parc cu vestitul lei.

A dispărut lăsând în urmă faima de legendă — asemeni unui Guynemer al sportului hoinei.

Anii au trecut, dar noi, liceenii de odinioară, tot îi mai pomenim numele cu respect când ne amintim campionatele tinereții.

Acum câteva zile, un tânăr îmbătrânit prematur, cu creion chimic după ureche și cu geantă voluminoasă sub braț, mi-a atras atenția prin trăsăturile feții.

După clipe de sondaj în amintire i-am găsit eticheta numelui.

E campionul de odinioară, idolul generației mele.

Stânga lui a uitat baliștica jocului și s'a încovoiat după geantă în linie cu cervicea spatelui.

E funcționar modest cu gospodărie grea.

Când îmi spune că timpurile is grele, privirea ochilor e și mai stearsă și linia corpului cată mai mult spre pământ.

Îmi pare rău că l-am întâlnit. S'a dărâmat o statue de pe soclul tinereții — așa cum se vor dărâma toți idolii vieții noastre de mit și amintire.

Aurel Leon

Invitație.— Dl. Radu Constantinescu distinsul pianist și profesor, a fost invitat pentru două concerte în Capitală a Filarmonicei și la Radio.

PLĂCERILE FIREȘTI

de arhimandritul SCRIBAN
profesor universitar

Plăcerea este o năzuință a întregii vieți. O caută nu numai omul, ci și toate viețuitoarele. Toate se bucură, când găsesc îndestularea deplină a trebuințelor lor.

Ele se răsfață și se zbengue, când găsesc împrejurările priincioase pentru viața lor. Buna potrivire dintre stările firii din afară și trebuințele insului îl umple de mulțămire. Aceasta se mărturisește în afară prin strigăte, tăvăleli, după felul fiecărei viețuitoare; prin mișcări vioaie, care mărturisesc despre starea mulțămită a insului.

Astfel, fie în stare sălbatecă, fie îmblânzită, caii se tăvălesc cu plăcere în iarba câmpului. Vietățile de apă se zbengăesc în ea. Astfel vedem zbătându-se cu plăcere în apă rațele, gâștele. Ba și vietățile de uscat, cum sunt vrăbiile, se văd uneori zbenguindu-se vesele în apa unei strachini și udându-și penele.

Câinii, mâțele de atâtea ori sunt văzuți tăvălindu-se cu plăcere pe pajiști, în aerul căldicel. Ba și vietățile mai mărunte, precum gândacii, gâzele, se văd frecându-și cu plăcere piciorușele, mușteile, în raza dulce a soarelui.

Deci plăcerea este o adevărată încununare a împlinirii sănătoase și din belșug a vieții. Insul este atunci mai voios, fiindcă se află în tot plinul vieții lui.

Dacă așa este cu întregul șir al viețuitoarelor, se înțelege că nici omul nu are să se abată dela rânduiala obștească a vieții. El, a cărui viață este mai amănunțită, firește este să aibă plăcerea ca un imbold încă și mai simțit al întregii lui vieți.

El îl poate căpăta nu numai ca pe ceva venit întâmplător peste el, ci și-l poate dobândi el singur. Prin aceasta, el își poate înteți mai spornic puterile vieții lui. De pildă, omul își poate înviora puterile lui amorțite, prin cântare. Cârmuitorul de oaste, când își vede oștenii osteniți și târându-și picioarele cu greu, știe cum sunetele muzicii pot aprinde în el puterile slăbite. Dă poruncă trâmbițașilor să sune din uneltele lor, și odată sufletele încep a simți mai viu, și picioarele a călca mai bărbătește.

Acestea sunt taine care lucrează pe negândite asupra sufletelor. Omul meșter le știe și le folosește.

Datorită însă puterii omului de a-și croi plăcerile prin însăși voia lui, el își poate înteți ițele slăbite, își poate trezi spre rodire adâncuri nebănuite. Deci plăcerea poate lucra în om cu mult mai mult ca în celelalte vietăți. El o poate căuta și găsi singur. De aceia ea este una din marile pârghii cu care viața omului poate fi intețită și întărită. Folosind bine răsplățile, având o bună întoarcere a țintelor alese pe care le putem ajunge în viață, omul poate spori și aduce cele mai frumoase roade în mulți din semenii săi.

Dar aici vine marea grania de care trebuie să ținem bine seama. Dacă plăcerea este o mare pârghie de ridicare a vieții, ea poate fi și de pagubă, când omul se oprește la ea ca la o țintă. Nu, ținta este totdeauna numai viața. Plăcerea nu are a fi altceva decât unealta vieții. Ne slujim de ea, pentruca viața să ajungă mai deplină, mai resfirată, mai adâncă și mai rodnică.

A ne opri la plăcere ca o țintă; a face cum zice omul de rând: „Apoi o viață are omul!" adică să gust ce e de gustat din ea acum, când o am, că mai pe urmă..."; a face în felul acesta, fără a mă gândi ce are să iasă din'tr'o asemenea plăcere, este a sfărâma viața.

(Continuarea în pagina 2-a)

CINEMA SIDOLI Cu începere de azi Sâmbătă 30 Iulie dela orele 3 p. m. înainte

pe lângă filmele

Valea Blestemată şi Păpuşa Blondă

Reprezentăm

GRANDIOASELE FUNERALII ALE

M. S. REGINA MARIA

SINAIA—BUCUREŞTI—CURTEA DE ARGEŞ. Cea mai fidelă, completă şi reuşită filmare 2500 m. Deş filmul cu funeralii a necesitat sacrificii enorme, preţurile sunt obişnuite.

CEL MAI ACTIV ANTINEVRALGIC

TESTA!

LA FARMACII ŞI DROGUERII

Dacă doriţi a vă păstra frumuseţea, nu întrebuinţaţi decât

CREMELE WERNER

Coldcream (inalterabil) Werner

pentru păstrarea şi întreţinerea feţei (seara ori dimineaţa după spălare)

Crema Nimphelor

pentru faţă şi mâini Ambele creme şi pentru domni, după bărbierit

Crema Camphorată

pentru curăţirea feţei de pete şi pistrui.

Preparate de Farmacistul Werner—Iaşi

La cerere se trimite şi în provincie.

Călătorii eftine — şi — comode

cu 50% reducere

pe C. F. R.

IAŞI--BUCUREŞTI

dus şi înfors

cu plecarea *Sâmbătă ora 21.47*

şi înapoierea *Marţi seara ora 23* din Capitală

—LOCURI LIMITATE—

Informaţiuni şi înscrieri la Agenţia

Wagons-Lits \\ Cook

Iaşi, Piaţa Unirei 1

In staţiunea balneară Govora

în imediata apropiere a băilor şi a frumosului parc se află

VILA NUŞA

proprietatea inginerului GH. SIMIONESCU, ieşean de origină, construită acum de curând şi cu totul modernă. Ieşenii în special vor găsi tot confortul necesar, instalaţie ultra modernă ca şi la marele hotel „Palace".

x BORVIZUL DE BORSEC este indicat convalescenţilor.

Mondiala Premieră

după opera, ilustrului profesor în ştiinţe Sexuale Dr. Vandevelde

TAINELE CASATORIEI

Filmul Secretelor conjugale. Cel mai complect film sexual, în care se tratează fără înconjur toate secretele sexuale. Această realizare a fost turnată după celebra operă

„Die Volkomene Ehe"

Orice om modern trebue să vadă acest film care va rula în curând

în Sala şi Grădina

SIDOLI

Tineretul sub 18 ani va fi oprit să asiste

Balneolog confirmat

Dr. Al. Făclieru

Medic şef de Spital în Bucureşti

consultă la

BAILE VATRA-DORNEI

Str. Reg. Ferdinand No. 40

Dat fiind sezonul avansat, acordăm

20% rabat

la borcanele originale

„WECK"

Fraţii Hirschensohn

Iaşi, Ştefan cel Mare 2

De vânzare

casă gospodărească, solidă, 4 odăi, bucătărie, cămări, pivniţă, apă, lumină electrică etc.

Poziţie centrală lângă tramvai şi Hală. Preţ foarte avantajos. A se adresa la ziar.

Mulţumire

Subsemnaţii Fraţii Sava mulţumim călduros pe această cale D-lui Epitrop Arnold Kasner şi D-lor Doctori Margulies, Rozenblat, Fingherhut şi Wasserberg, pentru îngrijirea medicală dată mamei noastre în spitalul Israelit.

FRAŢII SAVA

De închiriat

în str. Bărboi 6 (începând dela 1 Septemb.):

1. O cameră şi bucătărie confort modern.
2. Patru camere, bucătărie, cămară de lemne etc. Se pot vizita zilnic între orele 10—2 p. m. şi 4—6 p. m.

LEI **7** **pâine albă** KGR. numai la

LUPU

Elena Doamna 6

Sifonul cu preţ redus.

De vânzare

în condiţiuni favorabile imobil cu tot confortul, situat în str. Apeduc 23, aproape de Piaţa Halei şi centru, având grădină cu pomi fructiferi şi flori.

BALUL SELECT

ce urma să aibă loc în saloanele şcolii primare din *Comuna Şipote*, la 20 Iulie, din cauza doliului naţional, *s'a amânat pentru*

Duminică 31 Iulie c.

Fiind în folosul măririi fondului pentru baia populară a dispensarului, populaţia e rugată a lua parte în număr cât mai mare. *Comitetul organizator*

Submarinul 01

Parcelă 300 m. p. lângă Parcul Expoziţiei, se vinde de îndată—din cauza plecării, la preţ convenabil. Informaţii Biroul Radio-Lux Lemel, Iaşi, Lăpuşneanu 20 Telefon 1120

Autobuzele

pleacă din Iaşi spre: Tomeşti—Osoi—Costuleni—Răducăneni—Bohotin—Petre Costea—Gorban—Drăncenii—Răşeşti—Huşi.

Plecarea din Iaşi dimineaţa la ora 5.
După masă la ora 3.

Sosirile la Iaşi:
Dimineaţa la ora 9.
După masă la ora 7.

Str. Costache Negri 73

Tel. 1760 AUTOBUZ

Un asortiment bogat şi elegant de *pardesie, raglane, trench-coaturi, pardesie pentru ploaie din mătasă* precum şi originalele „Fulgarine" toate calităţile, vă oferă cu preţuri convenabile numai magazinul

„ILGO"

Str. Lăpuşneanu 32

Pentru doamne raion special de pardesie şi fulgarine modele exclusive.

Fabricanţii de sifoane

s'au constituit în Sindicat

Fabricanţii de băuturi gazoase şi mineralizate din Iaşi şi Moldova, s'au constituit într'un sindicat profesional, sub denumirea de „Sindicatul fabricanţilor de băuturi gazoase şi mineralizate din Moldova", alegându-se pe timp de 4 ani următorul comitet de conducere:

Preşedinte d. Al. Gârgas; vice-preşedinte d. Willy Löbel; ad-tor delegat d-na Georgetta Ghica; secretar g-ral d. Cohn Davidovici; casier g-ral d. M. L. Brantz; membrii d-nii: Jean Eienbogen, Alias Lupu, D-tru Antonescu, P. Cărăuşu şi Traian Micloş; Cenzor Prim d. M. Winclen; cenzori d-nii: A. Cuperman şi S. Brill şi cenzori supleanţi d-nii: S. Bilchis, M. I. Wolf şi M. Fante.

Scopul acestui sindicat este studierea şi experimentarea mijloacelor celor mai practice pentru îndrumarea, perfecţionarea şi desvoltarea sistemelor de fabricarea băuturilor gazoase şi mineralizate, precum şi controlarea respectărei dispoziţiilor legei şi regulamentelor senitare etc.

Actual a fost autentificat la Tribunalul local. Gh.

Informaţiuni

x Filmele „Drumul vieţii", „Duşmanii oamenilor" şi „Flacăra Verde" ce rulează la Scala fiind considerate filme morale, culturale şi educative, autorităţile au încuviinţat ca ele să fie rulate Duminică dimineaţa ora 9 jum. în matineu.

x **Doctorul A. Hoffman s'a mutat în str. Armeană. No. 9 şi consultă zilnic boli nervoase şi boli de nutriţie dela 10-12 şi 3-7; tratamente de slăbire şi in-** [redacted] **Telefon 1577.**

x **Dr. Med H. SIRCHIS Dentist** întorcându-se în localitate a reînceput consultaţiile în cabinetul d-sale dentar din *str. Cuza Vodă 17* vis-a-vis de Turnul Golia.

TRIMITEŢI data naşterii, primiţi sfaturi practice. Numărul norocos. „Corvino" Cluj, str. Mico 4.

Îndrăgostiţii?

cu Renatte Müller şi Gustav Frohlich

Excursia Asociaţiei

funcţionarilor particulari

Dl. Constantin Hnidei, Preşedintele A. F. P., a obţinut autorizaţia necesară pentru organizarea celei de a doua excursii funcţionăreşti.

Caravana Asociaţiei pleacă Duminică 31 crt., ora 4 dim., precis având următorul itinerariu: Trg. Neamţ, Oglinzi, Bălţăteşti, precum şi vizitarea mânăstirilor.

Ultimele locuri disponibile fiind aproape completate, doritorii de a participa la excursia de mai sus, se vor adresa Secretariatului A. F. P.

*

Asociaţia Funcţionarilor Particulari, s'a adresat D-lui Ministru al Muncii, rugând a încuraja iniţiativa luată de funcţionărimea locală, pentru organizarea excursiunilor de recreare şi cultivare, excursii în genul acelora recomandate de către Dl. Ministru al Muncii.

Sperăm că cererea a A. F. P., va fi luată în considerare şi funcţionarii din Iaşi, prin organizaţia lor profesională va fi tot aşa de încurajată, ca şi cei din Bucureşti.

REP.

Copiilor ţării, Marea Regină le-a îndreptat ultimele Ei gânduri

Glasul drag al Reginei Maria, glasul care va rămâne cald şi viibrant pentrucă era numai simţire adâncă şi duioşie, s'a îndreptat pentru ultima dată către copii ţării.

Simbolic răsună azi ruga Reginei, îndemnul la dragoste, milă mărinimie şi unire, pentru fala şi puterea ţării. Simbolic pentrucă gândul Ei din urmă a fost pentru cei ce sunt temelul zilei de mâine, nădejdea în viitor a Neamului.

Tuturor celor mici—a căror imagine, acolo în depărtări a destătat clipele Reginei ce S'a dus şi Care i-a îndrăgit cu toată duioşia pe care o dăruia neprihănirii şi drăgălăşielor—cuvintele Ei adânc grăitoare, ţesute din iubire şi înţeleaptă grije, crez sfânt de-puteri le vor fi:

Dragi copii ai ţării mele

„Departe, din ţară străină, gândul Meu se îndreaptă spre voi în zilele când se sărbătoreşte „Săptămâna Copilului".

Din singurătatea în care mă aflu, despărţită de voi, dinaintea ochilor Mei, vă înfăţişaţi zburdalnici şi veseli venind să mă întâmpinaţi, cum v'am văzut de atâtea ori.

Ziua copiilor e o veselie pentru voi şi pentru mamele voastre, câmpiile şi grădinile sunt împodobite cu flori şi verdeaţă, sufletele voastre tresar ce farmecul Primăverii.

Dar Eu, din grija acelora dintre care lâncezesc şi ale căror mame sunt întristate, îmi aminteso de cei bolnavi la căpătâiul cărora m'am ţinut adesea prin spitale lângă o mama desnădăjduită.

Cereţi dar, dela măicuţele voastre să vă cumpere câte o puşculiţă dela Moşi, ca la fiecare desfătare, la fiecare prânic, să puneţi într'insa câte un leu. La sfârşitul anului voi zic:

„Daţi pentru cei sărmani, daţi pentru cei suferinzi, pentru cei lipsiţi de îngrijirile părinteşti.

Mari şi mici, avem cu toţii datorii unii faţă de alţii. Deci împreună să îngrijim de cei ce au nevoie de ospitalizare în spitale, ca să mărim prin însănătoşirea lor, numărul acelor ce pot fi fala şi puterea Ţării.

Vă deschid inima şi braţele Mele, mame şi copii ai ţării mele".

*

Căutaţi de îndeplini ţi ca pe literă de evanghelie, cele ce v-a învăţat regina noastră a tuturor.

Numai astfel veţi întări, făcând-o de neînvins, patria noastră, pentru care au murit părinţi, fraţi, rude, moşi şi strămoşi, ca să ne-o lese nouă moştenire, în hotarele ei de azi şi de totdeauna.

copii sănătoşi, îmbelşugaţi şi veseli, cu dragoste şi mulţumire, veţi dărui ce-aţi strâns în puşculiţa voastră.

Şi părinţilor care se bucură de sănătatea copiilor lor, le

CONGRES GENERAL

al muncitorilor metalurgişti din ţară

Mâine Duminică 31 Iulie a. c. va avea loc la Bucureşti Congresul General al muncitorilor metalurgişti din toată ţara.

Din partea Iaşului va participa o delegaţie de muncitori în frunte cu d. Radu Gheorghe secretar general al sindicatului metalurgic din Iaşi. Ordinea de zi a congresului cuprinde şi următoarele puncte:

Starea economică şi mişcarea sindicală, legislaţiile muncii şi noilor proecte ale forurilor centrale, libertatea mişcării sindicale în cadrul noului constituţii.

*

Conflict de muncă

Lucrătorii de la fabrica de ţesătorie „Textapret" din localitate, în număr de 120 conduc tratative prin inspectoratul local al muncii, cu patronii lor, pentru mărirea salariilor în raport cu scumpirea crescândă a vieţii, opt ore de lucru la toate secţiile, plata orelor de lucru suplimentar conform legii, instalare de ventilatoare, higienă în atelier.

Din partea muncitorilor duce tratativele d. Const Surugiu dela Sindicatele locale.

Miercuri 3 August, a. c. vor continua tratativele la inspectoratul Muncii. Cei 120 lucrători fiid hotărâţi să-şi apere interesele. J.

x În ziua de 6 August a. c. va avea loc serbarea organizată de sindicatul bărbarilor din Iaşi, în grădina Salcia-Nicolina.

Un comitet pregăteşte feluritele distracţii, iar muzica militară va distra pe vizitatori.

Serbarea este dată în scopul măririi fondului de ajutor reciprec.

x Primăria a cerut tribunalului local evacuarea din imobilul din str. Mitropolie 8 — proprietatea sa — a chiriaşului d. ing. Vasile Antistescu.

Plăcerile fireşti

(Continuarea din pagina 1-a)

Plăcere caută şi beţivul şi cartoforul. Atâţia oameni cari fură averi pentru nevoile lor, fac aceasta pentru a le risipi în plăceri. Se pot ei acoperi cu tertipul că au alergat după o ţintă a vieţii? Nu; pentrucă plăcerile căutate de ei sunt cu mult peste ce trebuie vieţii.

Oamenii de soiul acesta terfelesc plăcerea. In loc a o ţinea în graniţele sănătoase, aşa cum este la celelalte vieţuitoare, omul care-şi croieşte plăcere de pagubă nu poate spune că se găseşte în orânduiala dreaptă a vieţii. Nu; pentrucă *cheia este viaţa însăşi.* Dacă ea nu foloseşte din plăceri pe care tu ţi le-ai croit anapoda, înseamnă că nu te afli în făgaşul cel sănătos al vieţii.

De aceia, dacă este vorba de plăceri, trebuie să le căutăm pe cele fireşti. Omul are o mulţime de plăceri mincinoase, scornituri de gâdilare a simţurilor, care nu pot fi decât de pagubă. Cheia cunoaşterii şi a deosebirii plăcerilor, de sunt sănătoase or mincinoase, este potrivirea lor cu firea.

Astfel avem plăceri fireşti şi plăceri nefireşti. Acestea din urmă tăgăduesc trebuinţele adevărate ale omului. Sunt curate scornituri pentru rătăcirea şi abaterea lui din făgaşul trebuinţelor adevărate.

Aşa cum omul, peste nevoia îmbrăcării, şi-a croit o mulţime de împopoţonări şi prisosuri care dau în uşurătate; la fel şi-a croit, şi în ţarcul plăcerilor, gusturi vătămătoare. Ele nu trebuiesc socotite ca făcând parte din zestrea plăcerilor curate.

Dacă măsura plăcerii este ca ea să fie pe măsura firii urmează, că beţia nu poate fi o plăcere sănătoasă, pentrucă slăbeşte pe om şi-l loveşte tocmai în puterea vie a fiinţei sale, adică în mintea lui. De asemenea, nu pot fi plăceri sănătoase toate acele care rup pe om de la destăşurarea firească a vieţii lui. Deci toate plăcerile de noapte trebuiesc bicuite pe toată linia, fiindcă lucru firesc este ca omul noaptea să se odihnească, să doarmă, cum face toată făptura. De aceia balurile sunt de osândit pe toată linia, fiindcă sunt plăceri de noapte.

Când auzi că „s'a petrecut foarte bine până la ziuă" sau că „balul a avut un frumos succes moral", cum cetim obişnuit în dările de seamă despre ele,—trebuie să ne umplem de scârbă şi să avem cuvinte aspre împotriva unor asemenea „succese" şi unor astfel de „petreceri".

Ca să petrec eu câteva clipe plăcute, am nevoie de clubul încărcat de fum şi de blăstămăţia cartoforiei? Plăcută e vorba cu prieteni. Darul povestirii unuia, frumuseţea cugetărilor altuia, roadele unei vieţi încercate pe care le aflăm din gura a tuia, pot fi tot atâtea plăceri alese. Acestea, învrăstate cu gustări cumpătate, cu băuturi sănătoase, cum este apa rece în paharul ţăburit, — pot fi tot atâtea prilejuiri în care ai gustat ceasuri dulci. Şi odihna o guşti apoi mai cu plăcere.

Dar omul, după cum se poate sluţi prin îmbrăcări cudate, aşa îşi poate poci şi gusturile, prin plăceri nefireşti. Uneori sufere o adevărată abatere deia curgerea firească a vieţii lui. Astfel, cum se poate ca plămânul, care este făcut să primească aer, să fie îmbâcsit de om prin fumul de tutun? Cum se poate să simţă plăcere din această afumare în totul peste fire? Numai din stropşirea gustului.

Apoi tocmai de plăceri de acestea trebuie să ne ferim, fiindcă ele sunt tăgăduirea trebuinţelor de temelie ale fiinţei omeneşti.

Suntem la vreme de vară, când trăim viaţa mai pe larg? Ei bine, atunci să folosim această vreme pentru belşugurile firii pe care ea ni le dă... poame multe, verdeţur aer din larg, apă rece, muncă peste zi; dar noaptea atât de scurtă s'o folosim numai pentru odihnă!

Blăstăm peste viaţa de chefuri, când firea întreagă este acum o sărbătoare prin belşugul ei! Pe urmele ei, şi ne vom afla în făgaşul care ne întăreşte şi fericeşte!

Arhim. SCRIBAN

x La boalele de ficat şi intestine se recomandă numai BORVIZUL DE BORSEC.

O mare surpriză pentru ieşeni
pregăteşte cu începere de **Luni 1 August**
MAGAZINUL DE MANUFACTURĂ — — —
„La Mâna de Aur"
Carol Kratenştein
din strada I. C. Brătianu No. 137
— Urmăriţi ziarele locale —

COCOŞEL
înlătură
DURERILE de CAP, de DINŢI, GRIPA, RĂCEALA
CERETI PRAFURI ORIGINALE COCOŞEL

Adeseaori e prea târziu, dar niciodată nu e prea de vreme să începeţi a vă îngriji în mod raţional dantura.
KALODONT
CONTRA PIETREI DE PE DINŢI

LA INAUGURAREA LIBRARIEI Ligii Culturale

Sub frumoasa şi liniştita Domnie a M. S. Regelui Carol II-lea; în anii de reinoire şi aşezare a Ţării pe temelii solide; Pe platurile Moldovei; la poalele cetăţuiei lui Ştefan cel Mare, îşi deschide bobocii o frumoasă şi mult preţuită floare!

Este floarea, pe care a sădit-o în sufletele noastre, zi de zi, Marele Apostol al Neamului Românesc, Nicolaie Iorga!

Mâine Duminică, 31 Iulie 1938, orele 11 a. m., în Iaşu istoric de totdeauna, se deschide majestos—prin inaugurare,—marea şi monumentala Librărie a Ligii Culturale!

Marele Apostol al neamului, poate să se bucure şi să se mândrească, privind opera Sa!

Discipolii lui, deasemenea pot privi cu satisfacţie, că nu degeaba l'au urmat.

Ucenicii cei mici, albine muncitoare, care roesc în jurul ideii şi dezvoltă rodului unei munci, ce nu a înţeles să se oprească o clipă; muncească cu dragoste şi cu nădejde, în jurul Librăriei Ligii Culturale, care este una din primele înfăptuiri, ce se poate numi, Cetatea de granit a românismului şi care poate fi un stimulent pentru toţi cei care s'au îndoit, în capacitatea şi calităţile românului!

Dl. Prof. N. Iorga

Voi toţi, care desigur vă bucuraţi de înfăptuirea unui locaş, aşa de frumos, pe terenul cultural şi economic, veniţi cu drag, mare şi mic şi udaţi cu apa sufletului vostru, floarea cea frumoasă, ce nu trebue să veştejască nici odată, ajutând-o prin concursul vostru de fiecare zi.

Librăria şi Tipografia Ligii Culturale, nu este a nimănui. Ea este a tuturor.

Veniţi cu drag la ea. Incurajaţi-o prin cumpărăturile voastre, căci este a voastră!

Conducătorii ei vor înţelege să vă pună la dispoziţie, un serviciu ireproşabil, care să îndreptăţească, până la urmă, sprijinul ce vă cere.

Şi în preajma deschiderii acestui locaş de propagandă culturală, să nu uităm, pe M. S. Regele Carol II-lea, care însuleţit de dragostea poporului Său şi a culturii româneşti, a sprijinit prin toate mijloacele, instituţiile de ridicare a neamului.

In bucuria noastră, să strigăm dar. Trăiască M. S. Regele Carol II-lea!

Trăiască Marele Apostol al Neamului Românesc Nicolae Iorga!

ILIE M. STANCULESCU

O lămurire a Sindicatului voiajorilor

S'a anunţat de câteva ori prin ziare că nişte voiajori comerciali au fost reclamaţi la parchet pentrucă ar fi transportat colete şi bani, sustrăgându-se taxelor.

Sindicatul Voiajorilor din Iaşi ne înştiinţează că cei reclamaţi nu sunt voiajori ci *comisionari* care fac transporturi de mărfuri şi n'au nici o legătură cu profesiunea de voiajori.

Voiajorii sânt procuriştii firmelor ieşene şi au asupra lor numai colecţii de mostre şi încasările pentru firmele lor, —lucrând în perfectă legalitate.

Informaţiuni

x Comitetul Sindicatului Ziariştilor este convocat pe mâne Duminică ora 11 dim. la sediul din strada Banu.

x In „Monitorul Oficial" a apărut decizia prin care dl. prof. George Pascu, de la facultatea de litere din Iaşi, este suspendat pe timp de 1 an cu pierderea salarului, cu începere de la 15 Iulie 1938.

PROF. ION BORCEA
Doi ani dela moarte

Astăzi 30 Iulie, se împlinesc doi ani de la moartea Prof. Ion Borcea, departe de Iaşul nostru, pe coasta Mării-Negre, pe care a iubito atât de mult.

Nu pot uita plecarea lui, din acea lună, la Staţiunea Zoologică Agigea, de el înfiinţată, când mi-a spus să fiu pregătit cu borcanele necesare pentru material zoologic, că se va întoarce la Iaşi pe ziua de 1 August, şi că vom pleca într'o escursie spre Galaţi.

Le-am pregătit. In Laborator îl aşteptam cu tot dragul, dar Prof. Ion Borcea nu s'a mai întors. Când pe placarde ziarelor locale, am citit trista veste „Dramatica moarte a Prof. Ion Borcea" nu pot descrie sfâşierea de suflet ce am simţit-o.

Noi Custozii şi Laboranţii Universităţei Ieşene, nu l'am uitat, şi nu-l vom uita nici odată.

Azi 30 Iulie, o Bătrână mamă, îşi aprinde candela la căţăiul fiului ei care doarme somnul veşnic în cavoul de la Racova-Bacău.

Scumpe profesor, dormi în pace somnul de linişte, somn fără de gânduri şi suferinţi.

Ilie Boure

Conferinţă la Camera de Muncă

Mâne dimineaţă la orele 10 are loc la Camera de Muncă conferinţa d-lui prof. Valeriu Buţureanu, în cadrul ciclurilor de conferinţe şi şezători organizate pentru meşteşugari lucrători şi funcţionari particulari.

Trebuie relevat aportul şi munca depusă de d. consilier av. Emil Ceicovschi, fost senator al Muncei, iniţiatorul şi organizatorul acestor conferinţe atât de utile.

D. prof. Buţureanu va vorbi despre „Viaţa luminoasă a Reginei Maria".

Intrarea liberă.

Citiţi „OPINIA"

INFORMAŢII

x Din motive de ordin tehnic, cu totul neprevăzute, Kermeza dansanţii a studenţilor evrei, care urma să aibă loc astăzi, se amână irevocabil pentru Duminică 7 August a. c.

Studenţii vor folosi acest răgaz, spre a aduce surprize nouă şi a da Kermezei o amploare deosebită.

x Ieri a fost prins individul Iancu Meşilem zis Simon Rosenfeld, tăind păsări în curtea caselor Schonblum, contravenind dispoziţia Ligii Culturelor şi Sanitare, dându-se drept haham.

Numitul cu actele dresate de Chestura Poliţiei, a fost înaintat Parchetului, pentru excrocherie.

Stiri Judiciare

In chestia furtului dela Oficiul de zahăr.— Am relatat arestarea autorilor furtului dela oficiul de zahăr din str. Ştefan cel Mare.

Autorii acestui îndrăzneţ furt D-tru Dinu şi concubina lui Ana Cojocaru, au făcut apel la Camera de punere sub acuzare contra arestărei lor, care l-a pus în libertate.

D. jude instructor Trianda!, luând un nou interogator acuzatei Ana Cojocaru, pentru a-şi justifica proveniencţa banilor găsiţi la domiciliul ei, aceasta a făcut o declaraţie surprinzătoare.

Ana Cojocaru a afirmat că stăpânul ei un cunoscut comerciant din str. Ştefan cel Mare, cu care întreţine relaţiuni intime, îi dă în diferite rânduri sumi mari de bani, pentru a accepta propunerile lui.

Magistratul instructor a ordonat citarea comerciantului.

Părăsire de domiciliu.— Doamna Aurelia Georgescu din str. Păcurari, a reclamat parchetului pe soţul ei d. Vasile Georgescu funcţionar c.f.r.

Acesta a părăsit căminul conjugal, refuzând a-i da cele necesare existenţei, şi întreţinând legături intime cu... o rudă!

D-na Georgescu a propus o serie de martori pentru dovedirea celor de mai sus.

Recurs în afacerea Burduja.—Ministerele de Finanţe şi Apărărei Naţionale au făcut recurs contra achitărei de către Curtea de Apel secţia I, a falşului colonel Maxim Burduja din Bucureşti.

Dosarul a fost înaintat Inaltei Curţi de Casaţie.

Concediere. — Dl. Gherş Caifman maistru la fabrica „Hugo-Text" din str. Sft. Lazăr 51, a reclamat Camerei de Muncă patronul fabricei, pentrucă a fost concediat fără preaviz şi refuză a i se plăti salarul.

Hemoroizi? Atenţiune!
Hemoroizii vin pe neasteptate şi se agravează repede, dacă nu se iau măsuri din timp. Credeţi adeseori că sunteţi vindecat şi deodată vechile dureri revin. Intrebuinţaţi imediat la primele simptome supozitoarele Anusol Goedecke, renumite în toată lumea prin imediata şi sigura lor eficacitate. Intrebaţi medicul Dv.
X Anusol Goedecke

x Popoare de peste mări şi beau BORVIZ DE BORSEC.

Inscrierile la Institutul de surdo-muţi

Direcţiunea Institutului de Surdo Muţi „Marele Voevod Mihai" din Iaşi str. Zmeu No. 3, aduce la cunoştinţă că, pentru anul şcolar 1938 | 939, se primesc interni, fetiţe şi băeţi în etate de 7—12 ani, fiind vacante următoarele locuri: pentru cl. I-a de articulaţie 15; cl. II-a 3; cl. III-a 8; cl. IV-a 8; cl. V-a 4; cl. VI-a 8; cl. VII-a 3; cl. VIII-a 5.

Cererile de înscriere se vor adresa Direcţiunii Institutului cel mai târziu până la 15 August, fiind însoţite de următoarele acte: act de naştere, buletin de vaccină, certificat de sănătate şi certificat de pauperitate pentru părinţii săraci, se acordă locuri de bursier sau semibursier).

Solva este de 5000 lei anual, plătibilă în trei rate egale şi anticipat. Reduceri sau scutiri de taxe se pot face numai în cazuri excepţionale şi pe baza actelor oficiale. Elevii vor aduce lingeria necesară pentru corp şi pat. Relaţii se pot cere dela Direcţiunea Institutului.

Un aparat sistematic
pentru clorinarea apei

Dl. profesor dr. Bălteanu a înaintat Societăţii apelor schiţa unui nou aparat american pentru clorinarea apei.

Aparatul are în primul rând avantajul, că reduce la minimul posibil clorul, fără însă a se micşora efectul dorit.

In al doilea rând; *aparatul face să dispară din apă mirosul şi gustul de clor.*

Societatea apelor va comanda aparatul, — pe care îl vor experimenta autorităţile în drept, în frunte cu institutul de higienă.

REP

Cronica Sporturilor

Ateneul Tataraşi
va debuta la nocturna de woley-ball
ce are loc astăzi, Sâmbătă, pe terenul Macaby

Prima nocturnă de wolley-ball, a obţinut succesul scontat.

Pentru ca sportivii ieşeni, să poată „viziona" cele realizate de clubul Macaby, astăzi la ora 9 p.m. seara, va avea loc a doua nocturnă.

Demonstraţia va fi deschisă de echipele de pitici.

„Ateneul Tataraşi" va debuta, având adversar formaţia Macaby C.

„Ateneul„ va prezenta o echipă de tineri talentaţi. Seniorii, grupaţi în echipele A şi B, vor lupta energic, pentru desemnarea jucătorilor, ce vor alcătui reprezentativa clubului Macaby.

După cum se vede programul e destul de atractiv prin participarea „Ateneului Tataraşi".

S. M.

Mâine seară

Tot Iaşul se întâlneşte la Expoziţia Copou

Numai o zi ne mai despart de marile serbări şi concursuri organizate în parcul Expoziţiei de la Copou.

Mâine seară se vor premia cele mai frumoase fete din Iaşi, brune sau blonde, în admiraţia publicului entuziasmat; de asemenea vor fi premiate cele mai bune perechi de dansatori.

Un premiu deosebit va indica pe cea mai elegantă doamnă sau domnişoară din asistenţă.

Un speaker special va trece în revistă la microfon publicul participant.

S'a aranjat un bazar bogat cu surprize; s'au ridicat tribune şi s'au pregătit distracţii unice la Iaşi.

Nu e de mirare deci că numeroşi ieşeni aflaţi în vilegiatură, pentru a putea participa la aceste serbări.

Fotografi la dispoziţie; concursul va fi filmat.

Mare parte din premii sunt oferite de cele mai renumite magazine din Iaşi:

Mag. Gallia (Cuza-Vodă) Libraria Ath. Gheorghiu, Mag. Favorit (Cuza-Vodă), Corso-Zamfirescu, Fantasio (Cuza-Vodă), La Ghemul Roş (Lăpuşneanu), Hapi (Lăpuşneanu) Libr. Naţională (Lăpuşneanu) Eduard (Piaţa Unire), Parfumeria Vulpea (Guza-Vodă 1), Menajul (Cuza-Vodă) Paşa (Piaţa Unire), Streit (Piaţa Unirei). Moscu (Lăpuşneanu), Pogor (Piaţa Unirei), Parfumeria Teatrului (Cuza-Vodă) Luca Niculescu (Ştefan cel Mare), Pollo (Ştefan cel Mare) Bragadiru (Piaţa Unire), etc.

x Se anunţă că Serbarea Teatrală dela „Ateneul Popular Tataraşi" dela 30 Iulie, se amână din motive bine determinate, pentru 24 Septembrie.

PE STOMACUL GOL DIMINEAŢA ŞI IN TIMPUL MESELOR

VICHY-CELESTINS
NORMALIZEAZĂ NUTRIŢIA
DIABETICI—ARTRITICI REUMATICI
VICHY ETAT

Vizitaţi renumita grădină de vară
La trei sarmale
unde s'au redus simţitor preţurile
AER CURAT — Mâncăruri delicioase
Gratar neîntrecut — Pui la frigare delicioşi
Localul deschis la orice ora din zi şi noapte în tot timpul săptămânii.
Adăposturi în caz de ploaie.
Duminică şi sărbătorile muzică aleasă

Domnul şi Doamna Ulysse Petrescu fac cunoscut că mâine Duminică 31 Iulie ora 11 se va oficia în Biserica Sf-ta Paraschiva din str. Păcurari 8 (Fundaţia Ferdinand) parastasul de patruzeci de zile pentru scumpa lor

MARIA AL. MARGHILOMAN

x Pentru comenzi de BORVIZ DE BORSEC, adresaţi-vă reprezentantului societăţii, — Dl. Vasile Mândru, la cinematograful Sidoli.

x „Antonio Adverso" este cea mai senzaţională epopee a secolului al 18-lea. Un film grandios, cu Frederic March, Olivia de Havilland, Akim Tamiroff şi Anita Louise, operă complectă, copie absolut nouă, de Luni 1 August la Cinema „Scala" odată cu fermecătorul film rusesc „Guliver în ţara piticilor".

Toţi ieşenii vor veni la Scala să vadă aceste filme extraordinare.

CINEMA SCALA
Mâine Duminică dimineaţa
dela ora 9—12 şi 12—13
Mari matinee cu preţurile reduse
cu cele mai formidabile 3 filme ale stagiunii
FLACARA VERDE — CU ERROL FLYN
DRUMUL VIEŢII
DUŞMANII OMENIRII — CU PAUL MUNI
In mod excepţional — Filmul complect 2000 metri
FUNERALIILE REGINEI MARIA
Trista ceremonie dela Sinaia, Bucureşti, Curtea de Argeş
Jurnalul Paramount şi Jurnalul O. N. T. cu serbările Tinerimei Române sub patronajul M. S. Regelui.

In astă seară LA POMUL VERDE
Mic şi mare! Tânăr şi bătrân! Tot Iaşul merg să vadă cel mai formidabil spectacol
„PERFECT EGAL"
de Ion Pribeagu
Cea mai luxoasă revistă văzută până azi la Iaşi
300 costume — 30 artişti — 20 baletiste — Decoruri fastuoase.
Ansamblul GINA ZLATAIA-SIMON LEIBOVICI
Muzică divină de Ad. Leibovici
Preţurile reduse

ULTIMA ORA

Situaţia recoltei şi valorificarea ei
în discuţia delegaţiei economice a guvernului

Bucureşti 30. — Aseară s'a întrunit delegaţia economică a guvernului, sub preşedinţia d-lui Mitiţă Constantinescu, ministrul economiei naţionale.

Au participat d-nii Ionescu-Sişeşti, ministrul agriculturei, Paul Teodorescu, ministrul aerului şi Ghelmegianu ministrul comunicaţiilor.

S'a discutat chestiunea valorificării grâului şi problema construirei de silozuri pentru depozitarea cerealelor.

Apoi s'a examinat problema recoltei probabile de porumb şi eventualitatea probabilei la export.

Discuţiile vor continua în viitoarea şedinţă.

Concediul I.P.S.S. Patriarh Miron

Preşedinţia consiliului de miniştri anunţă că ştirile apărute în ziare cu privire la concediul I. P. S. S. Patriarh Miron, nu corespund adevărului.

Inaltul Chiriarh şi prim-ministru nu şi-a fixat încă timpul de odihnă.

Parastas pentru Regina Maria

Astăzi la ora 12 se va oficia la Curtea de Argeş parastasul de 9 zile pentru Regina Maria.

Va asista M. S. Regele, membrii Familiei Regale, consilierii regali, membrii guvernului şi înalţii demnitari.

Serviciul divin va fi oficiat de un sobor de preoţi, în frunte cu S. S. Preot Nae Popescu, subsecretar de stat la culte.

De asemenea se va oficia un parastas la Patriarhia din Capitală, în prezenţa P. S Episcop Colan, ministrul cultelor.

La ora 12, se vor oficia slujbe religioase la toate bisericile din ţară, pentru odihna sufletului Reginei Maria.

Campania sanitară

Pentru mâine, Duminică au fost convocaţi toţi medicii primari de judeţe la sediile inspectoratelor sanitare respective în vederea punerii la punct a ultimelor dispoziţii privitoare la campania sanitară ce va începe peste câteva zile.

Transferările

Inspectorii generali ai învăţământului primar au depus la minister tablourile transferărilor învăţământului primar.

După ce vor fi revizuite la direcţia respectivă, tablorile vor fi supuse aprobării d-lui ministru al educaţiei naţionale.

*

Ministerul de lucrări publice şi comunicaţii a întocmit un proect de decret-lege pentru pensionarea personalului P. T. T.

O mişcare revoluţionară în insula Creta
a fost repede înăbuşită

Atena 30.—In insula Creta s'a produs o mişcare revoluţionară.

Insurgenţii în număr de 500, sub comanda lui Mitsiaks, fost ministru, au ocupat Caneea, capitala insulei şi au arestat pe guvernator.

Guvernul din Atena a luat măsuri grabnice, înăbuşind răscoala.

Primul ministru Metaxos a dat o proclamaţie către ţară, în care arată că în momentul când guvernul îşi continuă operasa de mari realizări şi redresare naţională, un grup de insurgenţi a ocupat instituţiile din Caneea.

Guvernul a hotărât să ia cele mai severe măsuri pentru intrarea în ordine şi legalitate.

Guvernul se sprijină pe încrederea cetăţenilor dornici de linişte.

In încheiere, comunicatul anunţă că în toată Grecia domneşte calm desăvârşit şi ordine.

Incă 100,000 evrei vor părăsi Germania

Berlin 30.—Organizaţiile israelite, care se ocupă cu emigrarea evreilor din Germania, grăbesc formalităţile de plecare a coreligionarilor, deoarece vreau ca până în toamnă să plece din Germania 100.000 evrei.

Se fac forme mai ales pentru evreii din tabăra de la Weimar, deoarece ei nu sunt eliberaţi decât atunci când prezintă actele de emigrare.

Din cei aproape 800.000 evrei germani, au plecat până acum 250.000.

*

Londra 30.—Din Roma se anunţă că guvernul italian a hotărât să nu mai reînoiască autorizaţiile de liberă practică pentru medicii evrei veniţi din Germania, după anul 1933.

Noi brevete anulate în jud. Iaşi

Prin o nouă decizie sosită azi la Administraţia de Constatare, Direcţiunea generală a monopolurilor a dispus să se anuleze imediat, brevetele următorilor cârciumari din judeţul Iaşi, — aceasta în urma constatărilor organelor administrative, că localurile sunt insalubre:

David Handelman, Moise Taiic Herşcovici, Fişel Marcovici şi Herşcu H. Leiba din comuna *Podul-Iloaie*; Gheţel Mişcovici, Gavril Mişcovici şi Manole Weisbuch din comuna *Copou*, Marcu Tabecman, Haim Waintraub, Herş Mendeleschi, Şloim Fradles şi Iancu Sacagiu din comuna *Sculeni*, Iţic Stocher şi Iosef Grinberg din comuna *Izvoarele*, David Feldman şi Aron Cuperman din comuna *Erbiceni*, Marta Hanţeş, Burăh Livoschi, şi Idel Grimberg din comuna *Ungheni*.

Soldăm

cămăşile bărbăteşti

de mătasă Bemberg şi Milaneză
— cu PREŢURI MULT REDUSE —

Dela No. 35—40 mâneci lungi Lei 340
„ No. 40—44 „ „ „ 360
„ No. 35—40 „ scurte „ 310
„ No. 40—44 „ „ „ 340

LA GHEM

STR. ŞTEFAN CEL MARE 2
(alături de mag. Fraţii Hirschenohn)

Scala anunţă de Luni 1 August
Două filme colosale de plină stagiune

ANTONIO ADVERSO
— CU —
Fredric March
— ŞI —
Olivia de Havilland

GULIVER IN Ţara Piticilor
cel mai reuşit film sovietic

Un program care va entuziasma lacul

Informaţiuni

x Dl. judecător de instrucţie Stratulat din Bucureşti, dimpreună cu doi comisari şi un grefier. a ridicat dela Facultatea de Medicină din Iaşi, o serie de scripte, în legătură cu cazul Manevici şi afacerea diplomelor false.

x Fiind chemat telegrafic, d. primar M. Eşanu a plecat ieri la Sibiu.

In absenţa d-sale, primăria va fi condusă de d. C. Tăutu.

x Soc. „Unirea" a lucrătorilor tipografi din Iaşi, invită familiile lucrătorilor tipografi decedaţi de a lua parte la parastasul care se va oficia —pentru creştini,— la cimitirul „Eternitatea" Duminică 31 Iulie ora 10 dim., iar pentru mozaici, în aceiaşi zi la sinagoga din str. Lozonschi, la ora 6 dim.

x Mine dimineaţă se inaugurează librăria Ligii Culturale din palatul fost al Creditului Urban (Str. Lăpuşneanu).

E posibil ca la solemnitate să asiste şi d. prof. N. Iorga consilier regal.

x D-na Ştefania Grigoriu din str. Smârdan, a introdus la tribunalul local acţiune de divorţ contra soţului ei d. Emil Grigoriu din str. Sărărie.

x Ministerul educaţiei naţionale a dispus ca la şcoalele evreeşti să nu se mai ţină cursuri în zilele de Duminică. In aceste zile se va putea preda numai religia mozaică.

Un avion s'a pierdut pe oceanul Atlantic

New-York 30. Uriaşul avion Hawai-Clipper" plecat de pe coasta Californiei spre insula Huan din Filipine, a dispărut fără urmă.

Pe bordul lui se aflau 6 pasageri şi 9 oameni din echipaj.

Se crede că avionul a căzut în ocean.

Trimisul d-lui Hitler a plecat cu avionul
într'o direcţie necunoscută

Londra 30.—Ziarul „Daily Telegraph" află din Berlin că omul de încredere al Fuehrerului Hitler, căpitanul Widemann a sosit în Bavaria, unde a avut o consfătuire cu conducătorul Germaniei.

De acolo, căpitanul Widemann a plecat la Munchen de unde a pornit cu avionul într'o direcţie necunoscută.

Ziarul crede că el a plecat la Paris, iar de acolo e posibil să vină la Londra.

Un fapt ce pare să confirme ştirea e acela că d-nii Chamberlain şi Halifax, care sunt în concediu, vor veni la începutul săptămânei viitoare pentru trei zile la Londra.

In aceste zile, ar urma să aibă loc întrevederea cu trimisul Germaniei.

Italia a trimis noi trupe în Spania ?

Londra 30. — Corespondentul Agenţiei Havas transmite:

In şedinţa de eri a Camerii Comunelor deputatul laburist Seymours Cocks, a întrebat pe d. Butler, subsecretar de stat în ministerul Afacerilor Străine, dacă este în curent cu recentele sosiri de întăriri şi material de război din Italia în Spania naţionalistă şi dacă este dispus să comunice Camerii detalii în legătură cu aceste transporturi.

D. Butler a spus că nu poate să confirme afirmaţiile deputatului laburist, dar că este gata să cerceteze toate informaţiile pe cari i le va comunica acesta.

Deputatul Cocks a întrebat atunci: „Aveţi vreo informaţie oarecare privitoare la întăriri trimise din Italia generalului Franco, în ultimile săptămâni ?".

D. Butler a răspuns „Avem surse de informaţii, dar nu pot să merg atât de departe cu afirmaţiile cât merge d. Cocks".

Arestarea unui cunoscut scriitor francez

Paris 30.— Poliţia a descoperit la Toulon un local unde se fuma opium.

Au fost arestaţi 4 opiomani, între cari se află şi cunoscutul scriitor Jean Cocteau.

Au înflorit din nou salcâmii

Bârlad 30.— In grădinile din oraşul şi judeţul Tutova au înflorit salcâmii a doua oară.

Bătrânii spun că în acest an toamna va fi lungă şi îmbelşugată.

*

Acelaş fenomen se petrece şi la Iaşi.

Situaţia d-lui Schuschnig

Paris 30. — Ziarul „Paris-Soir" publică o corespondenţă din Viena, în care se arată că fostul cancelar Schuschnig continuă să fie reţinut în hotelul „Mntropole".

Se pare că d. Hitler a renunţat la trimiterea în judecată a fostului cancelar.

Dl. Schuschnig este foarte abătut afirmă corespondentul ziarului parizian.

Informaţiuni

x Dl. Ilie Mendelson preşedintele Comunităţei Evreilor din Iaşi, a primit următorul răspuns la telegrama de condoleanţe trimisă M. S. Regelui.

„Mulţumesc pentru condoleanţele exprimate".

CAROL.

x S'a aprobat înfiinţarea următoarelor târguri de vinuri ce vor funcţiona în centrele viticole: Aroneanu, Bivolari, Glăvăneşti, Voineşti, Ciurea, Bucium, Miroslava, Podul-Iloaiei, Târgul Frumos, Cotnari, Vlădeni, Rediu Mitropoliei, Copou, Sculeni Târg, Ungheni-Târg (jud. Iaşi).

x „Scala" a achiziţionat cu sacrificii enorme copia filmului Funeraliilor Reginei Maria, ce rulează simultan la Bucureşti, Paris şi Londra. Spectatorii ieşeni pot vedea, deci, azi şi mâine, la matineele de dimineaţa şi după amează, filmnl complect, de 2000 metri, al funeraliilor, pe lângă programul excepţional de 3 filme.

Submarinul D1

De închiriat

4 camere şi bucătărie, strada Lăpuşneanu 33, deasupra magazinului Gavrileţeanu, etaj.; instalaţie modernă, preţ convenabil, 34.000 lei anual.

Apartamentul vizibil toată ziua, fiind liber de pe acum A se adresa la *Avocat N. Nebunelt* str. Lascar Catargiu 35.

x Cine a citit şi mai ales cine nu a citit fermecătoarea poveste „Guliver în ţara piticilor" va veni să admire filmul rusesc cu acest nume, care a stârnit aplauzele lumii întregi şi care rulează de Luni 1 August la Cinema „Scala", odată cu cea mai senzaţională epopee a secolului al 18-lea „Antonio Adversò" cu Frederic March, operă complectă, copie absolut nouă.

DOCTOR
SOLO SCHREIFEL
SPECIALIST IN
BOLI DE PIELE, VENERICE, SIFILIS
Tratamentul precoce al sifilisului prin examenul ultra-microscopic
DIATERMIE
Raze Ultra-Violete
Consultaţii şi tratamente
7—10 dim. şi 2—9 seara
Str. Anastasie Panu 70
Telefon 2101

Ştiri poliţieneşti

Un hoţ surprins sare dela etaj şi-şi fracturează o mână

Poliţia ieşană a arestat pe cunoscutul spărgător Steremberg Şulim originar din Chişinău, în urma încercării de furt la locuinţa d-lui col. Strat din str. Mărzescu No. 8.

Numitul Steremberg a pătruns în casă, suindu-se la etajul II unde a început să răvăşească prin casă.

Dar a fost simţit de către ordonanţă, care s'a luat la luptă cu hoţul.

Sterenberg s'a smuls din mâinele soldatului, şi a sărit dela a doilea etaj în grădină, fracturându-şi o mână. Acolo a fost prins şi dat pe mâna gardianului care l-a condus la Circ. III-a unde a fost luat la cercetare de către d. comisar Ciuceanu.

La percheziţia făcută s'au găsit asupra lui suma de 2000 lei, numeroase chei false, precum şi bijuterii de valoare.

Numitul este urmărit şi de poliţia Chişinău ca autor al furtului de 300 mii lei dela d-na Şerban.

S'a dat circulare pentru urmărirea fratelui lui Steremberg care se afla cu spărgătorul dar a reuşit să dispară.

*

Un început de incendiu s'a declarat la locuinţa d-lui Burăh Nuhăm din str. I. C. Brăteanu No. 108.

*

Incercare de sinucidere. — In stare serioasă, a fost transportată la spitalul israelit tânăra Frosa Butnaru din Fundacul Brânduşei No. 42.

Numita a încercat să se sinucidă înghiţând o cantitate de luminal. Cauzele nu se cunosc.

Invinuit de furt.— A fost înaintat prefectului Const. Tamaziâcaru, invinuit a fi autorul furtului de la biserica „Sf. Haralambie".

Transferările în învăţământul primar şi schimbările la direcţii

Dl. revizor St. Condurache şi d. subrevizor V. Tataru au sosit astăzi de la Bucureşti. Conducătorii revizoratului au lucrat întreaga săptămână la minister, cu dl. inspector Stan, la definitivarea transferărilor în învăţământul primar.

Tabloul a fost aprobat aşa cum a fost întocmit la Iaşi şi va apare la începutul săptămânii viitoare în Monitorul Oficial.

Ministerul a dat ordin pentru lucrările de schimbare a directorilor de şcoli primare din oraş şi judeţ.

Lucrările vor începe curând.

ORA 12

Noi ciocniri între ruşi şi japonezi

Varşovia 30.—Agenţia „Tass" anunţă din Extremul Orient că un detaşament japono-manciurian a ocupat o colină situată la 2 km., de înălţimile ocupate de ruşi la graniţa Mandciuriei.

Trupele ruse au respins pe japonezi.

S'au înregistrat mai mulţi morţi şi răniţi.

Guvernul din Tokio a dresat o notă de protest la Moscova.

Tulburările din Palestina

Londra 30.— Din Ierusalim se anunţă că s'au produs noi tulburări la Haiffa şi în alte localităţi.

O bombă a explodat la Neplus, chiar în faţa clădirei poliţiei.

S'a descoperit un depozit de arme şi muniţiuni. Au fost arestate 50 de persoane.

Un statut al comercianţilor

Bucureşti 30. -- La ministerul economiei naţionale s'a întrunit comisiunea pentru înfiinţarea casei de pensiuni a comercianţilor.

S'a hotărât redactarea unui statut al comercianţilor şi modificarea legei pentru registrele comerciale.

Lupte cu gangsterii în Brazilia

Rio de Janiero 30.—O sângeroasă luptă s'a dat între detaşamentele de poliţie şi banda celebrului gangster Lumbro.

11 bandiţi au fost ucişi.

Cura cu Apă de Slănic la domiciliu

Nu toată lumea poate, sau este dispusă să se deplaseze în Slănicul-Moldovei pentru tratarea ficatului, stomacului, intestinelor, rinichilor, obezităţii sau atâtor alte boli ce sunt tratate cu succes cu izvoarele miraculoase ale apelor minerale din Slănicul Moldovei.

Epitropia Sf. Spiridon în dorinţa de a veni în ajutorul celor ce nu se pot deplasa în „Perla Moldovei" a amenajat la turnul dela intrarea din Spitalul Central o desfacere totală de ape minerale de Slănic din toate numerile.

Ape minerale mereu proaspete se pot găsi numai la Epitropia Sft. Spiridon în camera din turnul dela intrare.

Apa No. 1 are marele avantaj că se poate bea şi cu vin ca orice apă minerală, dar cu efecte mult mai mari şi mai bine-făcătoare asupra organismului.

Consumaţi apă de Slănic.

Treceţi chiar astăzi pela turnul din str. I. C. Brătianu a epitropiei Sft. Spiridon şi procuraţi-vă apă de Slănic.

CUMPĂR aur de dinţi, bijuterii. Vindeţi bine **Brătianu 82**
Notaţi bine No.

Indragostiţii ?
cu Renatte Müller şi Gustav Frohlich